

# L'ISLE-ADAM

*guide pratique*

ÉDITION / 2022





  
**VIVEZ**  
 UN MOMENT D'EXCEPTION  
 AU DOMAINE DES VANNEAUX  
 HÔTEL • GOLF • SPA • RESTAURANTS







  
**LE DOMAINE  
DES VANNEAUX**

Pour toutes les occasions ou lors d'un séjour, le Domaine des Vanneaux vous accueille dans un écrin de verdure. Profitez d'un moment de détente et de bien-être au Spa, faites vibrer vos papilles à la découverte des recettes de notre Chef au restaurant gastronomique La Plume et au bar restaurant bistrannique Le Piaf.

01 34 08 40 60 | 1 route du Golf des Vanneaux, 95 590 Presles  
[www.ledomainedesvanneaux.fr](http://www.ledomainedesvanneaux.fr)

© Crédit Photo : Abaca Press / Donjia Pitsch

## Bienvenue à L'Isle-Adam

7 à 13

Fiche d'identité - L'Histoire de L'Isle-Adam - Les neuf quartiers - Plan de situation des quartiers - L'intercommunalité - Le jumelage.

## Vie municipale

15 à 30

Le Conseil municipal - Les commissions municipales - Le Conseil des Sages - Le Conseil municipal des Jeunes - L'Hôtel de Ville - Les services administratifs - Les services techniques - Les services sociaux - Les organismes communaux et intercommunaux.

## L'Isle-Adam ville touristique

33 à 43

Destination tourisme - Les labels - Les lieux remarquables - Les monuments et les statues - La Plage - **Les circuits découvertes** - *Flash codes* - *My Balade* - *A pieds* - *A vélo* - Les parcs et les étangs - La forêt - Les hébergements - Les restaurants.

## L'Isle-Adam ville numérique

45 à 49

Le label ville Internet - Le site internet de la Ville change de look - L'application mobile - La page Facebook - Le compte Instagram - Le Clin d'œil - Les panneaux lumineux - La fibre optique - Le Wifi.

## L'Isle-Adam au quotidien

51 à 65

Les démarches en ligne - Elections - Etat civil - Déclarations - Urbanisme, voirie et réseaux divers - Archives municipales - Le culte - Le cimetière - La collecte des déchets - Les transports - Les jardins familiaux.

## Bien-vivre à L'Isle-Adam

67 à 73

**La sécurité** - La police municipale - La gendarmerie - La Garde républicaine - Le centre de secours - La vidéo-protection - Opération Tranquillité Vacances - Attention aux escrocs - La participation citoyenne - **L'environnement** - La propreté urbaine - Les règles de savoir vivre.

## L'enfance et la jeunesse

75 à 85

La petite enfance (0/3 ans)- L'enfance et les affaires scolaires (3/11 ans) - Les services périscolaires et extrascolaires (3/11 ans) - La jeunesse - Le Service Animation Jeunesse Adamois (SAJA) 11/17 ans - Les services parascolaires - Les associations scolaires ou liées à l'enfance - Le Conseil des droits et devoirs des familles.

## L'action sociale

87 à 93

Le C.C.A.S. - Le logement - Les aides dans la constitution et l'obtention des dossiers administratifs - Les permanences sociales - Insertion professionnelle - Aide juridique - Associations ou organismes à caractère social - Les services d'aide à domicile.

## Les aînés

95 à 98

Les établissements d'accueil - Les associations d'aide à la personne et à domicile - Les associations - Les festivités et activités - **Les services (gérés par le CCAS)** - Le portage des repas à domicile - Les transports assistés - Le plan canicule - Les aides financières - Les aides dans la constitution et l'obtention de dossiers administratifs - Les sociétés commerciales d'aide à domicile.

## La santé

101 à 125

Organismes sanitaires liés à la maternité - Coordonnées des pharmacies - Annuaire des professions médicales et paramédicales - Clinique Conti - Centre Aqua Kiné Santé - Hôpital gériatrique L'Isle-Adam / Parmain Fondation Chantepie-Mancier - Laboratoires d'analyses médicales - Centre Laser et Esthétique Adamois - Association « Source Vive » - Vétérinaires.

## Culture, sport et loisirs

127 à 133

Les équipements culturels - Les équipements sportifs - Les loisirs.

## Le tissu associatif

135 à 173

Le bureau des associations - Les équipements dédiés aux associations - **Index des associations** - Enfance-jeunesse - D'aide à la personne - Dédiées aux seniors - À caractère social - Amicales - Artistiques - Culturelles - Environnementales - Humanitaires - Sociales - De loisirs - Sportives.

## La vie économique

175 à 213

Le Marché du centre-ville - Les commerces de proximité - La zone d'activité du Grand Val - Société d'Economie mixte de L'Isle-Adam (S.E.M.I.A.) - Annuaire des commerçants et entreprises - Index des annonceurs.

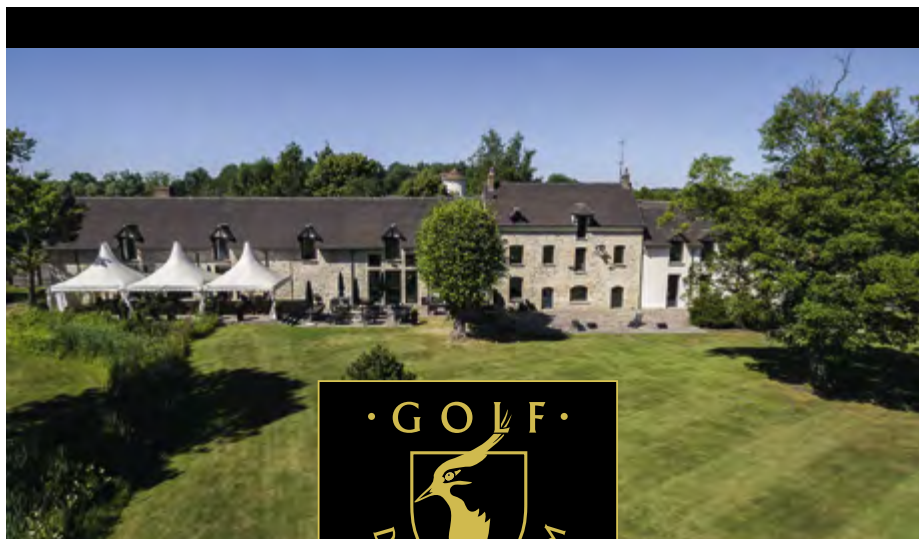

Ouvert  
uniquement les midis,  
sauf le mardi  
jour de fermeture

Menu à la carte  
ou brasserie

*Venez déjeuner dans notre restaurant face à notre cheminée  
monumentale ou profiter du soleil sur notre terrasse de 200 m<sup>2</sup>*

**3 salles de séminaires pouvant accueillir jusqu'à 80 personnes,  
pour vos baptêmes, mariages et séminaires**



Réservation restaurant : 01 34 08 11 10

Club house Golf : 01 34 08 11 11

[www.golfisleadam.com/reservation2](http://www.golfisleadam.com/reservation2)

Parking  
clos et  
sécurisé

## Éditorial



Chères Adamoises, Chers Adamois,

**Je suis heureux de vous présenter cette édition 2022 du Guide pratique de L'Isle-Adam**, publication bien connue des Adamois et qui a vocation à vous donner le maximum d'informations pratiques sur le fonctionnement des services municipaux, les associations, les commerçants et les artisans de notre Ville. Nous faisons en sorte d'y apporter chaque année toute l'attention nécessaire et une mise à jour régulière.

**Avec la crise sanitaire qui se prolonge, le besoin de proximité est plus que jamais indispensable.** Nous avons la chance de compter à L'Isle-Adam un grand nombre de commerçants de qualité. Ce riche tissu de commerces de proximité n'est toutefois pas un acquis immuable, il nécessite un investissement permanent pour le valoriser et le soutenir, en s'appuyant sur le rayonnement de notre Ville. Car notre commerce ne peut pas vivre avec la seule clientèle adamoise, **c'est l'attractivité de notre commune bien au-delà de nos frontières qui nous permet de préserver nos restaurants, nos commerces de bouche ou d'habillement, notre marché...** Soyons donc fiers de nos commerçants, et par solidarité comme par plaisir, consommons adamois !

**Ce Guide vous informe également sur les différents services municipaux**, qui jouent un rôle important en matière de solidarités, d'entretien de nos espaces publics, d'éducation, d'animation culturelle, pour votre sécurité et tout simplement pour assurer la continuité du service public. Depuis le début de la crise sanitaire, malgré les confinements et les contraintes de fonctionnement, la Ville de L'Isle-Adam n'a pas cessé de fonctionner et d'être au service des Adamois, notamment les plus fragiles.

**Ce Guide pratique se veut aussi touristique !** Il s'agit de vous faire découvrir ou redécouvrir les charmes et l'histoire de notre Ville. Parce que malgré la crise sanitaire, nous ne devons surtout pas abandonner ce qui fait le cœur de l'identité de notre Ville-Parc, son patrimoine et son cadre de vie exceptionnels.

Je vous invite enfin à consulter régulièrement nos différents supports de communication, qu'il s'agisse du magazine municipal, du site internet, des pages Facebook et Instagram, de notre application mobile ou du « Clin d'œil », notre lettre d'information hebdomadaire.

Je vous souhaite une lecture utile et agréable de ce Guide Pratique, en espérant qu'il réponde à vos attentes et soit, comme l'ensemble des élus et agents de la Ville, tout simplement à votre service.

*Bien sincèrement*

Sébastien Poniatowski  
Maire de L'Isle-Adam  
Président de la CCVO3F

*Poniatowski*

**LE GRAND CERCLE**  
Loisirs et culture, passionnément

**11<sup>ème</sup> LIBRAIRIE INDÉPENDANTE DE FRANCE**

**LIBRAIRIE PAPERIE**  
**BEAUX ARTS LOISIRS CRÉATIFS**  
**JEUX JOUETS GALERIE D'ART**  
**MUSIQUE CINÉMA**  
**DÉCORATION D'INTÉRIEUR**  
**LUXE**

Ouvert 7j/7 de 10h à 20h

3000 m<sup>2</sup> d'évasion  
120 conseillers à votre service

Centre commercial Art de Vivre - 95610 Eragny

Le Grand Cercle : 01.34.30.48.00  
 @legrandcercle95 : legrandcercle95.com  
 @legrandcercle95



# Bienvenue à L'Isle-Adam

**CITYGEEK**  
LA CAPITALE DU JEU

Harry Potter MARVEL DC STAR WARS  
 Funko Pop Loungefly DC Disney

**150M<sup>2</sup> DÉDIÉS À LA POP CULTURE**

CITY GEEK  
 @BOUTIQUECITYGEEK CITYGEEK.FR  
 @SHOPCITYGEEK 09.52.12.37.71

Boutique la plus proche : Centre Commercial ART DE VIVRE - ERAGNY-SUR-OISE  
**OUVERT 7/7 10H-20H**

Fiche d'identité	p. 8
L'Histoire de L'Isle-Adam	p. 9
Les neuf quartiers	p. 10
Plan de situation des quartiers	p. 12
L'intercommunalité	p. 12
Marbach am Neckar, ville jumelée avec L'Isle-Adam	p. 13

## Fiche d'identité

### Situation géographique

À 32 km de Paris, à la croisée des chemins du « Pays de France », du « Vexin français » et du « Valois », L'Isle-Adam est au cœur du Val-d'Oise.

### La commune

Code postal : 95290 • Code INSEE : 95313  
Superficie de L'Isle-Adam 1 584 hectares  
Altitude de L'Isle-Adam (niveau de la mairie) 28 mètres

■ **Population** (au dernier recensement) 12 453

### La forêt

Superficie de la forêt 1 600 hectares  
Altitude de la forêt 100 mètres  
Age de l'arbre-président : « Chêne Provost » 360 ans

### Le canton

Conseillers Départementaux : Morgan Touboul et Sabrina Ecard  
Hôtel du Département - 95032 Cergy-Pontoise Cedex  
Chef-lieu de canton : L'Isle-Adam

Villes du canton :	
Asnières-sur-Oise	2 762 habitants
Beaumont-sur-Oise	9 709 habitants
Bernes-sur-Oise	2 737 habitants
Bruyères-sur-Oise	4 359 habitants
Champagne-sur-Oise	5 093 habitants
L'Isle-Adam	12 201 habitants
Mours	1 623 habitants
Nerville-la-Forêt	708 habitants
Nointel	827 habitants
Noisy-sur-Oise	680 habitants
Parmain	5 687 habitants
Persan	12 772 habitants
Presles	3 972 habitants
Ronquerolles	894 habitants
Villiers-Adam	872 habitants
<b>Nombre total d'habitants :</b>	<b>64 896</b>
Superficie du canton :	113,4 km <sup>2</sup>

### L'intercommunalité

Communauté de Communes de la Vallée de l'Oise et des Trois Forêts   
Président : Sébastien Poniatowski

Villes de l'intercommunalité :	
L'Isle-Adam	12 201 habitants
Béthemont-la-Forêt	415 habitants
Chauvry	303 habitants
Mériel	5 176 habitants
Méry-sur-Oise	9 997 habitants
Nerville-la-Forêt	708 habitants
Parmain	5 687 habitants
Presles	3 972 habitants
Villiers-Adam	872 habitants
<b>Nombre total d'habitants :</b>	<b>39 331</b>

### Le département

Val-d'Oise (95)  
Préfet : Amaury de Saint-Quentin  
Préfecture : Cergy-Pontoise  
Sous-préfectures : Pontoise

Député (2<sup>e</sup> circonscription du Val-d'Oise) : Guillaume Vuilletet  
Sénateurs : Arnaud Bazin (LR)

Jacqueline Eustache-Brinio (LR)  
Sébastien Meurant (LR)  
Rachid Temal (PS)  
Alain Richard (LREM)

Présidente du Conseil Départemental : Marie-Christine Cavecchi

Nombre de communes dans le Val-d'Oise : 184

## L'Histoire de L'Isle-Adam

### Origine

La plus vieille racine dans le sol de France est le quartier de Nogent, village gaulois qui, sous l'occupation romaine, devint « Novigentum » et que le christianisme confia aux moines de l'Abbaye de Saint-Denis.

Vinrent les Normands qui remontaient les rivières à bord de leurs drakkars

pour piller les villages. Le Roi de France fit alors construire des châteaux forts, tel celui édifié en 825 sur la grande île au milieu de l'Oise en face de Nogent. Détruit puis reconstruit, ce château fut confié en 1014 par Robert le Pieux au Seigneur Adam, fondateur de la première famille de la Châtellenie de L'Isle-

Adam. Comme Adam 1<sup>er</sup>, ses descendants ajoutèrent à leur nom « de l'Isle ». C'est Ansel III qui, devenu seigneur de l'Isle en 1219, commença à prendre le surnom de L'Isle-Adam en 1226. L'île elle-même fut alors appelée : L'Isle-Adam.

L'agglomération qui se formait sur la rive gauche de l'Oise, en face de cette île, devint par extension le village puis la ville de L'Isle-Adam.

### Une ville bourgeoise du XIX<sup>e</sup> siècle

Le village s'étend sur la rive gauche de l'Oise pour former le noyau ancien. De grandes propriétés se bâtissent le long des grands tracés de chasse reliant l'île à la forêt. Au XIX<sup>e</sup>, ces châteaux et demeures sont peu à peu détruits ou divisés pour laisser place à des constructions résidentielles le long de ces mêmes voies. Puis l'urbanisation s'éloigne du noyau central et le parcellaire se réduit, la commune se développe en quartiers sous forme d'habitat individuel de type pavillonnaire.

### Une structure urbaine très lisible

L'Isle-Adam bénéficie d'une structure urbaine extrêmement lisible, issue des tracés et des grandes compositions des propriétés princières du XVIII<sup>e</sup> siècle.

Son ossature principale en « patte d'oie » est constituée des grands axes reliant le centre-ville au massif forestier : avenue de Paris, avenue des Bonshommes, rue Saint-Lazare, avenue du Chemin Vert jusqu'à la table de Cassan.

Un axe nord-sud : avenue Valéry Giscard d'Estaing - avenue Michel Poniatowski, traverse les différents quartiers.

### Une gradation des zones centrales vers les zones résidentielles

La trame rayonnante des voies principales met aisément en relation le centre-ville avec les autres quartiers de la commune. Elle s'accompagne d'une diminution des densités à mesure que l'on s'éloigne du centre et que l'on se rapproche des coteaux boisés.

### Un fort verdissement, fondement de l'unité du paysage urbain

L'Isle-Adam, lovée entre l'Oise et la forêt, tire parti de ses frontières naturelles. Les bois et les parcs et zones naturelles occupent plus des deux tiers de la surface communale.

Les espaces verts de la Ville représentent 95 ha soit 80 m<sup>2</sup> par habitant.

### Le film municipal

*Découvrez l'histoire de L'Isle-Adam depuis ses origines à nos jours, en vidéo, sur le site internet dès la page d'accueil, dans les vidéos.*

Ce patrimoine naturel contribue à l'unité du paysage urbain ainsi qu'à une véritable qualité de vie.

Un fort verdissement caractérise le territoire de la ville, tant sur les espaces privés que sur les nombreuses voies plantées d'arbres d'alignement. Cette trame s'appuie sur une forte présence de parcs publics, squares, étangs, jardins, roseraie, zone de bio-diversité, allée verte et pistes cyclables, de l'entrée de la commune jusqu'au cœur de la ville où se trouve le parc Manchez, d'une superficie de 5 ha.

### Le film municipal

Découvrez le film « L'Isle-Adam, voyage au cœur de la nature » sur le site internet dès la page d'accueil, rubrique dans les vidéos.

Le relief et ses inflexions, la présence de la forêt et de l'Oise avec ses îles, les grandes propriétés princières, les grands tracés de Le Nôtre et les voies convergeant vers le franchissement de l'Oise ont orienté le développement de la ville et conduit progressivement à des quartiers nettement différenciés.

### Le blason de la ville

Le blason de L'Isle-Adam est une évocation des ponts sur l'Oise et du château dans l'île du Prieuré, anciennement fortifié, remplacé par la demeure des princes de Conti, disparue à la Révolution. L'écusson est aux armes des Villiers de L'Isle-Adam, seigneurs du lieu jusqu'au XVI<sup>e</sup> siècle et successeurs des Adam de l'Isle au XIII<sup>e</sup> siècle. La terre de L'Isle-Adam passa ensuite successivement aux maisons de Montmorency, de Bourbon-Condé et de Bourbon-Conti.

La devise de la cité est « Va out la main à l'œuvre » ce qui signifie « dépasse les difficultés pour accomplir ton travail ».



## Les neuf quartiers

### ■ Le Centre-ville

À partir de la fin du Moyen-âge, la partie ancienne de L'Isle-Adam s'est progressivement structurée autour de la Grande Rue, sous les seigneurs Villiers de L'Isle-Adam, Montmorency et Conti.

Cette artère commerçante et dynamique relie la ville à Parmain en traversant l'Oise par les îles de la Cohue et du Prieuré. Ce quartier regroupe l'essentiel des équipements administratifs et des services, et du commerce de détail de la ville.

Avec le parc Manchez, il offre aussi un grand espace vert ouvert à différentes manifestations sportives ou festives.

### ■ Nogent

Situé au nord-est de la ville, il constituait au Moyen-âge un village. Il est aujourd'hui le plus ancien quartier de L'Isle-Adam. Durement frappé par les bombardements alliés en juillet et août 1944, il a été en grande partie reconstruit avec de petites maisons individuelles.

Rayonnant autour de la place du Tillé, il a gardé un caractère villageois. Il regroupe quelques commerces de proximité et un supermarché.

### ■ Le Parc

Situé au sud du centre-ville, ce quartier résidentiel a pris le nom de l'ancien château du Parc appartenant au célèbre carrossier Charles Binder.

Le morcellement de ce domaine au début du XX<sup>e</sup> siècle, ainsi que d'autres grandes propriétés a entraîné une densification progressive de l'habitat à partir du centre-ville.

### ■ Le quartier des Bonshommes

Le nom de ce quartier provient de la longue et rectiligne avenue principale qui le traverse de part en part. Elle conduisait à l'ancien prieuré des Bonshommes, aujourd'hui disparu, en la forêt de L'Isle-Adam. Situé à l'est de la ville, il est constitué de maisons individuelles et de petites résidences qui s'élèvent progressivement jusqu'aux portes de la forêt et des coteaux du Vivray.

### ■ La Faisanderie

Ce quartier, situé au nord du centre-ville, a pris le nom des anciennes faisanderies des Princes de Conti sur lesquelles il s'est développé à partir des années 1960.

Il s'est organisé progressivement autour du pôle d'équipements scolaires et sportifs et de la trouée verte que constitue l'Allée Le Nôtre. Il est formé essentiellement de résidences d'habitat collectif et d'habitat individuel.

### ■ Le Parc de Cassan

Dans l'ancien parc du château de Cassan qui appartenait à Jacques Béjot, agent de change à Paris, une opération immobilière a donné naissance, dans les années 1970, à 500 maisons individuelles.

Cette résidence se fond dans le paysage en utilisant le relief, la végétation et les plans d'eau. Elle jouxte le magnifique et unique Pavillon chinois édifié par Jacques Bergeret vers 1790, aujourd'hui restauré.

### ■ La Garenne

Les étangs de La Garenne et des Trois Sources ont été réaménagés de 1980 à 1993. Un quartier nouveau avec ses équipements s'est construit sous forme de ZAC à partir de 1982. Il comprend aujourd'hui 478 logements principalement en habitat individuel. L'habitat collectif et ses commerces sont regroupés vers l'école Jean de la Fontaine ainsi qu'autour de la place Hubert Jolivet.

L'avenue Paul Thoureau longe la piscine, le stade municipal et les étangs jusqu'à la zone de biodiversité de la Rosière. Cette parcelle communale de 11 hectares située le long de l'Oise, à la hauteur de l'île encore naturelle de Champagne-sur-Oise, accueille une mosaïque d'habitats allant de milieux secs à humides, herbacés à arborés, et a abouti à un site d'intérêt écologique, avifaunistique (les oiseaux), piscicole (les poissons) et floristique. Des animaux peuplent même cet espace : abeilles, moutons, chèvres et vaches !

### ■ Le Hameau de Stors

Le nom de Stors vient du latin septem sortes « les sept sources ».

Adossé à la forêt de L'Isle-Adam, ce hameau composé de maisons individuelles est situé dans un écrin de verdure.

Un château, un restaurant, un centre équestre invitent les promeneurs à savourer ce havre de paix. Fondée en 1291, la chapelle dédiée à Marie-Madeleine accueillait les lépreux de la léproserie Saint-Lazare. C'est l'un des bâtiments les plus anciens de L'Isle-Adam.

L'achat du château par le Prince de Conti en 1746 va amener à Stors un certain nombre de personnalités : Walpole, Hume, Grimm, les Encyclopédistes... Bombardé en 1944, il restera à l'abandon jusqu'en 1999.

## ■ Port L'Isle-Adam

Localisé en amont, à proximité du barrage et de l'écluse, le Port L'Isle-Adam s'étend sur 8,5 hectares. Bordé à l'Ouest par l'Oise et à l'Est par les étangs de la Garenne, le site offre une palette de paysages riches, permettant aux habitants, touristes et visiteurs, des loisirs et pratiques sportives liés à la nature et à l'eau.

Le port de plaisance se compose d'une halte fluviale, d'une aire technique, d'une écluse, d'un chenal d'accès et offre 139 anneaux en location. Ce quartier est constitué d'habitats collectifs, de maisons de pêcheurs autour du bassin et de maisons de ville le long de l'Oise.

## Plan de situation des quartiers



## L'intercommunalité

La Communauté de Communes de la Vallée de l'Oise et des 3 Forêts rassemble neuf communes : Béthemont-la-Forêt, Chauvry, L'Isle-Adam, Mériel, Méry-sur-Oise, Nerville-La-Forêt, Parmain, Presles, Villiers-Adam.

Elle est administrée par un Conseil Communautaire placé sous l'autorité du **Président, Sébastien PONIATOWSKI.**

- ▶ Pierre-Edouard EON, Maire de Méry-sur-Oise, Vice-Président du Conseil départemental, 1<sup>er</sup> Vice-président en charge du développement économique ;
- ▶ Pierre BEMELS, Maire de Presles, Vice-président en charge des finances et des appels d'offre ;
- ▶ Jacques DELAUNE, Maire de Chauvry, Vice-Président en charge de l'environnement ;
- ▶ Philippe VAN HYFTE, Maire de Nerville-La-Forêt, Vice-Président en charge du cadre de vie ;
- ▶ Bruno MACÉ, Maire de Villiers-Adam, Vice-Président en charge du tourisme et de la culture ;

- ▶ Didier DAGONET, Maire de Béthemont-La-Forêt, Vice-Président en charge de la mutualisation ;
- ▶ Loïc TAILLANTER, Maire de Parmain, Vice-Président en charge du numérique et de la sécurité ;
- ▶ Jérôme FRANCOIS, Maire de Mériel, Vice-Président en charge de la communication et des animations.

Composée d'élus titulaires, désignés à l'occasion des élections municipales de 2020, et pour 6 ans, l'intercommunalité se réunit au moins 4 fois dans l'année.

### Au cours de ce mandat, 6 objectifs seront mis en œuvre :

- ▶ Poursuite de la politique de mutualisation pour les commandes et l'étude d'une mutualisation de certains services.
- ▶ Protection de l'environnement et du cadre de vie : mesures de protection des espaces naturels et de la biodiversité, préservation et entretien du patrimoine architectural des communes. Un schéma directeur des circulations douces à l'échelle de la communauté de communes et un Plan Local de l'Habitat seront mis en place.
- ▶ Promotion du développement économique du territoire : aide aux entreprises et des commerces de proximité. Une réflexion sur l'opportunité d'un changement de régime fiscal afin d'exercer cette compétence plus efficacement sera menée.
- ▶ Attractivité du territoire avec la poursuite d'une politique touristique et culturelle ambitieuse, qui met en valeurs ses atouts naturels et patrimoniaux, en s'appuyant sur l'office de tourisme intercommunal, et une politique visant à rendre le territoire plus sûr et plus moderne (finaliser le déploiement de la vidéo protection mais aussi imaginer l'étape suivante en matière de sécurité et aller dans le sens d'une Communauté de communes toujours plus « connectée », en démocratisant l'accès au très haut débit par la fibre.
- ▶ Parachevement de l'identité de la CCVO3F pour une meilleure visibilité de ses actions.
- ▶ Gestion rigoureuse des finances et mise en place d'une méthode de gouvernance efficace, basée sur la concertation.

## ■ C.C.V.O.3.F. : Communauté de Communes de la Vallée de l'Oise et des Trois Forêts

Les services de la C.C.V.O..F. sont ouverts du lundi au vendredi de 9h-12h30 et 13h30-17h.

01 34 69 12 06

[contact@ccvo3f.fr](mailto:contact@ccvo3f.fr)

[www.ccvo3f.fr](http://www.ccvo3f.fr)

## Marbach-am-Neckar, ville jumelée avec L'Isle-Adam

Marbach-am-Neckar, ville natale du grand poète Friedrich Schiller, est située dans un cadre merveilleux, entre les vergers et les vignobles au bord du Neckar.

Découvrir Marbach, c'est découvrir l'une des plus anciennes villes de Wurtemberg, la ville de la littérature, marquée par le musée national Schiller et les Archives de la littérature allemande.

Mais c'est aussi découvrir ruelles et recoins, maisons à colombages et fontaines ; un ensemble qui donne à la ville de Marbach son pittoresque.

L'association *Les Amis du Jumelage Marbach-am-Neckar, L'Isle-Adam* a été créée en 1987 pour animer le jumelage entre les deux villes (p. 156)

## NOTRE MÉTIER

## NOTRE RÔLE

*le conseil  
en assurance*

*vous sélectionner  
les meilleurs tarifs  
en AUTO, HABITATION,  
SANTE et COMMERCE...*



**RISQUASSUR**  
assureur conseil

5 rue Saint Lazare 95290 L'ISLE-ADAM  
Tél. : 01 34 69 16 70 - Fax. : 01 34 69 42 30  
email : Risquassur@wanadoo.fr



# La vie municipale

Le Conseil municipal	p. 17
Les commissions municipales	p. 20
Le Conseil des Sages	p. 21
Le Conseil municipal des Jeunes	p. 21
L'Hôtel de Ville	p. 23
Les services administratifs	p. 23
Les services techniques	p. 26
Les services sociaux	p. 28
Les organismes communaux et intercommunaux	p. 29

**Maxence VASSEUR**  
- Artisan Boucher -  
Boucherie - Charcuterie  
Volailles - Rôtisserie  
Spécialités

17 Grande Rue  
95290 L'ISLE-ADAM  
Tél. 01 34 69 00 58

Fermé dimanche après-midi  
et lundi



**E.Leclerc**  
L'Isle-Adam



Ouvert du Lundi au Samedi  
de 8h30 à 20h  
Le Dimanche de 9h à 12h30



**NOUVEAU** Retrouvez le service Location de véhicule



25, av. Michel Poniatowski - 95590 L'ISLE-ADAM - tel. 01.34.69.38.20

**E.Leclerc**  
DRIVE



Ouvert du  
Lundi au  
Samedi de  
8h30 à 20h



Rue de Niemen ZAC DU GRAND VAL (face au McDonald's) -  
95590 L'ISLE-ADAM - tel. 01.34.69.38.20

**Sans actionnaires, on n'a que nos clients à satisfaire.**

Rejoindre une banque qui appartient à ses clients, ça change tout.

Le Crédit Mutuel, banque coopérative, appartient à ses 8,1 millions de clients-sociétaires



**Crédit Mutuel**  
L'Isle Adam  
11 Grande rue – 95290 L'Isle Adam

Crédit photo : Getty Images.

## Le Conseil Municipal

Le Conseil Municipal est l'organe délibérant élu pour 6 ans au suffrage universel direct par les électeurs de la commune. Les dernières élections ont eu lieu en 2020. C'est l'institution première de la Commune, qui se réunit au moins une fois par trimestre, pour régler par ses délibérations, les diverses affaires de la Commune. Ses séances sont publiques.

**Le Conseil Municipal de L'Isle-Adam est composé de 33 membres :** le Maire, 9 Adjoints au Maire, 3 Conseillers délégués et 21 Conseillers municipaux (dont 3 du groupe Oxygène).

Les élus reçoivent sur rendez-vous en mairie principale.

Union pour L'Isle-Adam « Ville Parc »

**Adjoints**



**Sébastien PONIATOWSKI**  
Maire  
de L'Isle-Adam  
[s.poniatowski@ville-isle-adam.fr](mailto:s.poniatowski@ville-isle-adam.fr)



**Julita SALBERT**  
Adjointe au Maire en charge des Affaires sociales, de l'Environnement et du Développement durable  
*Affaires sociales et intergénérationnelles - Santé - Logements sociaux - Environnement - Espaces verts et Développement durable*  
[j.salbert@ville-isle-adam.fr](mailto:j.salbert@ville-isle-adam.fr)



**Michel VRAY**  
Adjoint au Maire en charge des Finances, des Affaires générales et du Personnel  
*Finances - Budget - Marchés publics - Affaires générales - Personnel - Fondation Charterie-Mancier*  
[m.vray@ville-isle-adam.fr](mailto:m.vray@ville-isle-adam.fr)



**Claudine MORVAN-LEBREC'H**  
Adjointe au Maire en charge de l'Enfance  
*Petite enfance, Affaires scolaires et Jeunesse*  
[c.morvan@ville-isle-adam.fr](mailto:c.morvan@ville-isle-adam.fr)



**Joël MOREAU**  
Adjoint au Maire en charge de l'Urbanisme, du Patrimoine et des Grands projets  
[j.moreau@ville-isle-adam.fr](mailto:j.moreau@ville-isle-adam.fr)



**Agnès TELLIER**  
Adjointe au Maire en charge de la Culture et du Tourisme  
[a.tellier@ville-isle-adam.fr](mailto:a.tellier@ville-isle-adam.fr)



**Bruno DION**  
Adjoint au Maire en charge du Commerce, du Marché et de La Plage  
*Commerce sédentaire, non sédentaire (marché) et Développement économique, Numérique - Mobilités - Plage, Démocratie locale*  
[b.dion@ville-isle-adam.fr](mailto:b.dion@ville-isle-adam.fr)



**Aurélie PROCOPPE**  
Adjointe au Maire en charge de la Vie associative, du Sport et des Événementiels  
[a.procoppe@ville-isle-adam.fr](mailto:a.procoppe@ville-isle-adam.fr)



**Morgan TOUBOUL**  
Adjoint au Maire en charge du Cadre de vie  
*Bâtiments - Voirie, circulations douces - Référent Habitat - Propreté - Civisme*  
[m.touboul@ville-isle-adam.fr](mailto:m.touboul@ville-isle-adam.fr)



**Armelle CHAPALAIN**  
Adjointe au Maire en charge de la Communication et de la Santé, Référente Covid-19  
[a.chapalain@ville-isle-adam.fr](mailto:a.chapalain@ville-isle-adam.fr)

## Conseillers municipaux délégués



**Jean-Dominique GILLIS**  
Conseiller délégué à la Sécurité  
jd.gillis@ville-isle-adam.fr



**Alphonse PAGNON**  
Conseiller délégué au Pôle Senior  
a.pagnon@ville-isle-adam.fr

## Conseillers municipaux



**Sylvie BRIERE**  
Fêtes et cérémonies  
Nouveaux Adamois  
Concours des décorations de Noël  
s.briere@ville-isle-adam.fr



**Carole BOULANGER**  
Programme intergénérationnel  
c.boulanger@ville-isle-adam.fr



**Gérard BRUNEL**  
Correspondant Défense  
Intervenant nuisances aériennes  
Participation citoyenne  
g.brunel@ville-isle-adam.fr



**Annie PARAGE**  
Anciens combattants  
Berges de l'Oise  
Référente Handicap  
a.parage@ville-isle-adam.fr



**François DELAIS**  
Problématique des déchets ménagers en ville  
f.delais@ville-isle-adam.fr



**Nathalie GEORGE-GOURET**  
Logements sociaux  
n.george-gouret@ville-isle-adam.fr



**Thierry MALHERBE**  
Médiateur Municipal  
Concours d'éloquence  
Voitures anciennes  
t.malherbe@ville-isle-adam.fr



**Gaëlle DEMARS**  
Fête des Voisins  
g.demars@ville-isle-adam.fr



**François RAMPON**  
Expositions au Château Conti  
f.rampon@ville-isle-adam.fr



**Virginie GRANTE**  
Semaine de la lecture  
Cérémonie de fin de collège  
Référente civisme Collèges et Lycée  
v.grante@ville-isle-adam.fr



**Loïc LEBALLEUR**  
Prospective commerce  
Bourse d'emplois, stages et jobs jeunes  
l.leballeur@ville-isle-adam.fr



**Cécile PIGNOL**  
Jardins familiaux  
Concours des villes fleuries «Potageons ensemble»  
c.pignol@ville-isle-adam.fr



**Michel GINOUX**  
Festival du Film en plein air  
m.ginoux@ville-isle-adam.fr



**Danièle DEBOUT**  
Marché des Créateurs  
d.debout@ville-isle-adam.fr



**Rodolphe MIET**  
Médiateur municipal  
Plan de lutte contre les incivilités  
Guide du civisme et du bon voisinage  
r.miet@ville-isle-adam.fr



**Sophie ALEXANDRE-CARBON**  
CMJ (Conseil Municipal des Jeunes)  
Sorties culturelles jeunes  
s.alexandre-carbon@ville-isle-adam.fr



**Julien DOLFI**  
JO 2024 - L'Isle-Adam Terre de Jeux  
Savoir rouler à vélo dans les écoles élémentaires  
j.dolfi@ville-isle-adam.fr



**Sophie GUILHAUME**  
Groupe de parole parents séparés / enfants de parents séparés  
Actions de développement durable d'incitation à une réduction des déchets des particuliers  
s.guilhaume@ville-isle-adam.fr

## GRUPE OXYGÈNE



**Carine PELEGRIN**  
c.pelegrin@ville-isle-adam.fr



**Edwin LEGRIS**  
e.legris@ville-isle-adam.fr



**Claudine MULLER**  
c.muller@ville-isle-adam.fr

## Les commissions municipales

Les Conseillers Municipaux sont répartis dans des commissions thématiques chargées d'étudier les affaires y afférant afin de les présenter au vote du Conseil municipal.

Pour chaque commission, les noms en exergue désignent les vice-président, le président de droit de toutes les commissions étant Sébastien Poniatowski.

Tous les Adjointes ont une délégation de l'état-civil.

### ■ Environnement, Espaces verts, Développement durable, Voirie et Circulations douces, Bâtiments, Sécurité et participation citoyenne

- **Julita Salbert**
- **Morgan Touboul**
- Gérard Brunel
- François Delais
- Julien Dolfi
- Jean-Dominique Gillis
- Sophie Guilhaume
- Loïc Leballeur
- Alphonse Pagnon
- Annie Parage
- Cécile Pignol
- Rodolphe Miet
- Carine Pelegrin

### ■ Finances, Affaires générales, Personnel, Urbanisme et Grands Projets

- **Joël Moreau**
- **Michel Vray**
- Danièle Debout-Leblanc
- Bruno Dion
- Jean-Dominique Gillis
- Thierry Malherbe
- Julita Salbert
- Edwin Legris

### ■ Enfance

- **Claudine Morvan-Lebrec'h**
- Sophie Alexandre-Carbon
- Carole Boulanger
- Julien Dolfi
- Virginie Grante
- Sophie Guilhaume
- Cécile Pignol
- Rodolphe Miet
- Carine Pelegrin

### ■ Affaires sociales et intergénérationnelles, Logements sociaux et Santé

- **Julita Salbert**
- **Armelle Chapalain**
- Carole Boulanger
- Nathalie George-Gouret
- Virginie Grante
- Alphonse Pagnon
- Annie Parage
- Claudine Muller

### ■ Culture, Tourisme, Plage, Commerces et développement économique, Communication, Numérique, Démocratie locale

- **Agnès Tellier**
- **Bruno Dion**
- Armelle Chapalain
- Sophie Alexandre-Carbon
- Gérard Brunel
- Danièle Debout-Leblanc
- Gaëlle Demars
- Michel Ginoux
- Loïc Leballeur
- Thierry Malherbe
- François Rampon
- Edwin Legris

### ■ Vie associative, Sport et évènementiel

- **Auréli Procoppe**
- Sylvie Brière
- Gérard Brunel
- Gaëlle Demars
- Julien Dolfi
- Thierry Malherbe
- Rodolphe Miet
- Alphonse Pagnon
- Annie Parage
- Edwin Legris

### ■ Autres commissions

Retrouvez l'intégralité des commissions et autres organismes sur le site de la ville [ville-isle-adam.fr](http://ville-isle-adam.fr)

## Le Conseil des Sages

[conseildessages@ville-isle-adam.fr](mailto:conseildessages@ville-isle-adam.fr)

Le Conseil des Sages est un organisme consultatif au service des Adamois, composé de 27 membres âgés de 60 ans et plus dont la candidature est agréée par le Maire pour la durée de la mandature. Sa présidence est actuellement assurée par Monsieur Hubert Tardif. Le Conseil des sages travaille au service de l'intérêt général sur des problématiques variées. Le Maire peut lui confier des missions ponctuelles particulières, comme la veille sur l'état des trottoirs de la commune en 2018 ou une participation à l'étude sur les circulations douces en 2019. Le Conseil des sages se réunit au moins chaque trimestre et transmet ses conclusions aux adjoints référents. Il remet un rapport annuel au Maire au cours d'une réunion plénière.



Trois commissions ont été créées :

#### ► Vie économique et commerce - Cadre de vie, environnement et développement durable :

Pierre Robin, Antoine Silly, Joëlle Penneroux, Michel Volant, Francis Lemaitre, Hubert Tardif, Anne-Marie Pinsolle, Eric Lecuffec, Françoise Rasmont

#### ► Vie sociale - Santé :

Philippe Damiens, Jean-Claude Bihour, Jeannine Boët, Joséphine Kurek, Danielle Mallard, Annick Petillon, Christian Haneck, Nadine Charlet, Madeleine Mollet

#### ► Éducation civique - Sécurité :

Geneviève Chanal, Jean-Claude Leveau, Andrée Lapostolle, Michel Leclair, Jean Musson-Genon, Guy Missiaen, Pierre Pradines, Françoise Kitten

## Le Conseil municipal des Jeunes

Le Conseil municipal de jeunes est une instance citoyenne de réflexion, d'information, de propositions, d'échanges et de partage entre la Municipalité et les jeunes sur des



questions d'intérêt communal.

Il explique les projets communaux et donne des responsabilités aux jeunes.

Un conseil, c'est la rencontre entre « engagement citoyen » des jeunes et « actions pédagogiques » pour les jeunes.

[cmj@ville-isle-adam.fr](mailto:cmj@ville-isle-adam.fr)

Et si vous veniez vivre votre retraite dans l'une des résidences services seniors **LES ESSENTIELLES** ?  
Venez découvrir votre résidence avec services pour seniors de **L'Isle-Adam**



Prenez rendez-vous pour une visite personnalisée de la résidence en téléphonant au **01 82 40 02 99**

**NOTRE VOLONTÉ : PRÉSERVER VOTRE AUTONOMIE**  
Une résidence sécurisée et gardiennée, avec une assistance 24h/24, des services à la personne, un SPA, des cours de gymnastique douce, une restauration de qualité et une ambiance chaleureuse.

Tel. 36 20 | Sites : **Les Essentielles**  
www.residence-senior.eu

15 avenue de Paris, 95290 L'ISLE-ADAM

Residences Seniors **LES ESSENTIELLES** par *Soi Santé Plus*

## L'Hôtel de Ville

45 Grande Rue - BP 90083  
95290 L'Isle-Adam  
01 34 08 19 19  
[www.ville-isle-adam.fr](http://www.ville-isle-adam.fr)

### Horaires

- tous les jours : 8h30-12h et 13h30-17h30 (fermeture à 17h le vendredi)
- le samedi : 8h30-12h

### ■ Cabinet du Maire

France Gosset  
01 34 08 19 20  
[f.gosset@ville-isle-adam.fr](mailto:f.gosset@ville-isle-adam.fr)

### ■ Secrétariat du Maire

01 34 08 19 01

### ■ Secrétariat des Adjointes et des Conseillers

Les élus reçoivent sur rendez-vous  
01 34 08 19 19  
[secretariat.ajoints@ville-isle-adam.fr](mailto:secretariat.ajoints@ville-isle-adam.fr)



**AGORA SEA**  
www.agora-sea.fr  
COMPTABILITÉ - FISCALITÉ - SOCIAL  
EXPERTISE COMPTABLE DEPUIS 1983  
CRÉATION - CONSEIL - AIDIS

**CABINET D'EXPERTISE COMPTABLE DEPUIS 1983**  
29, AVENUE MICHEL PONIATOWSKI - 95290 L'ISLE ADAM  
01 82 40 03 09 - 06 68 96 67 11 - [n.dicembre@agora-sea.fr](mailto:n.dicembre@agora-sea.fr)

MISSIONS COMPTABLES  
MISSIONS FISCALES  
MISSIONS SOCIALES  
MISSIONS DE CONSEIL

COMPTABILITÉ - FISCALITÉ - SOCIAL - CRÉATION - CONSEIL  
[www.agora-sea.fr](http://www.agora-sea.fr) - [info@agora-sea.fr](mailto:info@agora-sea.fr)

Concentrez-vous sur le développement de votre activité, nous vous déchargeons du reste !

Inscrit à l'Ordre des Experts-Comptables

## Les services administratifs

### Ouverts au public

#### Castelrose

1 avenue de Paris  
01 34 08 19 07

#### Horaires :

- tous les jours : 8h30-12h et 13h30-17h30 (fermeture à 17h le vendredi)
- le samedi : 8h30-11h30 (permanence état-civil - carte nationale d'identité - passeport)



### ■ Direction Générale des Services

01 34 08 19 52

Directeur : Sandra Lacombe

[s.general@ville-isle-adam.fr](mailto:s.general@ville-isle-adam.fr)  
[s.lacombe@ville-isle-adam.fr](mailto:s.lacombe@ville-isle-adam.fr)

### ■ Cartes d'identité, passeports

01 34 08 19 07

### ■ Elections

01 34 08 19 26

[s.elections@ville-isle-adam.fr](mailto:s.elections@ville-isle-adam.fr)

### ■ Etat-civil

01 34 08 19 16 / 01 34 08 19 13

[s.etatcivil@ville-isle-adam.fr](mailto:s.etatcivil@ville-isle-adam.fr)



**Pompes Funèbres Adamoises**  
Prévoyance obsèques  
Marbrerie

Parce que vous êtes unique, nos prestations le sont aussi !

☎ 7J/7 24h/24

**09 84 39 63 43**  
[pfadamoise@gmail.com](mailto:pfadamoise@gmail.com) [pompesfunebres.adamoises.122 ter av. Michel Poniatowski - 95290 L'ISLE-ADAM](http://pompesfunebres.adamoises.122ter.av.michel.poniatowski-95290-lisle-adam.fr)

**ICI  
JE  
CHOISIS  
LA  
QUALITÉ  
FRANÇAISE**

**KRYS** COOPÉRATIVE  
D'OPTICIENS  
INDÉPENDANTS  
DE L'ISLE-ADAM



**Krys Audition**  
Krys Le Grand Val  
Centre Commercial Carrefour  
95290 L'Isle-Adam  
01 34 08 03 28

**HAVAS VOYAGES**

*Havas Voyages, élue meilleure enseigne d'agence de voyages pour la 5ème année consécutive.*

Nous vous accueillons du mardi au samedi de 10h à 12h30 et de 14h à 19h

☎ 01 34 69 05 23 ✉ [lisleadam@havas-voyages.fr](mailto:lisleadam@havas-voyages.fr)

📍 1, rue Saint-Lazare - 95290 L'ISLE ADAM

📱 Havas Voyages L'Isle Adam



**VOTRE ÉQUIPE D'OPTICIENS**

**Lynx OPTIQUE** DEVIENT **LE COLLECTIF DES LUNETIERS**

**LYNX OPTIQUE**  
CC DU GRAND VAL (CARREFOUR)  
95290 L'ISLE D'ADAM  
TÉL : 01 34 08 08 85



**le Holloco**

**POUR PARTICULIERS ET PROFESSIONNELS**

■ BOIS ■ ISOLATION ■ SANITAIRE ■ CHAUFFAGE  
■ MATÉRIAUX ■ COUVERTURE ■ CARRELAGE ■ PLOMBERIE

95 HERBLAY **01 34 50 95 00** 95 L'ISLE-ADAM **01 34 08 00 99**  
95 EZANVILLE **01 39 91 00 54**

**www.leholloco.com**

- Cimetière 01 34 08 19 13
- Recensement militaire 01 34 08 19 13
- Affaires scolaires / enfance 01 34 08 19 09  
**Horaires :** Le service enfance vous accueille [s.enfance@ville-isle-adam.fr](mailto:s.enfance@ville-isle-adam.fr)  
 8h45 - 11h30 du lundi au vendredi.  
 13h30 - 17h le mardi et le mercredi  
 13h30 - 16h30 le vendredi.  
 Fermé le lundi et le jeudi après-midi.
- restaurant scolaire 01 34 08 19 27 / 01 34 08 19 09  
[s.enfance@ville-isle-adam.fr](mailto:s.enfance@ville-isle-adam.fr)
- transport scolaire 01 34 08 19 76  
[site@ville-isle-adam.fr](mailto:site@ville-isle-adam.fr)



## Les services techniques

### Castelrose

1 avenue de Paris

#### ■ Le Service Bâtiments

Secrétariat :

01 34 08 19 57

[s.technique@ville-isle-adam.fr](mailto:s.technique@ville-isle-adam.fr)

Ce service pilote les travaux neufs et de rénovation des bâtiments communaux ainsi que les grands projets.

#### ■ Le Service des Marchés publics

01 34 08 19 55 / 42

[s.lacombe@ville-isle-adam.fr](mailto:s.lacombe@ville-isle-adam.fr)

[n.catananti@ville-isle-adam.fr](mailto:n.catananti@ville-isle-adam.fr)

Le service des marchés publics gère les procédures de mise en concurrence des entreprises pour l'ensemble des besoins de la Ville.

## Le Service Urbanisme

Secrétariat : 01 34 08 19 44  
**Horaires** : Du lundi au vendredi de 8h30 à 12h  
et de 13h30 à 17h30 (17h le vendredi). [urbanisme@ville-isle-adam.fr](mailto:urbanisme@ville-isle-adam.fr)  
Fermé le samedi.

L'Urbanisme gère la pré-instruction des demandes d'urbanisme (permis de construire, déclaration préalable, permis de démolir, certificat d'urbanisme, déclarations d'intention d'aliéner, pose d'enseignes ou de modifications, droit de préemption sur les baux commerciaux), ainsi que les actions de la Ville en matière foncière et domaniale.

Le Service Urbanisme se tient à votre disposition, sur rendez-vous, pour étudier tout avant-projet.

### ■ Le Service Voirie et Réseaux Divers

Secrétariat : 01 34 08 19 21  
[s.technique@ville-isle-adam.fr](mailto:s.technique@ville-isle-adam.fr)

Ce service pilote les travaux neufs en matière de voirie, signale les dysfonctionnements d'éclairage public et des feux tricolores et coordonne les opérations en lien avec les concessionnaires et les syndicats intercommunaux (assainissement, eau potable...).

Il délivre également les autorisations d'occupations privatives du domaine public (voir p. 57).

Attention, toutes les demandes concernant le réseau d'eau potable et d'assainissement sont à formuler auprès des syndicats intercommunaux (SIAPIA / SIAEP : voir p. 29)

## Clos Dambray

1 bis avenue de Paris

01 34 08 19 08  
06 63 85 28 13

[pm@ville-isle-adam.fr](mailto:pm@ville-isle-adam.fr)

### Horaires :

▸ du lundi après-midi au  
samedi matin : 9h-12h et 14h-18h

### ■ Police municipale

### ■ Objets trouvés

### ■ Déclaration de détention de chiens de 1<sup>ère</sup> ou 2<sup>e</sup> catégorie

### ■ Opération Tranquillité Vacances (tout au long de l'année)



## Régies Techniques Municipales

Secrétariat : 01 34 69 77 52

### ■ La Régie Bâtiments

30 chemin des Trois Sources

Cette régie gère l'entretien d'une cinquantaine de bâtiments communaux, dont La Plage et les 6 écoles maternelles et primaires.

### ■ La Régie Voirie

111 av. Valéry Giscard d'Estaing

Cette régie gère l'entretien courant de la voirie communale et notamment le nettoyage des voies et trottoirs, les nids de poules, le réglage des miroirs, les opérations de salage et déneigement, les campagnes de traitement des nuisibles...

Elle a également en charge le montage des dossiers de demande de nettoyage des tags.

## Service Espaces Verts

41 rue du Colonel Arnaud Beltrame

Les espaces verts sont passés de 10 ha en 1971 à 119 ha en 2019. Un effort particulier, couronné par l'obtention de la 3<sup>e</sup> fleur au concours régional des villes fleuries, est fait pour l'entretien des plates bandes, pelouses et massifs fleuris.

L'Isle-Adam « Ville-parc », s'enorgueillit de plus de 3 500 arbres dont :

- 12 000 mètres de haies taillées
- 3 000 m<sup>2</sup> de massifs fleuris
- 2 000 arbres d'alignement élagués tous les deux ans



## Les services sociaux

### Centre social Sœur Joannès

À l'initiative de Sœur Joannès qui, dès 1942 s'occupa des familles adamoises, le Centre social fut créé et installé rue Dambry. Il porte le nom de sa fondatrice. En prévision des travaux d'agrandissement et de rénovation du Centre social Sœur Joannès, le Centre Communal d'Action Sociale déménage provisoirement au Château Camus.



CCAS Château Camus  
7 rue Chantepie-Mancier

01 34 69 03 29

[centre.social@ville-isle-adam.fr](mailto:centre.social@ville-isle-adam.fr)

#### ■ Le Centre Communal d'Action Sociale (C.C.A.S.)

##### ▸ Le service social

Il met en place des actions en faveur des personnes en difficulté sociale et des seniors, en liaison étroite avec les institutions publiques et privées.

##### ▸ Le service Logement

01 34 69 03 29

##### ▸ Le pôle seniors

Suite aux travaux d'agrandissement et de rénovation, il accueillera :

#### ■ Le multi accueil

01 34 08 86 54

(Voir Rubrique « La Petite Enfance (0/3 ans) » - p. 76)



#### ■ Le bureau des pré-inscriptions pour les structures municipales Petite Enfance (0-3 ans)

(Voir Rubrique « La Petite Enfance (0/3 ans) » - p. 77)

#### ■ Le Relais Assistantes Maternelles

01 34 69 77 48

(Voir Rubrique « La Petite Enfance (0/3 ans) » - p. 77)

## Service social départemental

Le Service Social Départemental (SSD) est un lieu d'écoute, qui vous apporte conseil et soutien au niveau de la famille, du logement, du budget, de l'insertion et de la santé.

Circonscription d'action sociale de Beaumont-sur-Oise - Antenne de Persan  
31 rue Jean Jaurès  
95340 Persan

01 34 33 58 40

## Les associations à caractère social

(Voir Rubrique « Social » - insertion professionnelle / associations ou organismes à caractère social - p. 141)

## Les organismes communaux et intercommunaux

### Groupement de services publics

1 avenue Jules Dupré - L'Isle-Adam



#### ■ SIAPIA - SIAEP - SIPIAP - CCVO3F

01 34 69 17 06

Ouvert du lundi au vendredi 9h-12h et  
13h30-17h30 (fermé le mercredi après-midi)

#### ■ SIAPIA - Le Syndicat Intercommunal d'Assainissement de Parmain / L'Isle-Adam

1 avenue Jules Dupré

01 34 69 17 06

Président : Michel Armand (Parmain) [syndicatdeseaux.ia@orange.fr](mailto:syndicatdeseaux.ia@orange.fr)

Vice-présidents : Jean-Dominique Gillis et Michel Vray

Le syndicat intercommunal d'assainissement de Parmain - L'Isle-Adam a pour compétence l'assainissement, soit le traitement des eaux usées.

Le comité syndical est composé de 6 membres dont un Président et 2 Vices-présidents soit 3 membres de chaque commune. Le comité est renouvelé après chaque élection municipale soit tous les 6 ans et se réunit 4 fois par an pour approuver le budget, les travaux à réaliser, le rapport annuel.

Le SIAPIA a 3 missions principales : le traitement des eaux usées, l'entretien de son réseau et les visites pour les contrôles de conformité pour la vente d'un bien. De plus, il participe aussi à l'entretien du réseau d'eau pluviale. Toutes ces opérations sont effectuées avec des partenaires sous contrat.

Afin de maintenir un circuit d'eau usée en bon état, le Président définit un plan de travaux pluriannuel et établit un relationnel de qualité avec l'agence de l'eau et la police de l'eau, partenaires indispensables pour la sécurité de tous et le financement des opérations.

#### ■ SIAEP - Le Syndicat Intercommunal pour l'Alimentation en Eau Potable

1 avenue Jules Dupré

01 34 69 17 06

Présidente : Armelle Chapalain [syndicatdeseaux.ia@orange.fr](mailto:syndicatdeseaux.ia@orange.fr)

Vice-président : Pascal Vauzelle (Champagne-sur-Oise)

Vice-président : Antoine Santero (Parmain)

Le syndicat intercommunal d'approvisionnement en eau potable de la région de L'Isle-Adam regroupe les communes de L'Isle Adam, Parmain et Champagne-sur-Oise.

Le comité syndical est composé de 9 membres (3 membres de chaque commune) dont un Président et deux Vices-présidents. Il est renouvelé après chaque élection municipale soit tous les 6 ans.

Le SIAEP est à vocation unique, il approvisionne en eau potable les 3 communes (environ 23 000 hab.) de manière indépendante grâce à ses 2 forages et son usine. Afin de protéger la qualité de l'eau, le SIAEP, accompagné du Conseil départemental, met en place des actions visant à établir un périmètre de protection des forages.

Le SIAEP, par le biais d'une DSP, a délégué l'exploitation à SUEZ.

SUEZ Environnement - Lyonnaise des Eaux

Permanence de l'Exploitant du réseau de distribution de l'eau potable :  
lundi, mercredi et jeudi de 9h à 12h et de 13h à 15h30.

Accueil clientèle : 09 77 40 84 08

Urgence : 09 77 40 11 19

#### ■ SIPIAP - Syndicat Intercommunal de la Piscine de L'Isle-Adam / Parmain

1 avenue Paul Thoureau

[sipiap@orange.fr](mailto:sipiap@orange.fr)

Président : Joël Moreau

Vice-présidente : Mme Bou Anich (Parmain)

Le syndicat intercommunal de la piscine de L'Isle-Adam - Parmain gère le centre aquatique qui se situe 1 avenue Paul Thoureau à L'Isle-Adam.

Le comité syndical est composé de 6 membres dont un Président et un Vice-président soit 3 membres de chaque commune. Il est renouvelé après chaque élection municipale soit tous les 6 ans.

Le Président définit le bon fonctionnement de la structure et les membres se réunissent 4 fois par an pour approuver les propositions du Président à savoir les règlements, les modes d'accueils des différents publics (usagers, associations, élèves des écoles et des collèges), le budget, le personnel.

En collaboration avec l'équipe, il définit les plages horaires d'ouverture et les animations (soirée zen, après midi enfants...).

#### ■ C.C.V.O.3.F. : Communauté de Communes de la Vallée de l'Oise et des Trois Forêts

Cf p. 12 Rubrique « Bienvenue à L'Isle-Adam »

**ACP**  
**Plomberie-Chauffage-Electricité**  
Dépannages  
Rénovation de salles de bain  
Remplacement de chaudières  
RGE RECONNU GARANT  
TVA 5,5%  
01 34 69 43 38  
06 11 77 34 31  
ZAC des portes de l'Oise lot N°30  
Rue Leonard de Vinci - 60230 Chambly

**MONTI**  
DECORATION  
PEINTURE  
REVETEMENTS  
FACADES  
des Hommes et des Couleurs  
QUALIBAT ★★★★★  
82/84 Chemin de la Chapelle Saint Antoine - 95300 ENNERY  
Tél : 01 30 32 28 05 - info@montigroupe95.fr

### Le Syndicat mixte du Bassin de l'Oise

2 avenue du Parc

95032 Cergy-Pontoise Cedex

01 30 25 38 91

Président : Morgan Touboul

Avec les collectivités riveraines, le Conseil départemental a créé en juin 2003 le Syndicat mixte pour l'entretien, la protection et l'aménagement des berges de l'Oise.

Son but est d'assurer l'aménagement des berges afin de protéger les biens et les personnes, en favorisant les techniques végétales. Ces travaux entrepris permettent de retrouver des milieux naturels et de rendre l'accès à cet espace particulier. Le Syndicat mixte se veut aussi un lieu de concertation afin de faire coïncider au mieux les multiples usages de l'eau. Il a créé un comité consultatif qui regroupe l'ensemble des acteurs de l'Oise, qu'il s'agisse de riverains ou de services de l'Etat en charge de la navigation.

CINEMA LE CONTI  
www.cinemaleconti.com  
Place du Pâtis - L'Isle-Adam  
Leconti\_cinema  
CinemaLeConti

**ADAM'S CONDUITE**  
AUTO MOTO ECOLE  
01 34 73 45 54  
quai Largo, 2 mail du Pavillon - 95290 L'Isle-Adam  
contact@adamsconduite.fr  
www.adamsconduite.fr





# PMP Décor



**RÉNOVATION - DÉCORATION**  
Service - Vente conseil - Pose

BOUTIQUE - PRODUITS HAUT DE GAMME PARTICULIERS ET PROFESSIONNELS

Ouverture du Lundi au Samedi

29 avenue Michel Poniatowski - L'Isle-Adam



09 82 59 35 51

07 88 56 36 82

www.pmp-decor.fr contact@pmpdecor.fr



# LITTLE ITALY

*Le meilleur de la tradition italienne*



09 52 97 92 73

Mardi au samedi 9h à 13h30 - 15h30 à 19h  
Dimanche 9h à 13h30

21 grande rue - L'Isle Adam - littleitalyisleadam@gmail.com - www.littleitaly.world

## L'Isle-Adam, ville touristique

Destination Tourisme	p. 34
Les labels	p. 35
Les lieux remarquables	p. 36
Les monuments et les statues	p. 36
La Plage	p. 40
Les circuits découverte	p. 40
▸ Flash codes	p. 40
▸ Valdoise-MyBalade	p. 40
▸ À pieds	p. 41
▸ À vélo	p. 41
Les parcs et les étangs	p. 42
Ville fleurie	p. 43
La forêt	p. 43
Les hébergements	p. 43
Les restaurants	p. 43

## Le bien-être adamois

INSTITUT DE BEAUTÉ

Épilation

Soins visage & Corps - Forfait Mariée

CelluM6 Alliance LPG visage & corps

Soins visage pour hommes...

Carole vous accueille  
du mardi au vendredi de 9h30 à 13h  
et de 14h à 19h

Le samedi sans interruption de 9h30 à 18h

www.facebook.com/lebienetreadamais  
12, Grande rue - 95290 L'Isle-Adam



Pensez à offrir  
des chèques cadeaux !

Nouveau !

Prenez rendez-vous en ligne

www.bien-etreadamais.fr Tél. :  
01 34 08 22 89

## Les films municipaux

Découvrez sur le site internet de la ville, dès la page d'accueil, dans les vidéos, les films :

« Bien-vivre à L'Isle-Adam »

« La Plage, fleuron de notre cité »

« L'Histoire de L'Isle-Adam »

« La jeunesse adamoise »

« L'Isle-Adam, voyage au cœur de la nature »

## Destination Tourisme, L'Isle-Adam, la Vallée de l'Oise et les 3 Forêts (Office de Tourisme communautaire)

18 avenue des Écuries de Conti  
Pavillon Lartigue

01 34 69 41 99

Présidente : Agnès Tellier

[contact@tourisme-isleadam.fr](mailto:contact@tourisme-isleadam.fr)

[www.tourisme-isleadam.fr](http://www.tourisme-isleadam.fr)

L'Office de Tourisme de L'Isle-Adam est une association loi 1901, classé en 1<sup>ère</sup> catégorie. Créé en 1910 grâce à sa plage fluviale, il était alors l'un des premiers syndicats d'initiative de France.

Le 1<sup>er</sup> janvier 2017, l'Office de Tourisme devient Office communautaire et prends la désignation de « Destination Tourisme, L'Isle-Adam, la Vallée de l'Oise et les 3 Forêts ».

Il s'est vu déléguer les missions d'accueil et d'information des touristes, de promotion touristique de la CCVO3F, en coordination avec l'Office de Tourisme de France. Il contribue à coordonner les interventions des divers partenaires du développement touristique et économique local.

Il contribue à ce que la Destination Tourisme, L'Isle-Adam, la Vallée de l'Oise et les 3 Forêts soit une référence touristique auprès des différents labels et associations, tels que *les Plus Beaux Détours de France* dont L'Isle-Adam fait partie. Tout au long de l'année, des visites thématiques sont organisées afin de découvrir L'Isle-Adam. Des visites réservées aux plus jeunes sont même labellisées *Val-d'Oise Family*. Durant la période estivale, des croisières permettant de découvrir les richesses de la rivière sont organisées régulièrement. Détente et découverte en sont les maîtres mots. Plus ludiques, des rallyes touristiques sont proposés sur demande, afin de visiter la ville autrement. L'Office de Tourisme tient à disposition toute la documentation et les informations sur la ville et la région et sa boutique propose des œuvres du Souffleur de Verre, des ouvrages des Amis de L'Isle-Adam, des produits locaux et de nombreux autres souvenirs...

### Horaires d'ouverture de l'Office de Tourisme :

▸ D'avril à octobre

Du mardi au dimanche : de 10h à 13h et de 14h à 18h

Fermé le lundi

▸ De novembre à mars

Du mardi au samedi : de 10h à 13h et de 14h à 17h

Dimanche matin de 10h à 13h

Fermé le dimanche après-midi et le lundi

## Les labels

### Les Plus beaux détours de France

*C'est en 2003 que L'Isle-Adam a le privilège d'entrer dans ce réseau qui met à l'honneur 100 villes françaises de taille moyenne, méritant un détour pour la qualité de leur patrimoine, leur art de vivre, leur volonté de mise en valeur et de promotion touristique, leur animation... L'association bénéficie de l'expertise de la société Michelin.*

*Un investissement quotidien, visant à offrir de beaux espaces et de belles infrastructures aux Adamois et aux touristes, récompensé de la plus belle des manières...*

### ■ Commune touristique

Classée Commune Touristique depuis 1949 par l'Association Nationale des Maires des Stations Classées et de Communes Touristiques, L'Isle-Adam bénéficie de ce titre grâce à son offre touristique d'excellence, ses animations touristiques, sa Destination Tourisme classée CAT I et sa capacité d'hébergement.

### ■ Ville internet

Ce label permet de valoriser la mise en œuvre d'un internet local citoyen à la disposition de chacun dans l'intérêt général.

### ■ Label accueil vélo

Les professionnels labellisés « Accueil Vélo » garantissent un accueil et des services adaptés aux besoins des voyageurs à vélo, pour un séjour en toute sérénité.

L'Isle-Adam est relabellisée en 2018 pour sa situation à la proximité des itinéraires cyclables touristiques, jalonnés et sécurisés, et son adhésion au référentiel qualité.

### ■ Label tourisme & handicap

L'association « Tourisme & Handicap » labellise les sites qui prennent en compte l'accès aux loisirs et aux vacances des personnes en situation de handicap. L'Office de Tourisme de L'Isle-Adam est labellisé depuis 2010 pour les handicaps moteur et mentaux.

### ■ Label « Ville Active & Sportive »

Il vise à valoriser et récompenser les villes et collectivités locales qui proposent une offre d'activités physiques et sportives innovante, de proximité et accessible au plus grand nombre, contribuent par ce biais à l'animation et l'attractivité de leur territoire, au renforcement du lien social, au tourisme et au bien-être des concitoyens.

L'Isle-Adam se distingue ainsi pour sa politique volontariste promouvant l'activité physique et sportive à destination du plus grand nombre.

### ■ Val-d'Oise Family

Les visites « jeune public » de l'Office de Tourisme ont été labellisées Val-d'Oise Family.

Ce label répertorie l'offre touristique à destination des familles et des enfants sur le département. Ces sites et animations doivent respecter un cahier des charges exigeant, portant sur l'accueil, la tarification, la sécurité et les services proposés à la clientèle familiale.

Le guide « Val-d'Oise Family » est disponible à l'Office de Tourisme. Il sera l'outil indispensable pour préparer vos sorties en famille.

## Les lieux remarquables

### ■ Halle (La)

Depuis les temps les plus anciens et jusqu'en 1880, le marché s'est tenu dans la Grande Rue. Il est ensuite transféré avenue des Ecuries de Conti où il restera jusqu'en 1963, avant de s'installer place de Verdun. En 1981, Michel Poniatowski, Ministre d'Etat et Maire de L'Isle-Adam, confie la construction d'une halle à l'ancienne aux architectes Guérin, Féral, Giraud et Droit, réalisée par les « Charpentiers de Paris », elle est inaugurée le 11 juin 1982.



### ■ Passerelles (Les)

En 1905, deux passerelles en bois ont été construites : l'une pour relier la place du Pâtis à la partie aval de l'île de la Cohue, l'autre pour relier la partie amont de l'île de la Cohue au chemin qui borde le chenal de l'écluse (derrière la Plage). En 1937, ces passerelles sont reconstruites en béton, puis détruites par le Génie français le 10 juin 1940. Enfin, en 1983, à l'initiative de Michel Poniatowski, elles sont à nouveau reconstruites en bois sur l'emplacement des précédentes par les Charpentiers de Paris.



## Les monuments et les statues

### ■ Amour menaçant (L')

Etienne Maurice Falconet (1716-1791) réalise la statue « l'Amour menaçant » : Cupidon réclame le silence alors qu'il tire une flèche de son carquois. Cette œuvre a été commandée par madame de Pompadour, protectrice du sculpteur. Le modèle en plâtre, exposé au Salon de 1755, semble avoir été offert à Voltaire. Le modèle en marbre a été exposé au Salon de 1757. Il ornera par la suite les jardins de l'hôtel d'Evreux, actuel palais de l'Elysée, résidence parisienne de la marquise. En 1994, Michel Poniatowski, sénateur-maire de L'Isle-Adam, passe commande au musée du Louvre d'une copie en résine de cette œuvre, en vue de l'installer sur la place du Tillé à Nogent, en souvenir des nombreux enfants victimes des bombardements alliés de juillet et août 1944. Cette statue est inaugurée le 30 août 1994, donnant ainsi une autre signification à cette œuvre.



### ■ Château Conti (Le)

À l'emplacement du château actuel construit par Alfred Ducamp, se sont succédés, depuis les environs de l'an mil, les châteaux des différentes familles de seigneurs de L'Isle-Adam : les Adam de L'Isle, les Villiers de L'Isle-Adam, les Montmorency et les Bourbon-Conti. Laisse à l'abandon pendant des années, il est racheté en 2005 par la Municipalité qui s'engage dans de grands travaux de réhabilitation.



Depuis 2013, le 1<sup>er</sup> étage du château abrite les services des Ressources Humaines et de la Comptabilité de la mairie, le 2<sup>e</sup> étage accueille les services du Musée et l'association « Les Amis de L'Isle-Adam ». En 2016, les trois salles du rez-de-chaussée s'ouvrent aux artistes accueillant de très belles expositions.

### ■ Château de Stors et sa chapelle du XII<sup>e</sup> siècle (Le)

Les premiers seigneurs de Stors identifiés remontent à la fin du XIV<sup>e</sup> siècle. Différents seigneurs vont se succéder jusqu'à ce que le 26 juillet 1746, le prince Louis-François de Bourbon-Conti rachète ce domaine pour en faire une résidence pour ses invités. Par la suite, il va passer entre les mains d'autres propriétaires dont le marquis de Montebello.



En août 1944, il sera en partie détruit par une bombe. Depuis 1999, un nouveau propriétaire restaure progressivement le château et sa chapelle.

### ■ Eglise Saint-Martin (L') ☒

Consacrée pour la première fois le 20 juillet 1499 par l'évêque de Beauvais Jean de Villiers de L'Isle-Adam, frère du seigneur des lieux, elle sera à nouveau consacrée le 1<sup>er</sup> octobre 1567 sous Anne de Montmorency. Dans une chapelle funéraire construite à cet effet en 1777, se trouve la tombe du prince Louis-François de Bourbon-Conti. L'église sera entièrement rénovée de 1848 à 1885 par l'abbé Grimot, curé de L'Isle-Adam (vitraux, portail, clocher, presbytère...) et en partie restaurée en 2010 : chevet, façade nord, installation d'un chauffage au sol et mise à jour de la crypte du Prince de Conti. En 2017, après plus de 10 ans de restauration, ces extraordinaires vitraux (69 panneaux au total) ont pris place dans le chœur de l'église.



Afin d'assurer la conservation de cette dernière dans des conditions optimales et éviter que l'humidité ne détériore cet héritage, la sépulture du Prince de Conti va être refermée. Elle a été classée Monuments Historiques le 8 décembre 1941.

### ■ « Esquisse de la première danse »

Cette statue, sculptée par Galya, a été inaugurée le samedi 27 septembre 2003. Elle est située en bordure de l'Oise face à l'espace culturel Michel Poniatowski à l'extrémité du chemin Pierre Terver, et proche du débarcadère.



### ■ Hôtel de Ville (L')

De 1867 à 1870, Pierre-Charles Dambry, député-maire de L'Isle-Adam confie la construction de cet hôtel de ville aux architectes Louis-Charles Boileau et Félix Roguet, élèves de Viollet-le-Duc. Ce Maire, grand mécène de sa ville, financera en partie sur ses fonds propres la construction de l'édifice. La restauration extérieure de la Mairie réalisée en 2009 se poursuit avec l'élégant accès handicapé situé à l'arrière du bâtiment puis une réfection en pierre du sol du salon d'honneur.



### ■ Maison des Joséphites (La)

Elle est construite vers 1660, par le prince Armand de Bourbon-Conti, seigneur des lieux, pour en faire une école gratuite pour les enfants de L'Isle-Adam. Il confie l'enseignement à des prêtres lyonnais de la confrérie de St Joseph. À la Révolution, le 18 août 1792, les prêtres sont chassés et les bâtiments vendus. En 1916, la Municipalité s'en porte acquéreur. En 2018, le Conseil régional d'Île-de-France a attribué à cette belle demeure le label « Patrimoine d'intérêt régional ».



### ■ Musée d'art et d'histoire Louis Senlecq (Le)

Le musée d'Art et d'Histoire Louis-Senlecq est installé dans l'ancienne propriété de la famille Fritz, composée d'un bâtiment principal et de deux petits pavillons annexes accueillant aujourd'hui l'Office de Tourisme et l'atelier du musée. Le bâtiment principal reprend une partie du « Petit hôtel Bergeret » du nom de l'ancien propriétaire des lieux, Jacques-Onésyme Bergeret de Grancourt (1715-1785), fermier général de l'Ancien Régime, l'un des hommes les plus fortunés de France de son époque, qui possédait également un important domaine dans la commune de L'Isle-Adam. De 1996 à 1998, le bâtiment a fait l'objet d'une réhabilitation complète par les architectes Jean-Claude Sauvage et Dominique Riquier (ils créent notamment une extension moderne), il est alors destiné à accueillir le Centre d'Art Jacques Henri Lartigue et l'importante collection de tableaux du peintre-photographe, donnée par l'artiste, puis par son épouse Florette en 1985 et 1986 (plus de 300 œuvres) et auquel s'est ajouté un dépôt conséquent de la Fondation de France en 2001 (1100 pièces). En 2006, le Musée d'Art et d'Histoire Louis-Senlecq quitte la Maison des Joséphites, où il était installé depuis 1939, pour rejoindre le Centre d'Art Jacques Henri Lartigue et y organiser ses expositions temporaires. En 2016, un espace pérenne consacré aux collections permanentes du musée a vu le jour au rez-de-chaussée et depuis lors deux expositions temporaires sont organisées chaque année sur les deux étages supérieurs. Le bâtiment est désormais exclusivement dévolu au musée d'Art et d'Histoire Louis-Senlecq.



### ■ Pavillon chinois (Le)

Disposant d'une fortune conséquente, les Bergeret, une famille de receveur des finances du roi, vont à partir de 1687, sur quatre générations, devenir les plus importants propriétaires terriens à L'Isle-Adam après les princes de Conti. Le dernier de cette lignée, Pierre-Jacques Bergeret,



achète le 1<sup>er</sup> mars 1778, à son cousin, Alexandre-Pierre-Nicolas de Cassan, le domaine de Châteaupré. Il avait, au cours de son voyage en Italie en 1773-74, découvert dans ce pays les jardins anglo-chinois. Il va donc transformer son domaine pour recréer ce type de jardin avec ses folies orientalistes. C'est ainsi qu'il commence par construire dans les années 1780-90 le Pavillon chinois qui est parvenu jusqu'à nous. Restauré une première fois en 1975, il a connu une nouvelle restauration en 2008. Il est aujourd'hui inscrit à l'Inventaire Supplémentaire des Monuments Historiques (I.S.M.H.).

### ■ Pont du Cabouillet (Le)

Construit au début du XVI<sup>e</sup> siècle (probablement à l'initiative d'Antoine de Villiers de L'Isle-Adam), ce pont en pierre, constitué de trois arches, relie l'île de la Cohue à la rive de L'Isle-Adam. Jusqu'en 1866, le trafic fluvial (bateaux tirés par des chevaux) passait sous ses arches. Il est le seul des trois ponts à avoir résisté aux différentes guerres qui ont touché la commune. Il a été classé Monument Historique en 1936.



### ■ SIARAM

Cette œuvre mythique en bronze, est le fruit de l'imagination de Jean Marais. Elle incarne les symboles de L'Isle-Adam : l'air, l'eau et la forêt. Son nom SIARAM est l'anagramme du nom de l'auteur. Elle a été offerte à la Ville par le sénateur-maire Michel Poniatowski. Inaugurée le 8 novembre 1992 en présence de Jean Marais, elle est située à l'entrée de l'allée Le Nôtre, face au parc Manchez, sur l'esplanade nouvellement dénommée : esplanade Jean Marais.



### ■ Sirène EVILA (La)

Placée sur un socle en pierre dans le bras du Cabouillet, en aval du pont, et à proximité de l'île de la Cohue, Evila est la contraction de « Eve de L'Isle-Adam ». Cette œuvre en bronze réalisée par Marie-Josée Aerts, sculpteur originaire de Tournai en Belgique, a été inaugurée le samedi 16 juin 1990 par le sénateur-maire de L'Isle-Adam Michel Poniatowski, en présence de monsieur Henrik Soerensen, consul à l'ambassade royale du Danemark. Cette sirène donne une indication sur l'importance des crues de l'Oise. Lorsqu'elle disparaît complètement sous les eaux, la place du Pâtis, la Plage, l'île du Prieuré sont inondées, comme ce fut le cas pour les crues de 1993, 1995, 2000 et 2018.



### ■ Table de Cassan (La)

Située au rond-point de 16 chemins forestiers dans les bois de Cassan (actuel carrefour de l'étoile Conti), cette table de vénerie est constituée d'un monolithe de calcaire. Son origine remonte probablement au XVIII<sup>e</sup> siècle. À l'issue de la chasse, on exposait le gibier tué sur cette table. On retrouve sa trace en 1776, puisqu'elle fut le centre de la fête de chasse donnée en l'honneur du Prince Brunswick-Lunebourg par Louis-François de Bourbon, prince de Conti. Cette scène a été immortalisée dans une peinture de Michel-Barthélemy Ollivier conservée au musée du Château de Versailles.



## La Plage

La Plage de L'Isle-Adam prendra un véritable essor dans l'entre-deux guerres ; Henri Supplice avait compris les avantages des bords de l'Oise pour la baignade : un cadre remarquable à proximité de la gare de L'Isle-Adam. En 1918, sous la direction de son architecte Eugène Du Pinet (1879-1954), il fait construire un véritable ensemble



balnéaire avec une cinquantaine de cabines, des toboggans, des plongeoirs, des cascades, un restaurant, des jardins fleuris ainsi qu'un kiosque à musique sous lequel il fait interpréter, tous les dimanches et fêtes de la belle saison, des œuvres symphoniques. Le 3 juillet 1981, la ville de L'Isle-Adam devient propriétaire des installations de la plage. En 2015, la Municipalité a procédé à la rénovation des cabines de plage. Cette action a reçu en 2016 le Prix national des Rubans du Patrimoine - Prix spécial « Dynamisme territorial », de la part de la Fédération Française du Bâtiment, L'Association des Maires de France et la Fondation du Patrimoine. En 2018, le Conseil régional d'Île-de-France a attribué à cet ensemble balnéaire le label « Patrimoine d'intérêt régional ».

## Les circuits découverte

### ■ Flash codes

La Ville a développé pour les utilisateurs de smartphones un circuit de découverte de la ville utilisant les flash codes.

Ce sont ainsi les 31 sites les plus importants de L'Isle-Adam qui se sont vu apposer un panneau bilingue avec le flash code menant directement vers une page de description, aussi bien en français qu'en anglais.

Outre les diverses informations sur le lieu, les références historiques, les aspects artistiques ou culturels, on trouve en bas de page, une carte dynamique permettant de visualiser les autres sites du même secteur ayant un flash code.

Pour les découvrir, deux circuits sont proposés pour une visite cohérente. Le circuit violet (au bord de l'eau) conduira vers les berges de l'Oise et ses différents bras ainsi qu'auprès des étangs, de leur riche faune et de leur flore variée.

Le second circuit (vert) serpente entre les autres points d'intérêt de la ville, il vous propose un voyage dans le passé glorieux et le présent attachant de la ville.

### ■ Valdoise-MyBalade

Produit grand public multi-support (Internet, mobiles et tablettes), valdoise-MyBalade est la solution indispensable pour les sorties en famille ou entre amis dont fait partie L'Isle-Adam.

Grâce à des fonctionnalités innovantes (réalité augmentée, alerte sonore, etc.) et une interface intuitive et originale, valdoise-MyBalade permettra de découvrir toute la richesse du territoire vexinois en toute simplicité et mobilité :

- des circuits de randonnée détaillés que l'on peut garder en favoris,
- des informations de services pratiques géolocalisées sur carte 2D,
- l'agenda géolocalisé des manifestations culturelles et touristiques.

### En chemin ou sur votre écran, (re)découvrez et survolez :

- les sites culturels et patrimoniaux : châteaux, chapelles, églises, mais aussi lavoirs ou abreuvoirs, sites archéologiques, lieux de tournage,
- le patrimoine naturel : espaces naturels sensibles départementaux, parcs et jardins remarquables...

### ■ À pieds

L'Office de Tourisme communautaire permet de découvrir la ville de différentes manières :

- des visites guidées sur réservation le dimanche matin d'avril à octobre,
- des cartes touristiques qui présentent les atouts majeurs de la ville à suivre en toute liberté à pied ou en vélo !

### ■ À vélo

Un schéma directeur des circulations douces a vu le jour en 2018 afin que tous les Adamois, de tous âges, puissent se déplacer en toute sécurité sur le territoire.



- Piste cyclable et piétonne du rond-point des Héros de la Résistance (RD922) au rond-point du Grand Val
- Piste cyclable de l'obélisque (RD64)
- Piste cyclable bidirectionnelle allée Le Nôtre
- Piste cyclable rue Chantepie Mancier
- Piste cyclable le long du marché municipal pour rejoindre le parc Manchez
- Piste cyclable rue Jean Droit
- Piste cyclable rue Dambry
- Piste cyclable avenue du Général de Gaulle
- Aménagements d'une partie de l'avenue du Chemin Vert et de l'avenue Paul Thoureau
- Aménagement cyclable rue de l'Abbé Breuil

## Les parcs et les étangs

### ■ Des lieux de promenades et de loisirs



L'environnement naturel privilégié dont bénéficie L'Isle-Adam, nichée entre l'Oise et la forêt domaniale, est agrémenté de parcs, jardins, espaces de loisirs et lieux de promenades.

La Ville attache une importance particulière à la gestion raisonnée de ces espaces grâce à l'utilisation de produits et méthodes adaptés, en partenariat avec les associations de protection de la nature, afin d'en respecter la faune et la flore.

### ■ Parcs et jardins

- Allée le Nôtre
- Berges de l'Oise
- Ile de la Cohue
- Jardin J.H. Lartigue
- Jardin du Pavillon chinois
- Parc du Château Conti (été : 9h30-18h / hiver : 9h30-16h)
- Parc Manchez
- Parc du Prieuré (été : 9h30-18h / hiver : 9h30-16h)
- Parc Sainteny
- Roseraie Jules Dupré (été : 9h-21h / hiver : 9h-18h)
- Square Balzac
- Square Dambry
- Square Géo Grandjean
- Zone de biodiversité de « La Rosière ».

### ■ Étangs

- Étangs de la Garenne
- Étang des Trois Sources
- Mare du Débuchet
- Mares de la zone de biodiversité de « La Rosière »
- Étangs du Pavillon chinois



## Ville fleurie



Très attentive à l'entretien de son patrimoine arboré, ses plates-bandes, pelouses et massifs fleuris, la Ville a vu ses efforts couronnés par l'obtention puis la conservation de la 3<sup>e</sup> fleur du concours régional des villes fleuries, pour son cadre de vie.

## La forêt

La forêt s'étend sur 1600 hectares. Le massif des 3 forêts (L'Isle-Adam, Carnelle, Montmorency) est inscrit à l'inventaire des sites et monuments naturels. Le tracé des routes a été pensé pour faciliter la chasse à courre, aujourd'hui interdite.



© Mélanie Scannavino Vidil

## Les hébergements

Cf rubrique « Annuaire des commerçants et entreprises »

- Campings Cf. p. 186
- Gîtes Cf. p. 194
- Hôtels Cf. p. 194

## Les restaurants

Cf rubrique « Annuaire des commerçants et entreprises » p. 205

**R**  
restaurant  
de la Plage  
**P**

# Restaurant de la Plage



**Au cœur de ville  
Terrasse d'été  
dans un cadre exceptionnel**

**01 34 69 36 00**



**Ouvert toute l'année, midi et soir  
Fermé le lundi**

Accès direct au parking  
Côté Espace Culturel Michel Poniatowski

1, AVENUE DU GÉNÉRAL DE GAULLE 95290 L'ISLE-ADAM

[www.restaurantdelaplage-isle-adam.fr](http://www.restaurantdelaplage-isle-adam.fr)



## L'Isle-Adam, ville numérique

Le label Ville Internet	p. 46
Le site Internet officiel de la Ville	p. 46
L'application mobile	p. 47
La page Facebook	p. 47
Le compte Instagram	p. 48
Le « Clin d'œil »	p. 48
Les panneaux lumineux	p. 48
La fibre optique	p. 48
Le Wifi	p. 49

## Le label Ville Internet



La ville de l'Isle Adam, qui participe à cette opération depuis l'an 2000, s'est vue attribuer la plus haute distinction en obtenant @@@@ arobases en janvier 2020.

Le label récompense la démocratisation des nouvelles technologies et de leurs usages citoyens, comme le lancement de l'application mobile, la mise en place de tableaux numériques dans les écoles ou encore la mise en place des e-services pour les démarches administratives.

## Le site de la ville

[www.ville-isle-adam.fr](http://www.ville-isle-adam.fr)

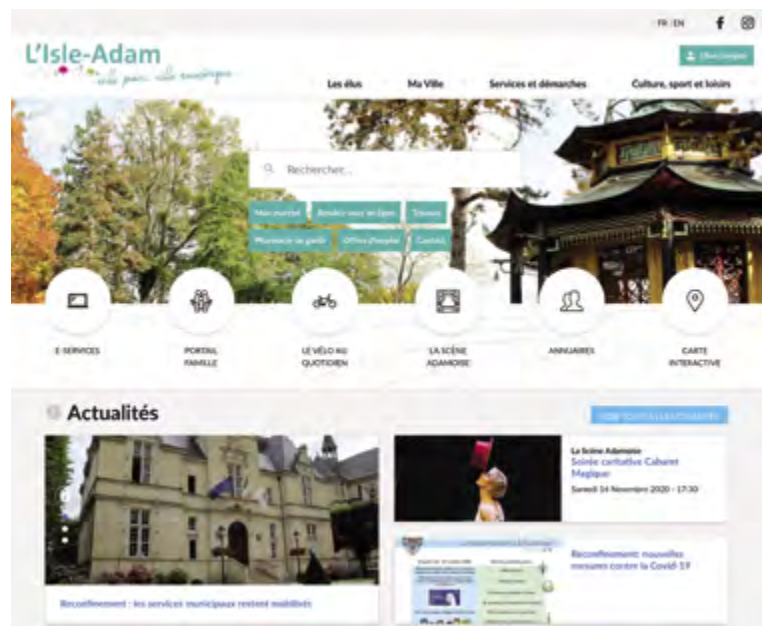

**Plus dans l'air du temps, cet outil a été conçu de manière à s'adapter aux nouveaux modes d'utilisation d'internet via les smartphones, tablettes...**

Alliant qualités esthétique et visuelle, il privilégie de grandes images montrant le cadre de vie si cher à l'Isle-Adam.

Cette nouvelle interface gagne en lisibilité et en fluidité de navigation grâce à la mise en valeur des accès directs. Les internautes optimisent ainsi du temps et des clics !

La nouvelle présentation des actualités, sous forme de mosaïque, permet une hiérarchisation des informations en fonction de leur importance.

L'agenda des manifestations a également été revu et offre désormais la possibilité de mettre en avant un événement longue durée. Des filtres, simplifiant les recherches par date, catégorie ou thématique, lieu ou encore type de public ont été ajoutés.

Vous pourrez consulter plus facilement les sites internet des structures présentes sur le territoire adamois tels que ceux de la Scène Adamoise, du musée, de la bibliothèque, du cinéma, de La Plage, de la piscine ou encore de l'Office de Tourisme et de la communauté de communes (CCV03F).

Afin que vous puissiez suivre facilement tout ce qui se passe sur la ville, en un coup d'œil vous découvrirez les dernières publications et vidéos et resterez connectés avec l'Isle-Adam grâce aux réseaux sociaux (Facebook et Instagram), la newsletter ou encore l'application mobile.

Pour finir, afin de développer le concept de proximité, une carte référençant les différents quartiers ainsi que les rues vous permettra de découvrir les équipements municipaux et commerçants autour de chez vous, les écoles ou bureau de vote de votre secteur, les jours de collecte des déchets...

Nous vous invitons à découvrir cette toute nouvelle version du site de la ville sur [ville-isle-adam.fr](http://ville-isle-adam.fr) que la Municipalité a eu à cœur de refondre afin de vous simplifier la vie tout en vous faisant bénéficier de nombreux services et démarches en ligne.

### Les démarches en ligne et les formulaires dématérialisés

*Ce service permet aux Adamois de réaliser par voie électronique la plupart de leurs démarches administratives. Plus besoin de se déplacer en Mairie ou au Castelrose, la Mairie-annexe, pour demander un acte de naissance, de mariage ou de décès, un duplicata du livret de famille, s'inscrire sur les listes électorales, contacter la mairie, signaler un dysfonctionnement sur la voirie ou l'espace public... et beaucoup d'autres encore !*

## L'application mobile

### Ville de l'Isle-Adam

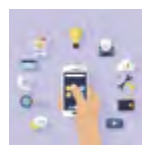

L'application mobile « Ville de l'Isle-Adam : ville numérique à portée de clics » est disponible sur smartphone ou tablette !

L'application propose un accès direct aux annuaires municipaux, élus, commerces et associations. Elle permet également d'accéder au plan interactif, aux démarches administratives en ligne ainsi qu'à l'actualité et à l'agenda. Les signalements d'anomalies (voirie, éclairage public...) ou numéros d'urgences, les accès directs vers les activités touristiques ou de loisirs, sont également des fonctionnalités que vous trouverez sur l'application.

Cette application a été construite de manière participative en prenant en compte les priorités et suggestions des Adamois grâce à un questionnaire en ligne.

Cette application se télécharge sur Google Play ou Apple Store.

## La page Facebook

### Ville isleadam



La Ville de l'Isle-Adam dispose de sa page Facebook : « Ville de l'Isle-Adam », un outil qui compte aujourd'hui près de 10 000 fans. Vous pourrez retrouver sur cette page, animée par le service Communication et les élus municipaux, toute l'actualité de la Ville : agenda, manifestations, photos, infos pratiques... Vous pouvez y accéder depuis la page d'accueil de notre site ou directement sur

[www.facebook.com/villeisleadam](https://www.facebook.com/villeisleadam).



## Le compte Instagram

#villelisleadam



La Municipalité a lancé sa page officielle sur Instagram !  
N'hésitez pas à nous rejoindre ainsi que nos 3 000 abonnés !  
Vous y trouverez de superbes photos mettant en valeur le patrimoine et le cadre de vie de L'Isle-Adam.

## Le « Clin d'œil »

Pour disposer d'une information régulière, les Adamois peuvent s'abonner gratuitement au « Clin d'œil », ce qui leur permet tous les lundis de recevoir la newsletter de la Ville. Vous recevrez ainsi, par courriel, toutes les informations pratiques (travaux, fermetures boulangeries, pharmacies de garde...) et les événements (carnaval, forum des associations, animations de Noël...).

### Pour s'abonner :

Allez sur le site Internet de la Ville et dès la page d'accueil :

- dans la rubrique « Newsletter »
- rentrez votre adresse mail
- et cliquez sur « s'abonner »

## Les panneaux lumineux

La Ville de L'Isle-Adam s'est dotée depuis 2013 de 5 panneaux d'information lumineux.

### Les utilisateurs :

- Les services municipaux
- Les associations adamoises peuvent soumettre des propositions de messages sous réserve qu'ils ne relèvent pas d'un caractère publicitaire ou commercial.
- Les sociétés privées (entreprises, commerces...) n'y ont pas accès.

### Localisation

- Parking Hubert Jolivet
- Carrefour avenues de Paris / Michel Poniatowski
- Place de la Gendarmerie
- Angle rue Saint Lazare / avenue des Ecuries de Conti
- Place du Tillé

## La fibre optique

À l'initiative du Département du Val-d'Oise et des communes, regroupés au sein de Val-d'Oise Numérique qui a confié le déploiement du réseau à Val-d'Oise Fibre, les Adamois bénéficient d'un accès internet au très haut débit.

La totalité des 5 500 foyers adamois sont éligibles à la fibre optique depuis fin décembre 2020.

Les abonnés qui souhaitent bénéficier de ce service doivent vérifier leur éligibilité auprès de l'opérateur de leur choix et contacter leur fournisseur d'accès pour effectuer leur raccordement.

Plus d'informations et test d'éligibilité gratuit pour les particuliers et les entreprises sur le site officiel [www.valdoisefibre.fr](http://www.valdoisefibre.fr).

## Le Wifi

Plusieurs points d'accès au Wifi gratuits ont été déployés, notamment à l'Office de Tourisme et à la bibliothèque Georges Duhamel, en plus de la borne mobile installée à la Plage depuis l'été 2015.

 STAND A ENROULEUR	 DÉPLIANTS	 BROCHURES
 AFFICHES	 SITE INTERNET	 CARTES
 PLAQUETTE	 EMAILING	 CRÉATION DE LOGO
 CRÉATION DE LOGO	 SITE INTERNET	 CARTES DE VISITE
 Palissade Publicité		
<b>VENEZ NOUS VOIR</b>		
TÉLÉPHONE 01 34 08 20 21		
SITE INTERNET <a href="http://palissadepublicite.com">palissadepublicite.com</a>		
MAIL <a href="mailto:contact@palissadepublicite.com">contact@palissadepublicite.com</a>		
ADRESSE 9 rue de Montigny - Champagne-sur-Oise		

Merci de nous avoir élus  
pour la 2<sup>e</sup> année consécutive  
Agence Immobilières de l'Année



### Découvrez

nos nouvelles méthodes, un mandat exclusif unique  
et nos solutions digitales innovantes :

- Estimations gratuites
- Home staging digital
- Recherche de biens par affinité

Et surtout un **réel accompagnement** et une **totale transparence**  
sur vos futurs projets de vie !

**Nous sommes ouverts du lundi au samedi**  
de 9h30 à 12h30 et de 14h à 19h

## Stéphane Plaza Immobilier

4 avenue des Bonhommes - 95290 L'Isle-Adam

**01 34 08 04 64**

isleadam@stephaneplazaimmobilier.com

[www.stephaneplazaimmobilier.com](http://www.stephaneplazaimmobilier.com)



# L'Isle-Adam au quotidien

Les démarches en ligne	p. 52
Élections	p. 52
État-civil - Déclarations	p. 53
Urbanisme, voirie et réseaux divers	p. 57
Archives municipales	p. 59
Le culte	p. 60
Divers	p. 60
La collecte des déchets	p. 61
Les transports	p. 65
Les jardins familiaux	p. 65

## Les démarches en ligne

### ■ Les démarches en ligne et les formulaires dématérialisés

Via le site Internet de la Ville, les Adamois peuvent réaliser par voie électronique la plupart de leurs démarches administratives. Plus besoin de se déplacer au Castelrose, la Mairie-annexe, pour demander un acte de naissance, de mariage ou de décès, un duplicata du livret de famille, s'inscrire sur les listes électorales, contacter la mairie ou encore faire des signalements.

### ■ Parcours et recensement citoyen

Garçons et filles doivent se présenter à la mairie de leur domicile dès la date anniversaire de leurs 16 ans pour se faire recenser. Cette obligation légale est à effectuer dans les trois mois qui suivent le 16<sup>e</sup> anniversaire et est nécessaire pour se présenter aux concours et examens publics (ex : baccalauréat ou permis de conduire).

### ■ Un service supplémentaire mis à disposition des Adamois

Le principal intérêt des démarches en ligne réside dans son accessibilité 24h/24 et 7j/7, les Adamois n'auront plus besoin de se déplacer en Mairie aux horaires d'ouverture. Néanmoins, toutes les démarches continueront de s'effectuer sur place pour ceux qui le souhaitent car il ne s'agit pas de remplacer un service par un autre mais bel et bien de proposer un service supplémentaire aux Adamois.

## Élections

### ■ Vous venez d'avoir 18 ans

Si vous avez été recensé à 16 ans à L'Isle-Adam, vous recevrez un courrier qui vous indiquera que vous êtes inscrit automatiquement sur la liste électorale.

Nous vous conseillons toutefois d'appeler le 01 34 08 19 13 afin de vous en assurer et notamment s'il y a eu un changement d'adresse entre vos 16 et 18 ans.

### ■ Vous habitez depuis peu à L'Isle-Adam

### ■ Vous avez changé d'adresse dans L'Isle-Adam

### ■ Vous avez changé d'état-civil

### ⇒ Inscrivez-vous sur les listes électorales

Renseignements au Castelrose

Service des élections

01 34 08 19 13

#### Le bureau des élections est ouvert :

Lundi au mercredi : 8h30 - 12h / 13h30 - 17h30

Jeudi : 8h30 - 12h / 14h - 17h30

Vendredi : 8h30 - 12h / 13h30 - 17h

Samedi : 8h30 - 11h30

L'inscription est reçue toute l'année et devra être déposée au plus tard le 6<sup>e</sup> vendredi précédent le scrutin.

Se munir d'une pièce d'identité et d'un justificatif de domicile (quittance de gaz, d'électricité ou de loyer, etc. sauf téléphone).

Les électeurs doivent signaler leur déménagement même s'il a lieu à l'intérieur de la commune.

Si vous êtes absent le jour du scrutin, vous avez la possibilité de voter par procuration en vous adressant à la Gendarmerie 01 34 69 73 30

## Etat-civil - Déclarations\*

\* Les demandes d'actes d'état-civil peuvent être effectuées en ligne sur le site de la Ville [www.ville-isle-adam.fr](http://www.ville-isle-adam.fr)

↳ rubrique « services et démarches ».

Déclarations	Délais	Pièces à fournir	Lieu
<b>Naissance</b>	Déclaration obligatoire dans les cinq jours qui suivent l'accouchement (non compris le jour de la naissance). Lorsque le dernier jour du délai est un dimanche, jour férié ou chômé, ce délai est prorogé jusqu'au 1 <sup>er</sup> jour ouvrable suivant.	Livret de famille et carte d'identité des deux parents ou carte de séjour pour les étrangers. + reconnaissance anticipée si il y a lieu + choix de nom.	Mairie du lieu de naissance
<b>Reconnaissance d'enfant</b>	La reconnaissance peut se faire dans n'importe quelle mairie : - avant la naissance, par le père, ou le père et la mère, ou la mère seule. - au moment de la déclaration de naissance, par le père. - après la naissance, par le père.	Pièce d'identité	N'importe quelle Mairie
<b>Mariage</b>	Délai de 3 mois avant la célébration. (délai minimum : 1 mois) La date sera prise sur réservation écrite au bureau de l'Etat civil.	Dépôt du dossier : Du lundi au vendredi : 8h30-12h / 13h30-17h Samedi : uniquement sur rendez-vous	Domicile ou résidence du futur époux ou de la future épouse. Preuve de domicile à L'Isle-Adam.
<b>Décès *</b>	Dans les 24h suivant le décès ou la constatation du décès.	Livret de famille ou carte d'identité, à défaut, tous renseignements d'état-civil relatifs au décédé.	Mairie du lieu de décès

\* Crématorium le plus proche : Saint-Ouen-l'Aumône. Tél 01 34 21 25 00

## Etat-civil - Déclarations\*

\* Les demandes d'actes d'état-civil peuvent être effectuées en ligne sur le site de la Ville [www.ville-isle-adam.fr](http://www.ville-isle-adam.fr)

⇒ rubrique « services et démarches ».

Pièces désirées	Pièces à fournir	Lieu	Observations
Copie intégrale de l'acte - de naissance* - de mariage* - de décès**	- Noms et prénoms - Date de naissance + noms, prénoms des parents - Date du mariage* (nom, prénom(s), date et lieu de naissance des 2 époux). - Date et lieu du décès - Extrait d'acte de naissance sans filiation (nom, prénom(s), date de naissance) ** - Extrait d'acte de naissance avec filiation (nom, prénom(s), date de naissance) **	Mairie où l'acte a été enregistré ou pour les Français nés hors de France : Ministère des Affaires Étrangères BP 1056 - 44035 Nantes Cedex <a href="https://pasted.diplomatie.gouv.fr/dali">https://pasted.diplomatie.gouv.fr/dali</a>	Par courrier : joindre à la demande une enveloppe timbrée à votre adresse + copie de la carte d'identité * En Mairie : l'intéressé majeur ou parent (pour les mineurs) sur présentation d'une pièce d'identité et du livret de famille (mineur). ** Toutes personnes majeures. Toutes demandes par Internet seront envoyées à domicile
Livret de famille (duplicata)	Imprimé à remplir à la Mairie du domicile	Mairie du domicile	Joindre photocopie de quittance + pièce d'identité Garçons et filles doivent se présenter le mois qui suit la date anniversaire des 16 ans. Obligatoire pour se présenter aux concours et examens publics (ex : baccalauréat ou permis de conduire)
Recensement militaire	Livret de famille + CNI + preuve de domicile	Mairie du domicile	
PACS	Dossier Internet : notice + formulaires pour vos démarches - Mairie du domicile - Notaire	Prendre rendez-vous à la Mairie du domicile	Mention sur l'acte de naissance
Certificat d'hérédité		Notaire avec mention sur l'acte de décès	Ne sont plus délivrés en Mairie
Copie conforme	Les copies conformes n'existent plus depuis le 1 <sup>er</sup> octobre 2001. Uniquement pour l'administration étrangère sur présentation du formulaire de demande du pays concerné		Original + photocopie du document
Légalisation signature	CNI ou passeport + preuve de domicile	Mairie du domicile	Document à signer en Mairie (état-civil) + présence obligatoire du signataire

### ■ Carte Nationale d'Identité (C.N.I.) (gratuite)

La carte d'identité à portée de clic !

- Je peux faire ma pré-demande en ligne : dossier (remplace le CERFA papier) ([ants.gouv.fr](http://ants.gouv.fr) ou France conect (compte personnel)).
- Je gagne du temps.
- Je m'adresse à l'une des 35 Mairies à ma disposition.
- Mon titre est plus sûr.

Retrouvez la liste des Mairies sur [www.val-doise.gouv.fr](http://www.val-doise.gouv.fr)

**Sur rendez-vous uniquement au Castelrose au 01 34 08 19 07 du lundi au samedi.**

La carte d'identité d'une personne majeure est valable 15 ans, celle d'un enfant mineur est valable 10 ans.

Les cartes d'identité sont gratuites sauf en cas de vol ou de perte : 1 timbre fiscal à 25 €.

Pour prendre rendez-vous en ligne, allez sur le site de la ville et dès la page d'accueil, rubrique « services et démarches »

### ■ Passeport biométrique

Dans toutes les Mairies de France munies du dispositif :

- sur rendez-vous au 01 34 08 19 07
- restitution obligatoire de l'ancien passeport pour le retrait du nouveau.

Pour prendre rendez-vous en ligne, allez sur le site de la ville et dès la page d'accueil, rubrique « services et démarches »

### ■ Préparation au mariage civil

Le mariage est un acte public, juridique et solennel par lequel un couple s'engage l'un envers l'autre, devant et envers la société, pour fonder ensemble un foyer dans la durée. Cet engagement confère des droits mais aussi des devoirs qu'il est important de bien connaître.

Aussi pour porter à la connaissance des futurs époux, l'information la plus complète sur le mariage civil, une réunion de préparation est proposée à la Mairie selon un calendrier annuel. Ces réunions sont animées par Armelle Chapalain, Adjointe au Maire et formatrice certifiée par l'association laïque Cap Mariage. Les échanges permettent d'aborder le déroulement de la cérémonie ainsi que différents thèmes tels que le respect, la parentalité, le choix d'un régime matrimonial, les obligations légales...

Renseignements et inscriptions auprès du service de l'état-civil :

01 34 08 19 13  
[s.etatcivil@ville-isle-adam.fr](mailto:s.etatcivil@ville-isle-adam.fr)

### ■ Pacte civil de solidarité (PACS)

Dorénavant, l'enregistrement de la déclaration du Pacte Civil de Solidarité (Pacs), de sa modification et dissolution, est transféré des tribunaux d'instance aux Mairies. Une mesure entrée en vigueur au moment où ce contrat de vie commune atteint sa « majorité ».

Pour se passer, les partenaires doivent s'adresser à l'officier d'état civil du lieu de résidence commune déclaré. La compétence des notaires reste inchangée.

### Un contrat avec des droits et des devoirs

Le Pacs, instauré en 1999, est un contrat ouvert à tous les couples, sous certaines conditions. Les partenaires doivent rédiger une convention, puis la faire enregistrer en fournissant plusieurs documents (actes de naissance, etc.).

Les partenaires ont des obligations réciproques, comme s'apporter une aide matérielle et une assistance en cas de difficultés. Le Pacs produit des effets en matière fiscale, sur les droits sociaux, les biens et le logement des partenaires. En revanche, la conclusion d'un Pacs ne produit aucun effet sur le nom d'usage et la nationalité.

### Renseignements et dossiers CERFA

Notices et formulaires :

- Déclaration n°15725\*02
- Convention n° 15726\*02
- Internet n°52176\*02

Dépôt du dossier sur rendez-vous 01 34 08 19 13 / 19 16

Vous pouvez vous rapprocher d'un notaire ou du tribunal d'instance pour de plus amples renseignements sur la rédaction de la convention.

### ■ Finances publiques

#### Centre des Finances Publiques de L'Isle-Adam

2 Rue des Joséphites 01 34 69 38 30

Ouverture d'un espace numérique à la trésorerie avec ordinateur en libre-service donnant accès aux services en ligne de la DGFIP.

### ■ Impôts

#### DDFIP du Val d'Oise

5 avenue B. Hirsch 01 34 25 27 02

95000 CERGY PONTOISE CEDEX

Nombreuses démarches en ligne sur [impots.gouv.fr](http://impots.gouv.fr) :

- Déclaration des impôts
- Paiement des impôts
- Règlement d'une amende ou d'une facture communale
- Mise à disposition de documents fiscaux
- Achat de timbre fiscal
- Prise de rendez-vous

## Urbanisme, voirie et réseaux divers

### ■ Urbanisme

Secrétariat

01 34 08 19 44

Certains projets font l'objet d'une autorisation spécifique du Maire, après instruction d'un dossier déposé au Castelrose. Il existe différentes autorisations d'urbanisme en fonction de la nature du projet, de sa situation, de sa surface.

TRAVAUX NE PORTANT PAS CRÉATION D'EMPRISE AU SOL OU DE SURFACE DE PLANCHER	DEMANDE AUTORISATION	DÉLAI D'INSTRUCTION MINIMAL (majoré en cas de consultation de service extérieur)
• Ravalement ou modification de l'aspect extérieur	Déclaration préalable	1 mois
• Clôtures	Déclaration préalable	1 mois
• Changement de destination	Déclaration préalable	1 mois
• Changement de destination accompagné d'une modification de la structure porteuse ou de la façade	Permis de construire	2 mois
• Remplacement des fenêtres, portes, volets...	Déclaration préalable	1 mois
• Pose de panneaux solaires	Déclaration préalable	1 mois
• Coupe et abattage d'arbres situés en espace boisé classé	Déclaration préalable	1 mois
• Division de terrain sans création d'équipements communs	Déclaration préalable	1 mois
• Démolition (tout type)	Permis de démolir	2 mois
TRAVAUX PORTANT CRÉATION D'EMPRISE AU SOL OU DE SURFACE DE PLANCHER		
Travaux sur constructions existantes ayant pour effet de créer :		
• Une emprise au sol ou une surface de plancher > 5m <sup>2</sup> et ≤ 20m <sup>2</sup>	Déclaration préalable	1 mois
• Une emprise au sol ou une surface de plancher > 20m <sup>2</sup> et ≤ 40m <sup>2</sup>	Déclaration préalable	1 mois
- si emprise au sol ou la surface de plancher total ≤ 170m <sup>2</sup>	Déclaration préalable	1 mois
- si emprise au sol ou la surface de plancher total > 170m <sup>2</sup>	Permis de construire	2 mois
• Une emprise au sol ou une surface de plancher > 40m <sup>2</sup>	Permis de construire	2 mois
Constructions nouvelles, ayant :		
• Une emprise au sol ou une surface de plancher > 5m <sup>2</sup>	Déclaration préalable	1 mois
• Une emprise au sol ou une surface de plancher > 20m <sup>2</sup>	Permis de construire	2 mois
TRAVAUX NE NECESSITANT PAS D'AUTORISATION		
Les travaux dispensés de demande d'autorisation auprès du service urbanisme doivent cependant respecter les règles du P.L.U. de la commune.		
• Piscine avec un bassin ≤ 10 m <sup>2</sup>		
• Châssis, serres dont la hauteur ≤ 1,80 m		
• Murs de soutènement		
• Construction < 12 m de hauteur et d'une surface de plancher ou une emprise au sol ≤ 5 m <sup>2</sup>		
• Création de terrasse de plein pied		

Cette liste est non exhaustive, pour plus de renseignements, contactez le service de l'Urbanisme.

Les formulaires sont disponibles au Castelrose ou téléchargeables sur le site internet. [www.ville-isle-adam.fr](http://www.ville-isle-adam.fr)



## VOTRE RECHERCHE DE FINANCEMENT UN INSTANT PRÉCIEUX

Où que vous soyez, vos projets sont prioritaires.  
Les experts d'Ace Crédit le savent bien.



**acecrédit**  
PREMIER IMMOBILIERS

Pour votre patrimoine immobilier, le service  
**01.34.08.42.10**  
[www.acecredit.fr](http://www.acecredit.fr) - [e.bouttier@acecredit.fr](mailto:e.bouttier@acecredit.fr)  
27 avenue de Paris - 95290 l'Isle-Adam

## PRĀNA ÉNERGÉTICIENNE par LA YOGA THÉRAPIE

### LE SOIN ÉNERGÉTIQUE DE LA TRAME LES PURIFICATIONS ÉNERGÉTIQUES



**SOYEZ  
ACTEUR  
DE VOTRE  
SANTÉ**

*Activités régénératrices  
de la force vitale.  
Réduit l'anxiété, les peurs, le stress.  
Permet de retrouver de l'élan,  
de la sérénité, de la paix intérieure  
et de la joie.*

**Céline  
Dupuy**

Convient à tous.  
Aucune limite d'âge  
ni de condition physique.

**06 81 40 44 86**  
Cabinet à l'Isle Adam,  
Champagne-sur-Oise, Cergy-Pontoise  
[www.yogatherapie-latrame.com](http://www.yogatherapie-latrame.com)

## ■ Commerces

**Secrétariat :** 01 34 08 19 21 ou 44  
La reprise, même en l'état, la transformation ou l'aménagement d'un Etablissement Recevant du Public (ERP) sont soumis à plusieurs autorisations (urbanisme, sécurité et accessibilité).

TRAVAUX	DEMANDE AUTORISATION	DÉLAI D'INSTRUCTION
• Aménagement d'un commerce	Autorisation de travaux au titre de l'accessibilité et de la sécurité	1 mois minimum
• Pose, remplacement ou modification d'enseigne	Demande d'enseigne	1 mois minimum
• Modification de façade	Déclaration préalable	1 mois minimum
• Cession d'activité sans reprise • Remise en état de la façade	Contactez les Services Techniques dans les meilleurs délais afin de pouvoir transmettre vos dossiers aux différents services instructeurs	Délai d'instruction : 1 à 3 mois selon projet et secteur

## ■ Voirie

**Secrétariat :** 01 34 08 19 21  
L'occupation privative du domaine public est soumise à autorisation préalable et doit faire l'objet d'une demande qui sera étudiée par le service compétent et pourra être validée par arrêté municipal.

### Attention !

Cette demande ne dispense pas d'obtenir, si nécessaire, les autres autorisations prévues par le Code de l'urbanisme (déclaration de travaux, permis de construire, permis de démolir...). Vous êtes responsable de la signalisation réglementaire à mettre en œuvre.

La demande doit être faite **au moins quinze jours avant le début des travaux** et doit être accompagnée d'un plan de l'installation projetée qui précise les dimensions de l'emprise sur le domaine public, ainsi que d'une copie de l'autorisation délivrée par le service de l'urbanisme (le cas échéant).

## Archives municipales

Que vous soyez chercheur en sciences humaines ou sociales, généalogiques, scolaires ou simple citoyen, les archives municipales sont à votre entière disposition.

Vous y trouverez :

- Registres paroissiaux et d'état-civil depuis 1610
- Registres des délibérations municipales depuis 1789
- Registres des permis de construire depuis 1950
- Bulletins municipaux depuis 1980 et Guides pratiques depuis 1975

Sur demande écrite ou rendez-vous auprès de l'archiviste.

**Renseignements :**

**01 34 08 19 07**

## Le culte

### ■ Le culte catholique

#### Secteur paroissial de L'Isle-Adam/Parmain « Les 3 clochers »

Curé : Père Parfait Abbey 01 34 69 01 88

Presbytère : 44 Grande Rue [paroissedelisleadam@gmail.com](mailto:paroissedelisleadam@gmail.com)



<https://www.facebook.com/ParoisseDeLIsleAdamParmain>

[www.paroissedelisleadam.com](http://www.paroissedelisleadam.com)

Monsieur Le curé reçoit sur rendez-vous et le vendredi de 17h à 19h sans rendez-vous. Monsieur Vidjinlokpon, vicaire, reçoit sans rendez-vous le mardi de 17h à 19h

Accueil au presbytère : Mardi, vendredi et samedi 10h - 12h et mercredi et vendredi 15h - 19h



#### ► Messes :

Samedi : 18h à l'église St Martin de L'Isle-Adam.

Dimanche : à 9h30 à l'église St Denis de Jouy le

Conte et à 11h à l'église St Martin de L'Isle-Adam.

Pour les lieux et horaires des autres messes, la préparation au baptême, mariage, première communion, confirmation, confessions, catéchisme et entraide paroissiale : consultez le site ou contactez la paroisse.

► **Pour le baptême des petits enfants : se présenter 4 mois avant la date souhaitée.**

► Pour le mariage : se présenter 1 an avant la date souhaitée (tenir compte d'un afflux de demandes de mai à septembre).

► **Pour les demandes d'obsèques** : premier contact avec l'entreprise des pompes funèbres de votre choix, puis préparation de la cérémonie avec la paroisse.

#### Aumônerie de l'hôpital

(Fondation Chantepie-Mancier)

01 34 69 89 29

## Divers

### ■ Les billetteries automatiques

- Banque Populaire 31 Grande Rue
- Banque Populaire Galerie marchande - Le Grand Val
- B.N.P. - Paribas 16 rue Saint-Lazare
- B.N.P. - Paribas Place du Tillé
- Caisse d'Épargne et de Prévoyance 39 Grande Rue
- Caisse d'Épargne et de Prévoyance Centre Leclerc
- C.I.C. 2 Grande Rue
- Carrefour Galerie marchande - Le Grand Val
- Crédit Agricole 2-4 rue Saint-Lazare
- Crédit Mutuel 11 Grande Rue
- La Banque Postale 46 bis Grande Rue
- Le Crédit Lyonnais (LCL) Avenue des Écuries de Conti
- Société Générale 23 Grande Rue

### ■ Les brocantes

- Lundi de Pâques : Quartier de Nogent
- Lundi de Pentecôte : Centre-ville

### ► Le cimetière

Gardien responsable

01 34 69 49 97

#### Horaires d'ouverture :

Hiver (du 2 novembre au 31 mars)

de 8h à 17h

Été (du 1<sup>er</sup> avril au 1<sup>er</sup> novembre)

de 7h30 à 19h

#### Inhumation

Lors du décès d'un proche, la famille peut faire procéder aux funérailles à L'Isle-Adam si le défunt est décédé sur le territoire de la commune, si le défunt était domicilié dans la commune ou si une sépulture de famille existe.

L'inhumation a lieu dans un délai pouvant varier de 36 à 72 heures (en fonction de la sépulture à ouvrir et des regroupements de corps à effectuer). Pour cela, contacter une société de pompes funèbres habilitée par la Préfecture du Val-d'Oise. Les démarches devront être accomplies auprès du Service état-civil.

Les concessions sont accordées pour une durée de 15 ans - 30 ans. Les cavurnes (caveaux d'urnes funéraires) sont concédées pour une durée de 30 ans.

La Ville dispose également d'un jardin du souvenir pour la dispersion des cendres.



### ■ Jardin du souvenir

Dépose des cendres et pose d'une plaque gratuite (demande d'autorisation auprès de la Mairie).



## La collecte des déchets

Un arrêté municipal régit depuis 2009 la présentation et la collecte des déchets.

À l'exception des encombrants (ou monstres), les déchets doivent être déposés dans des conteneurs ou bacs normalisés AFNOR mis à disposition et compatibles avec le système de lavage des engins de collecte. L'utilisation des sacs, cartons et autres conteneurs est interdite.

**La sortie des conteneurs est autorisée la veille du jour de collecte à partir de 19h et leur rentrée doit être opérée avant 14h le jour de collecte.**

#### Rappel du règlement des sorties des poubelles

La présentation des conteneurs, dans le cadre de la collecte des ordures ménagères, est réglementée par l'arrêté municipal n° AP2016/002 du 15 janvier 2016. Son non-respect vous expose à une amende de 38 euros.



### ■ Ordures ménagères

Tout ce qui ne peut pas être trié : tous les déchets biodégradables, non recyclables et non toxiques (déchets alimentaires, de ménage, les plastiques non recyclables, les couches culottes...).

Bac vert foncé au logo de l'intercommunalité et de la commune

Jours de collecte dans toute la ville : lundi / jeudi

### ■ Déchets propres et secs

Les bouteilles, bidons et flacons en plastique ; les emballages métalliques ; les briques alimentaires ; les cartons secs ; tous les papiers propres et secs, non déchirés et sans film plastique.

Ils doivent être disposés vides, non imbriqués et sans sac dans le bac.

**NB concernant les plastiques :** les objets en plastique doivent être portés en déchetterie ou en ressourcerie (notamment les jeux et jouets).

Les emballages tels que les barquettes en plastique ou en polystyrène ne sont pas recyclés.

Bac à couvercle bleu ou jaune fermé (les couvercles sont remplacés progressivement)

Jour de collecte dans toute la ville : vendredi

### ■ Verres

Les bouteilles, les bocaux, les flacons et les pots en verre, vidés et sans couvercle, y compris les emballages de cosmétiques.

**NB :** la vaisselle ne doit pas être placée dans ce bac. Elle doit être apportée en déchetterie.

Bac vert ou autre contenant ouvert

Jour de collecte : 1<sup>er</sup> vendredi du mois

▸ Indications sur le calendrier de collecte

ou renseignements au

01 34 70 05 60

Le calendrier des collectes est également téléchargeable sur le site internet

[www.tri-or.fr](http://www.tri-or.fr)

### ■ Encombrants - Objets de grandes dimensions

La collecte des encombrants se fait désormais sur rendez-vous, sauf pour les collectifs de plus de 50 logements dont la collecte reste fixée un jour par mois.

Pour obtenir un rendez-vous, appelez gratuitement le N° vert 0800 089 095 ou remplissez le formulaire sur <https://trior.collecte-encombrants.fr>.

Retrouvez tous les détails de ce nouveau service sur [www.tri-or.fr](http://www.tri-or.fr)

### ■ Points d'apports volontaires

- Un container verre alimentaire
- Deux containers pour les emballages recyclables (tous les papiers, carton, bouteilles/flacons/bidons en plastique, emballages métalliques, briques alimentaires)
- Il est formellement interdit de déposer des sacs poubelles et autres déchets à côté des bornes... Si les déchets ne rentrent pas (carton trop grand, etc.), ne pas forcer ni déposer à côté, mais contacter le syndicat Tri-Or pour enlèvement à domicile à titre d'encombrants.

#### Emplacements

- Avenue Jules Dupré (près de la station d'épuration)
- Avenue des Bonshommes (après le chemin des Folles Entreprises)
- Avenue Paul Thoureau, à proximité de l'avenue des Carrières de Cassan et sortie de la Résidence du Bois de Boulogne, face au stade
- Rue du Bord de l'Eau (Garenne)
- Résidence le Pré Manchez (2 containers à verres)
- Bois de Boulogne (3 containers à verres)
- Parking du C.C. Carrefour du Grand Val

#### Bornes enterrées

- Une borne verre alimentaire
- Une borne Déchets Propres et Secs (DPS)
- Une borne ordures ménagères



#### Emplacements :

- Place du Pâtis (entrée du parking et face au parking du cinéma)
- Chemin des Trois Sources
- Avenue Valéry Giscard d'Estaing
- Place du Tillé (ordures ménagères uniquement)
- Résidence « Les jardins de Knecht » - rue Léon Fort et avenue des bonshommes
- Rue de l'Abbé Breuil (sur le parking de la place de Verdun compris entre la halle du marché et la rue de l'Abbé Breuil).

### ■ Points de collecte des textiles, linges et chaussures

Merci de déposer les vêtements dans des petits sacs ne dépassant pas 50 litres et de déposer les chaussures par paire, reliées.

#### Le Relais

- Parking Leclerc et C.C. Carrefour Grand Val
- Allée du Dr. Jean Cailleux
- 11 avenue Jules Dupré
- Avenue Paul Thoureau
- Avenue des Carrières de Cassan

#### Ecotextile

- Parking Décathlon



### Je dois faire évacuer mes monstres...

**Je prends rendez-vous :**

**Je remplis le formulaire sur :**  
[trior.collecte-encombrants.fr](https://trior.collecte-encombrants.fr)  
**ou je téléphone gratuitement au**  
**N° Vert 0800 089 095**

**Horaires du standard : lundi au vendredi 8h - 12h / 13h30 - 17h**

- Je précise la nature et le volume de mes «monstres». Je peux présenter **3 m<sup>3</sup> au maximum**, ce qui équivaut à la capacité d'un petit utilitaire type ludospace.
- Je conviens d'un rendez-vous dans les 15 jours avec le service de collecte, **du lundi au samedi entre 7h et 19h.**
- On m'indique la tranche horaire du passage.

**Le jour convenu, une heure avant son passage, le service de collecte m'appelle ou m'envoie un SMS.**

**Je sors alors mes "monstres" sur le trottoir devant mon habitation ou au point de regroupement convenu et je suis présent au moment de la collecte.**

Volume maxi : 3m<sup>3</sup>  
Longueur maxi : 2m  
Longueur maxi : 2,50m  
Poids maximum par objet : 75 kg  
Branchages en fagots (liens biodégradables)  
Meubles démontés ou non.



## ■ Conteneur pour piles usagées

▸ Galerie marchande Carrefour C. C. du Grand Val

## ■ Déchetterie

### Champagne-sur-Oise

ZA du Paradis

01 34 70 05 60

Rue Pasteur Prolongée - 95660 Champagne-sur-Oise

[info@tri-or.fr](mailto:info@tri-or.fr)

Jours d'ouverture	Hiver du 1/10 au 31/3	Été du 1/4 au 30/9
Lundi - Mardi	9h-12h & 14h-17h	9h-12h & 14h-19h
Mercredi - Vendredi		
Samedi	9h-17h	9h-19h
Dimanche	9h-12h30	9h-12h30
Jeudi et jours fériés	Fermé	Fermé

Les déchets suivants ne sont pas collectés par les encombrants et doivent être apportés en déchetterie :



### Ne sont pas acceptés en déchetterie :

- Toutes les pièces détachées automobiles et les pièces de carrosserie. Seuls les pneus et les batteries sont acceptés.
- Les bouteilles de gaz, les extincteurs.
- Le fibrociment et l'amiante.

## Les transports en commun

### ■ Gare S.N.C.F. L'Isle-Adam / Parmain

Ligne H

Renseignements

3658

Internet

[www.vianavigo.fr](http://www.vianavigo.fr)

### ■ Transport scolaire pour les établissements du 2<sup>e</sup> degré

Pour les enfants adamois scolarisés à Beaumont, Parmain, Pontoise et Saint-Ouen-l'Aumône, s'adresser au Castelrose 01 34 08 19 76

### ■ Les lignes de bus régulières

#### ▸ Ligne n° 30-36 L'Isle-Adam / Montsoul et retour

Cars Lacroix

01 30 40 56 56

[www.cars-lacroix.fr](http://www.cars-lacroix.fr)

#### ▸ Ligne 95-18 Cergy Pontoise / Aéroport Roissy CDG et retour

Cars Véolia transport Conflans - Infos bus

01 39 72 74 00

[www.idf.veolia-transport.fr](http://www.idf.veolia-transport.fr)

#### ▸ Ligne n° 95-16 Cergy / Vallangoujard et retour

Cars Céo Bus - Infos bus

01 34 42 72 74

#### ▸ Ligne 95-07 Parmain / Cergy et retour

Cars Céo Bus - Infos bus

01 34 42 72 74

[www.giraxvaldoise.fr](http://www.giraxvaldoise.fr)

Renseignements et horaires consultables sur les sites des compagnies de bus.

## Les jardins familiaux

Situés rue de Villiers-Adam, les jardins familiaux sont toujours très recherchés pour la culture des légumes et des fleurs. Ils sont attribués dans la limite des places disponibles à toute personne ne disposant pas de jardin.

La demande sera effectuée par courrier auprès de la Conseillère municipale Cécile Pignol, en mairie 45 Grande Rue - B.P. 90083 - 95290 L'Isle-Adam.

Un entretien avec celle-ci sera programmé et des notions de jardinier seront exigées. Rappelons aux bénéficiaires de ces jardins qu'ils ont obligation de l'entretenir et que tout jardin abandonné ou laissé en friche sera redistribué aux nouveaux demandeurs.

# FITNESS PARK

SE DÉPASSER - SE SURPASSER

**SUR PRÉSENTATION  
DE CE GUIDE, PROFITEZ DE  
VOTRE 1<sup>ER</sup> MOIS OFFERT !**



**7J/7  
DE 6H À 23H**

Boulevard d'Arcole - 95290 L'ISLE-ADAM / 07 71 18 66 26



Clubmoving

**1 MOIS OFFERT**  
SUR PRÉSENTATION  
DE CE GUIDE

**OUVERT 7J/7 | 6000 M<sup>2</sup> | 22 COACHS**

PERSONAL TRAINING / FITNESS / YOGA / PILATES  
RPM / PISCINE / AQUAFITNESS & AQUABIKE  
CROSS TRAINING & ADOS / TENNIS / SQUASH etc.

44 route de l'Isle-Adam 95260 MOURS  
01 34 70 25 40 - Liste des activités sur [www.moving-mours.fr](http://www.moving-mours.fr)



## Bien vivre à L'Isle-Adam

La sécurité	p. 68
‣ La Police municipale	p. 68
‣ La gendarmerie	p. 69
‣ La Garde républicaine	p. 69
‣ Le centre de secours des sapeurs-pompiers	p. 69
‣ Vidéo-protection et le Centre de Supervision Urbain	p. 70
‣ Opération Tranquillité Vacances	p. 70
‣ Attention aux escrocs	p. 70
‣ La participation citoyenne	p. 71
L'environnement	p. 71
‣ La propreté urbaine	p. 71
‣ Les règles de savoir-vivre	p. 72

## La sécurité

### ■ La Police municipale

Clos Dambry - 1 bis, avenue de Paris 01 34 08 19 54

#### L'équipe de la Police municipale a pour principales missions :

- La surveillance du territoire communal
- L'ilotage et la proximité avec les riverains et les commerçants
- Le contrôle et le respect des arrêtés de police du Maire
- La surveillance et la répression des infractions à l'arrêt, au stationnement et à la circulation routière
- Le suivi des véhicules en stationnement abusif ou à l'état d'épave et leur mise en fourrière
- Les interventions suite à réquisitions, sur appel dans le cadre des compétences de la Police municipale
- L'accueil du public au poste de police pour des problèmes d'ordre divers
- La surveillance du marché
- L'organisation de l'opération tranquillité vacances
- La gestion des dossiers sur les chiens dangereux - la gestion et le contrôle des débits de boissons
- La centralisation et la gestion des objets perdus et trouvés
- Le suivi de la réglementation spécifique ayant trait à la publicité, l'urbanisme, l'hygiène, le bruit...
- Les occupations irrégulières du domaine public
- Le respect de la salubrité publique
- La gestion de la police funéraire (surveillance des opérations funéraires suite à un décès sur la commune, inhumations, exhumations...)
- La surveillance et le bon déroulement des manifestations communales (brocantes, cérémonies commémoratives, carnaval, fête de la campagne...)



### ■ La gendarmerie

Compagnie : 9 rue Bergeret

Brigade : 32 Grande Rue

01 34 69 73 30

Dépendant du groupement de gendarmerie du Val-d'Oise, la compagnie de L'Isle-Adam a autorité sur les brigades de L'Isle-Adam, Persan, Beaumont-sur-Oise, Viarmes, Luzarches et Montsoul, ainsi que sur le poste à cheval de la Garde Républicaine, la Brigade de Recherche et le Peloton de Surveillance et d'Intervention de la Gendarmerie. Au total, ce sont près de 120 gendarmes qui sont implantés dans cette unité. Ils interviennent dans le domaine de la recherche dans des missions complexes de police judiciaire, des enquêtes, la lutte contre la délinquance pour des interventions délicates ou les trafics de stupéfiants, mais également dans le domaine des attentats où ils interviennent avec des équipements lourds. Ils ont également un rôle au niveau de la formation militaire.

Pour la brigade de Gendarmerie de L'Isle-Adam, 25 gendarmes y sont affectés. Ils interviennent sur les communes de L'Isle-Adam, Parmain, Presles et Nerville-la-Forêt et ont un rôle de protection et de prévention au service de la population. Elle assure également des missions diverses dans le domaine de la :

- Sécurité publique opérationnelle : assistance et secours, maintien de l'ordre.
- Sécurité routière : prévention, contrôles.
- Police judiciaire : constatation d'infractions.
- Police administrative : enquêtes de moralité.

### ■ La Garde républicaine

Le poste à cheval de L'Isle-Adam est un détachement de la Garde Républicaine implanté depuis 1997 sur la commune. Il est composé de sept militaires de la Gendarmerie Nationale et doté de quatre chevaux. Seul poste à cheval du département, il a pour mission la surveillance des massifs forestiers et le renfort aux autres unités de la Gendarmerie. Il participe également aux divers services d'honneur locaux et nationaux. Fort de leur attachement à leurs missions de service public, les cavaliers de la Garde Républicaine entretiennent des relations privilégiées avec le public.

### ■ Le centre de secours des sapeurs-pompiers

13 rue de Mériel

Tél. administration

01 34 08 18 30

L'effectif comprend un total de 59 sapeurs-pompiers, dont 11 professionnels et 48 volontaires.

#### Communes défendues

- Butry-sur-Oise
- Mériel
- L'Isle-Adam
- Parmain

**Activité moyenne annuelle : 1800 interventions**

#### Les jeunes Sapeurs Pompiers de L'Isle-Adam

*S'engager en tant que JSP, revient à adhérer à une association sportive, affiliée à la Fédération Nationale des Sapeurs Pompiers et L'Union départementale des Sapeurs Pompiers du Val d'Oise au Ministère de l'Intérieur, au sein de laquelle des règles sont à respecter. L'objectif de cette formation est essentiellement de réaliser un travail sur le savoir-être à la caserne afin d'intégrer le corps des sapeurs pompiers dont les maîtres mots sont la cohésion et l'esprit d'équipe. C'est un parcours en 4 ans. Les tests de sélection auront lieu chaque année en juin.*

## ■ Vidéo protection et le Centre de Supervision Urbain

Depuis 2010, les caméras du dispositif de vidéo-protection de la voie publique sont au travail, de jour comme de nuit.

Ce dispositif a fait l'objet d'une autorisation préfectorale en date du 8 juillet 2010. Il comprend un Centre de Supervision Urbain (CSU) pour l'exploitation des images 100 % opérationnel depuis fin 2020.

Déploiement des 76 caméras de vidéosurveillance.

Une convention de partenariat entre la Ville de L'Isle-Adam et l'État permet, sous certaines conditions, l'exploitation du dispositif par la Gendarmerie nationale.

### La vidéo-protection contribue à :

- Assurer la sécurité des personnes et des biens.
- Intervenir immédiatement en cas de problème.
- Protéger les équipements urbains et la voirie.
- Résoudre les affaires.
- Dissuader les auteurs de délits.
- Interpeller les délinquants identifiés.
- Protéger les bâtiments publics.
- Renforcer les mesures de prévention contre les actes de violence urbaine (agressions sur la voie publique, vols...)

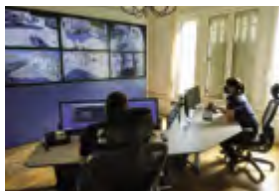

*76 caméras de nouvelle génération sont installées sur la ville. La vidéo protection est un programme de compétence communautaire, qui démontre de manière très concrète l'intérêt de la mutualisation.*

## ■ Opération Tranquillité Vacances

Tout au long de l'année, surveillance des habitations lorsque les occupants sont partis en vacances.

Prendre contact avec le service (Gendarmerie ou Police municipale) pour remplir une fiche de renseignements (nom, prénom, adresse, numéro de téléphone, période concernée, personne à prévenir en cas de besoin et les différentes consignes à laisser, personnes autorisées à entrer (service de ménage, jardinier...)).

**Gendarmerie** 01 34 69 73 30  
32 Grande Rue

**Police municipale** 01 34 08 19 08  
Clos Dambry pm@ville-isle-adam.fr

## ■ Attention aux escrocs

Mise en garde face à des démarches frauduleuses effectuées au domicile des Adamois.

**Les personnes démarchées par ces individus sont invitées à composer le :**

- Mairie 01 34 08 19 19
- Police municipale 01 34 08 19 08
- Gendarmerie 01 34 69 73 30

**Nous appelons les particuliers et les entreprises à la plus grande vigilance au sujet de démarchages de sociétés proposant leurs services** (lutte contre les termites ou les capricornes, proposition d'isolation de



toiture ou encore d'insertion d'annonces publicitaires pour l'édition de guides, publications ou autres calendriers). **Ces sociétés, malgré leurs dires, ne sont en aucun cas accréditées par la Ville.**

Certains escrocs peuvent aussi se faire passer pour de faux policiers.

**Aucun vrai policier ne demandera jamais d'argent, en revanche il doit présenter une carte officielle en matière plastique blanche marquée Police au centre et transversalement rayée en bleu-blanc-rouge.**

Attention aussi aux faux employés des fournisseurs d'énergie et des télécommunications, des sociétés de distribution d'eau ou de divers réparateurs soi-disant envoyés par votre syndic de copropriété. En cas de doute, appelez le service dont la personne se réclame.

## ■ La participation citoyenne

Une douzaine d'Adamois est en contact étroit avec la brigade territoriale autonome de L'Isle-Adam. Ces hommes et ces femmes répartis sur la commune participent à deux réunions semestrielles à la brigade de gendarmerie pour être informés des actions menées par les gendarmes. Un échange précieux d'informations des deux parties permet de participer à la sécurité des Adamois.

## L'environnement

### ■ La propreté urbaine

#### 1- Entretien de la voie publique

8 agents, encadrés par un responsable, sillonnent les 52 km de rues à entretenir : balayage manuel, balayage et lavage mécaniques, collecte des corbeilles dès 7 heures le matin.

La commune est divisée en secteurs.

#### Chacun doit participer à l'effort de propreté de la ville :

- En utilisant les corbeilles réparties à travers la ville.
- En sortant les poubelles uniquement la veille des jours de collecte et en évitant de laisser les bacs bleus et les bacs verts sortis.
- En nettoyant devant son habitation, feuilles, neige, papiers...

#### 2- La lutte contre les graffitis et les tags

Sous la compétence de la Communauté de Communes, le nettoyage des bâtiments, poteaux, bancs, maisons et immeubles est effectué autant que nécessaire afin que ces incivilités n'endommagent pas l'image de la ville.

Ce service est gratuit pour les habitants.

Pour une intervention, contactez le 01 34 69 77 52

#### 3- La campagne de dératisation

**Gratuite**, elle a lieu deux fois par an, au printemps et à l'automne. Effectuée par une société prestataire, elle traite totalement les égouts de la Ville.

Pour une intervention, contactez le 01 34 69 77 52

#### 4- La campagne de dé pigeonnage

Elle a lieu deux fois par an et chaque fois que nécessaire sur demande. Les pigeons sont capturés dans des cages et éloignés de la Ville.

Pour une intervention, contactez le 01 34 69 77 52

#### 5- La propreté canine

Avoir un animal, l'aimer, c'est aussi l'éduquer et accepter de respecter quelques règles de vie commune : ne pas salir les trottoirs, garder des espaces verts où les enfants peuvent jouer sans craindre « les déjections canines »...

Chacun doit participer à l'effort de propreté en utilisant les corbeilles. Les 100 bornes de propreté canine (poubelles ou distributeurs) sont rechargées toutes les semaines. Si vous n'en avez pas à votre portée, sachez que n'importe quel sachet plastique peut convenir ; en prévoir un dans sa poche dès le départ en promenade.



**Le saviez-vous ? Le règlement sanitaire du Val-d'Oise souligne que les besoins naturels des animaux ne peuvent être accomplis que dans le caniveau et les déjections doivent être ramassées, sous peine d'un procès-verbal. Le non-respect est passible d'une contravention de 1<sup>ère</sup> classe, d'un montant de 35 euros, fixé par un arrêté municipal datant de 2004.**

## ■ Les règles de savoir-vivre

### 1- Réglementation des plantations et entretien des arbres

Distance des plantations à respecter :

- Une distance minimale de 0,50 m de la limite séparatrice pour les plantations ne dépassant pas 2 m de hauteur.
- Une distance de 2 m minimum de la ligne séparatrice pour les arbres destinés à dépasser 2 m de hauteur. Obligations d'entretien et d'élagage : tout propriétaire est tenu de couper les branches de ses arbres qui dépassent chez son voisin, au niveau de la ligne séparatrice. Le voisin n'a pas le droit de couper lui-même les branches qui dépassent, mais il a le droit absolu d'exiger qu'elles soient coupées au niveau de la limite séparatrice.

### 2- Nuisances sonores

- **Les travaux de bricolage et de jardinage** susceptibles d'entraîner une gêne par leur intensité sonore (tondeuses à gazon, tronçonneuses, perceuses...) sont autorisés par un arrêté municipal qui réglemente les horaires d'utilisation d'engins bruyants dans le territoire communal :
  - les jours ouvrables de 8h30 à 12h et de 14h à 19h30 et les samedis de 9h à 13h et de 16h à 19h
  - interdits le dimanche et jours fériés. Il est recommandé de respecter la tranquillité de son voisinage, entre 22h et 7h.

### ▸ Les aboiements

Le propriétaire de l'animal doit prendre toutes les mesures nécessaires pour la tranquillité de ses voisins. Il existe ainsi des solutions pour limiter l'aboiement intempestif d'un chien : le dressage, le collier anti-aboiement.

De même, si vous vous promenez avec votre chien sur la voie publique, celui-ci doit être obligatoirement tenu en laisse. Rappelons que les chiens dangereux ont obligation de porter une muselière. Concernant les déjections canines, des distributeurs ont été implantés dans la ville et des sacs sont mis à votre disposition gratuitement.

### 3- Feux d'artifice

Lorsque l'on veut faire un feu d'artifice chez soi, il n'y a pas besoin d'autorisation de la Mairie. Il faut juste prévenir cette dernière ou la Police municipale et la Gendarmerie.

En revanche les tirs de feu d'artifice sont très réglementés en fonction des artifices ou du calibre des bombes utilisés. Pour certains, il faut remplir un formulaire de demande d'agrément préfectoral.

<https://demarchesadministratives.fr/demarches/reglementation-des-petards-et-feux-d-artifice>

### 4- Feux de jardin

Les feux de jardin sont strictement interdits par la loi et au titre du règlement sanitaire départemental.

## Ongles de Rêves

Prothésistes & Stylistes ongulaires  
Nailarts personnalisés - Formations



Formatrice & Distributrice  
**BRILLBIRD**  
Luxury Nail Design

06 87 70 78 83

Véronique Mercader [anilis@hotmail.fr](mailto:anilis@hotmail.fr)

RDV sur le site [App.kiute.com/ongle-de-reve](http://App.kiute.com/ongle-de-reve)

37 rue Roger Salengro - 1<sup>er</sup> étage - 60230 Chambly



## Mon école, moi, c'est la Marelle...



### ÉCOLE PRIMAIRE PRIVÉE LAÏQUE DE LA PS AU CM2

Petit effectif (18 enfants par classe).  
 Respect de l'enfant et de ses besoins.  
 Travail personnalisé pour chaque enfant.  
 Matériel pédagogique approprié.  
 Respect du programme de l'Éducation Nationale.

28 avenue Charles Binder - 95290 L'Isle Adam - 01 34 08 29 60  
 Contact : Sabine Aubel - 06 84 32 31 05

COURS

# MATHS

*Rattrapage*

BILAN GRATUIT

**Maths - Français - Anglais**  
*Spécialiste déblocage et remise à niveau en individuel*  
*Méthode et résultats*

15 rue Martel - 95290 L'Isle-Adam  
 Tél. : 01 34 08 00 45 [www.soutien-scolaire-95.fr](http://www.soutien-scolaire-95.fr)

## ENSEMBLE SCOLAIRE NOTRE DAME

ÉCOLE-COLLÈGE PRIVÉ CATHOLIQUE  
*sous contrat d'association avec l'État*



Demande d'inscription  
 pour la rentrée de septembre 2022  
 à télécharger sur le site  
[www.notredame-lisleadam.org](http://www.notredame-lisleadam.org)

**ACCUEILLIR – TRANSMETTRE – TMOIGNER**

39 rue Saint-Lazare - 95290 L'ISLE ADAM  
 Tél. 01 34 69 01 07



# L'enfance et la jeunesse

La petite enfance (0/3 ans)	p. 76
L'enfance et les affaires scolaires (3/11 ans)	p. 78
Les services périscolaires et extrascolaires (3/11 ans)	p. 80
La jeunesse	p. 82
Le Service Animation Jeunesse Adamois (SAJA) (11/17 ans)	p. 82
Les services parascolaires	p. 83
Les associations scolaires ou liées à l'enfance	p. 84
Le Conseil des droits et devoirs des familles	p. 85

## La Petite Enfance (0/3 ans)

### ■ Les Établissements d'Accueil du Jeune Enfant (EAJE) municipaux :

#### ▶ La Crèche Familiale

2 allée du Docteur Jean Cailleux  
Directrice : Léa Térue

01 34 69 77 49

[creche@ville-isle-adam.fr](mailto:creche@ville-isle-adam.fr)



**D'une capacité d'accueil de 21 places, la crèche familiale propose un accueil régulier pour les enfants âgés de 10 semaines à l'entrée en maternelle, du lundi au vendredi de 7h à 19h.**

L'enfant est accueilli au domicile d'une assistante maternelle employée par la Ville, agréée par le service de la Protection Maternelle et Infantile (PMI) du Conseil Départemental du Val-d'Oise.

Les assistantes maternelles font l'objet d'un encadrement assuré par la directrice dont la mission principale est de les accompagner dans leur quotidien et de veiller au confort, au bien-être et à l'épanouissement des enfants accueillis.

Des visites à leurs domiciles sont assurées régulièrement et des temps collectifs favorisant la socialisation et l'éveil des enfants sont proposés à l'Espace de vie Petite Enfance.

#### Dates de fermeture :

- ▶ Les jours fériés
- ▶ 1 semaine entre Noël et jour de l'An
- ▶ 3 semaines au mois d'août

#### ▶ La Halte-Garderie

Allée du Docteur Jean Cailleux  
Directrice : Corinne Coudert

01 34 69 54 76

[halte@ville-isle-adam.fr](mailto:halte@ville-isle-adam.fr)



**D'une capacité d'accueil de 23 places, la Halte-Garderie Jean-Paul Nomblot propose un accueil ponctuel et/ou régulier\* pour les enfants âgés de 12 mois à l'entrée scolaire maternelle, le lundi, mardi, jeudi et vendredi de 8h à 18h.**

*\* Il peut s'agir de quelques heures par jour à 4 jours par semaine.*

L'encadrement est assuré par une équipe pluridisciplinaire composée d'une éducatrice de jeunes enfants, d'auxiliaires de puériculture et d'agents titulaires du CAP Petite Enfance.

#### Dates de fermeture :

- ▶ Les jours fériés
- ▶ 1 semaine aux vacances de la Toussaint
- ▶ 2 semaines aux vacances de Noël
- ▶ 2 semaines aux vacances d'hiver
- ▶ 2 semaines aux vacances de printemps
- ▶ Le mois d'août

#### ▶ Le Multi-accueil Jean de la Fontaine

54 allée des Sablières  
Directrice : Léa Térue

01 34 08 86 54

[multi-accueil@ville-isle-adam.fr](mailto:multi-accueil@ville-isle-adam.fr)

D'une capacité d'accueil de 23 places, le Multi-Accueil Jean de La Fontaine propose un accueil ponctuel et/ou régulier\* pour les enfants âgés de 10 semaines à l'entrée scolaire maternelle, du lundi au vendredi de 7h30 à 18h30.

*\* Il peut s'agir de 1 à 4 jours par semaine.*

L'encadrement est assuré par une équipe pluridisciplinaire composée d'une éducatrice de jeunes enfants, d'auxiliaires de puériculture et d'agents titulaires du CAP Petite Enfance.

#### Dates de fermeture :

- ▶ Les jours fériés
- ▶ 1 semaine entre Noël et jour de l'An
- ▶ 3 semaines et 2 jours au mois d'août

### Les modalités de pré-inscription pour ces trois établissements municipaux

*La pré-inscription s'effectue sur rendez-vous à partir du 4<sup>e</sup> mois de grossesse pour les enfants à naître et à tout moment pour les familles auprès du bureau des pré-inscriptions situé au Centre Social Sœur Joannès: 01.34.69.77.48 – [pre-inscription@ville-isle-adam.fr](mailto:pre-inscription@ville-isle-adam.fr)*

**Les rendez-vous de pré-inscription ont lieu tous les lundis et mercredis. Ils sont assurés, à tour de rôle, par chacune des directrices et le responsable du RAM.**

*Les pièces suivantes doivent être apportées :*

- ▶ Un justificatif de domicile de moins de 3 mois (pas de facture de téléphone)
- ▶ Le dernier avis d'imposition du foyer
- ▶ Le justificatif de grossesse et le livret de famille si l'enfant est déjà né ou si fratrie.

*Pour de plus amples informations, se reporter à la plaquette petite enfance disponible sur le site de la ville.*

### Pour prendre rendez-vous en ligne,

*allez sur le site de la ville et dès la page d'accueil, rubrique « services et démarches »*

### ■ Le Relais Assistants Maternels (R.A.M.)

2 allée du Docteur Jean Cailleux  
Responsable : Rémi Parisse

01 34 69 77 48  
[ram@ville-isle-adam.fr](mailto:ram@ville-isle-adam.fr)

#### Permanences d'accueil au public

##### En périodes scolaires :

Lundi : de 13h30 à 17h30  
Mercredi : de 13h30 à 17h30  
Vendredi : de 13h30 à 17h

##### Pendant les vacances scolaires :

Lundi et vendredi : de 8h30 à 12h et de 13h30 à 17h  
Mercredi : de 13h30 à 17h30



#### Pour les parents :

Le relais donne une information sur les différents modes d'accueil existants sur la Ville.

Il délivre une information générale en matière du droit du travail pour tout parent souhaitant employer une assistante maternelle, ou déjà employeur d'une assistante maternelle.

Il oriente en cas de nécessité vers les organismes compétents.

#### Pour les assistantes maternelles :

Le relais délivre une information générale en matière du droit du travail.

Il oriente en cas de nécessité vers les organismes compétents.

Il accompagne les assistantes maternelles dans leur professionnalisation.  
Il propose des rencontres et des échanges de pratiques professionnelles mais aussi des temps de réunion avec des intervenants et des activités aux enfants grâce à un espace de vie dédié. Service gratuit.

### ■ Lieu d'Accueil Enfants-Parents (L.A.E.P.)

L'association Pirouette en partenariat avec la CAF et le Conseil départemental du Val-d'Oise  
9 place Hubert Jolivet 01 34 08 01 70  
Accueil non sectorisé d'enfants de 0 à 4 ans accompagnés de leurs parents ou grands-parents.  
Tous les vendredis de 8h45 à 11h15 et la première semaine des vacances.  
Accès libre, sans inscription et anonyme.  
Deux accueillantes par séance dans un rôle d'écoute.

### ■ Micro-crèche « La joie des chouchous » (établissement privé)

19 bis avenue de Paris 06 61 87 92 17  
[lajoiedeschouchous@hotmail.fr](mailto:lajoiedeschouchous@hotmail.fr)



Un accueil personnalisé de l'enfant et des familles : 10 places d'accueil de 7h à 19h du lundi au jeudi et de 7h à 18h le vendredi.  
Un encadrement de 5 professionnels diplômés et qualifiés.

### ■ Micro-crèche « Les amis de Lily » (établissement privé)

11 avenue Michel Poniatowski 01 34 08 26 17  
06 68 52 19 99  
[lesamisdelily95@gmail.com](mailto:lesamisdelily95@gmail.com)



Représentant : Ingrid Levy  
10 places d'accueil de 7h30 à 19h du lundi au vendredi.  
Accueil les enfants de 10 semaines à 3 ans.

### ■ Micro-crèche « Les Malicieux de Martel » (établissement privé)

9 rue Martel 06 28 89 29 67  
Représentant : Valentine Grincourt [v.grincourt@lpcr.fr](mailto:v.grincourt@lpcr.fr)  
10 places d'accueil.  
Accueil des enfants de 2 mois ½ à 3 ans.  
Ouverte du lundi au vendredi de 8h à 19h.

## L'Enfance et les Affaires Scolaires (3/11 ans)

Castelrose - 1 avenue Paris 01 34 08 19 27 ou 19 09  
Horaires, voir p 25 [s.enfance@ville-isle-adam.fr](mailto:s.enfance@ville-isle-adam.fr)

### ■ Les écoles publiques

Écoles maternelles publiques	Écoles élémentaires publiques
<b>École Chantefleur</b> Allée des Marronniers 01 34 69 28 03 <a href="mailto:0950965h@ac-versailles.fr">0950965h@ac-versailles.fr</a> Directrice : Florence Berckelaers	<b>École Honoré de Balzac</b> Rue de l'Abbé Breuil 01 34 69 04 22 <a href="mailto:0950192t@ac-versailles.fr">0950192t@ac-versailles.fr</a> Directrice : Christine Camus-Loir

<b>École Dambry</b> Rue Dambry 01 34 69 10 14 <a href="mailto:0950626p@ac-versailles.fr">0950626p@ac-versailles.fr</a> Directrice : Emilie Cadene	<b>École Albert Camus</b> 5 rue Chantepie-Mancier 01 34 69 22 26 <a href="mailto:0950193u@ac-versailles.fr">0950193u@ac-versailles.fr</a> Directrice : Patricia Goasdoué
<b>École Jean de la Fontaine</b> Rue des Sablières 01 34 69 12 26 <a href="mailto:0951374c@ac-versailles.fr">0951374c@ac-versailles.fr</a> Directrice : Nathalie Narbutt	<b>École Cassan</b> 101 allée des Marronniers 01 34 69 16 18 <a href="mailto:0951303a@ac-versailles.fr">0951303a@ac-versailles.fr</a> Directrice : Cécile Pottier

## Les modalités d'inscriptions aux écoles primaires publiques (de mi-janvier à fin mars)

Depuis 2019, la scolarisation est obligatoire en septembre de l'année des 3 ans de l'enfant et non à partir de la date anniversaire.

### **Vous souhaitez inscrire votre enfant dans une école publique de L'Isle-Adam.**

Vous devez prendre un rendez-vous en ligne et vous présenter au service enfance / affaires scolaires avec les documents originaux suivants, ou les envoyer par email à [s.enfance@ville-isle-adam.fr](mailto:s.enfance@ville-isle-adam.fr)

- ▶ Livret de famille
- ▶ Justificatif de domicile de moins de 3 mois (pas de facture de téléphone)
- ▶ Carnet de santé de l'enfant
- ▶ N° de matricule CAF
- ▶ Autorisation de scolarisation signée par les 2 parents (document téléchargeable sur le site de la ville)
- ▶ Pour les couples séparés : copie du jugement statuant sur la garde des enfants
- ▶ Le dossier d'inscription aux prestations péri et extrascolaires dûment complété (document téléchargeable sur le site de la ville)

## Le calcul du Quotient Familial (entre mi-août et le 30 septembre)

Le tarif des participations familiales est calculé en fonction des revenus du foyer. Il est à renouveler tous les ans et s'applique aux prestations de la restauration scolaire, de l'accueil de loisirs, des centres de vacances, etc.

Vous devez communiquer les documents ci-dessous au service enfance / affaires scolaires soit par mail soit en vous présentant avec les originaux (inutile de faire des copies)

- ▶ Livret de famille
- ▶ Justificatif de domicile de moins de 3 mois (pas de facture de téléphone)
- ▶ Dernier avis d'imposition du foyer - pour les indépendants : bilan comptable ou déclaration du chiffre d'affaire (N-1)
- ▶ Dernier relevé de compte de la CAF (pas le quotient CAF)
- ▶ Dernier bulletin de salaire ou notification de l'indemnité journalière Pôle Emploi



## Pour prendre rendez-vous en ligne,

allez sur le site de la ville et dès la page d'accueil, rubrique « services et démarches »

### ■ Caisse des Ecoles Publiques Primaires

Président : Sébastien Poniowski

Vice-Présidente : Claudine Morvan-Le Brec'h

Administrée par la Vice-Présidente, des Conseillers municipaux, des représentants de l'Éducation Nationale et de la Préfecture, des parents d'élèves élus, la Caisse des Ecoles Publiques Primaires aide financièrement les établissements scolaires dans leurs projets pédagogiques ; elle complète ainsi l'apport des familles ou de la coopérative scolaire pour les diverses activités (aide aux familles, sorties éducatives, organisation de spectacles...).

### ■ Écoles primaires privées

#### ▸ Ensemble Scolaire Notre-Dame maternelle et primaire (privé sous contrat)

Inscriptions scolaires à l'Ensemble Scolaire Notre-Dame.

Françoise Hugon

39 rue Saint-Lazare - BP 20076

01 34 69 01 07

[www.notredame-lisleadam.org](http://www.notredame-lisleadam.org)

#### ▸ La Marelle (École élémentaire privée laïque)

28 avenue Charles Binder

01 34 08 29 60

06 84 32 31 05

Sabine Aubel

[s.aubel@free.fr](mailto:s.aubel@free.fr)

[www.institut-la-marelle.com](http://www.institut-la-marelle.com)

## Les services périscolaires et extrascolaires (3/11 ans)

### Le Kiosque Famille

Le Kiosque famille est un service en ligne à la disposition des familles dont les enfants fréquentent les structures de la Petite Enfance, de l'Enfance et des Affaires Scolaires. Ce service permet de :

- Gérer les plannings des prestations péri et extrascolaires (accueils matin/soir, restauration scolaire, étude/post-étude, mercredis et vacances scolaires) à condition d'avoir, au préalable, remis le dossier d'inscription au service enfance / affaires scolaires.
- Visualiser des flashs infos
- Télécharger des formulaires, des factures ...
- Payer les factures en ligne

Pour activer votre compte, vous devez prendre contact avec le service enfance / affaires scolaires soit par mail [s.enfance@ville-isle-adam.fr](mailto:s.enfance@ville-isle-adam.fr) soit par téléphone 01 34 08 19 27 ou 19 09.

### ■ La restauration scolaire



Elle est réservée aux enfants scolarisés dans une école primaire (maternelle ou élémentaire) publique de la ville. Chaque école dispose d'un restaurant scolaire.

L'élaboration des repas est confiée à un prestataire extérieur. Une commission établit les menus pour 2 mois en concertation avec les enseignants, les parents d'élèves, les élèves, les référentes communales de restauration scolaire et une

diététicienne.

L'organisation et la gestion de ce service sont détaillées dans le règlement intérieur téléchargeable sur le site de la ville ou le Kiosque famille.

### ■ Les accueils périscolaires

Ces accueils sont réservés aux enfants scolarisés dans une école primaire (maternelle ou élémentaire) publique de la ville.

**L'accueil matin** de 7h à 8h20 (élémentaires et maternelles)

**L'accueil soir** de 16h30 à 19h (élémentaires et maternelles)

**L'étude** de 16h30 à 18h (réservée aux élémentaires – choisir entre l'étude ou l'accueil soir)

**L'accueil post-étude** de 18h à 19h (réservée aux enfants fréquentant l'étude)

L'organisation et la gestion de ces prestations sont détaillées dans le règlement intérieur téléchargeable sur le site de la ville ou le Kiosque famille.

**Le pédibus** est un ramassage scolaire pédestre entre l'école Jean de la Fontaine et l'école Camus. Pour tout renseignement contacter l'ALSH Jean-Paul Nomblot.

### ■ Les accueils extrascolaires

#### ▸ L'ALSH Jean-Paul Nomblot (Accueil de Loisirs Sans Hébergement Jean-Paul Nomblot)

Direction : Sandy Robinet / Gaëlle Doignies

01 34 69 23 84

Allée du Docteur Jean Cailleux  
[alsh@ville-isle-adam.fr](mailto:alsh@ville-isle-adam.fr)

#### Accueil de loisirs maternel et élémentaire

Ouvert les mercredis et les vacances scolaires (toutes les petites vacances et les 2 mois de l'été) pour les enfants Adamois de 3 à 11 ans (jusqu'au CM2).

Horaires d'ouverture : de 7h à 19h

Les plannings des activités sont disponibles sur le site de la ville.

Les places sont ouvertes en priorité aux enfants dont les deux parents travaillent, et dans la limite des places disponibles.



L'organisation et la gestion de ces accueils sont détaillées dans le règlement intérieur téléchargeable sur le site de la ville ou le Kiosque famille.

## Les modalités d'inscriptions aux prestations péri et extrascolaires

*Pour une première inscription (vous êtes nouvel arrivant ou vous êtes adamois mais votre enfant est scolarisé hors commune ou dans le privé) vous devez vous présenter au service enfance/affaires scolaires afin de procéder à la création de votre dossier administratif (modalités identiques à celle d'une inscription scolaire).*

*Pour un renouvellement de prestations, le dossier est à déposer au service enfance/affaires scolaires chaque année avant le 30 juin.*

### ■ Séjours été (6 / 14 ans)

Chaque année la municipalité propose des séjours durant l'été aux enfants adamois. La liste de ces séjours est publiée sur le site de la ville en mars/avril.

Le formulaire de pré-inscription est mis à disposition sur le site de la ville et à déposer au service enfance/affaires scolaires.

## La Jeunesse

### ■ Les établissements

#### ▸ Enseignement secondaire

##### ▸ Collège Pierre et Marie Curie

Principal : Angélique Sanzé 01 34 69 01 83  
1 rue Jean Droit

##### ▸ Ensemble Scolaire Notre-Dame (Collège)

(Enseignement privé sous contrat)  
Directeur : Jean-Marc Naudi-Bonnemaison 01 34 69 01 07  
39 rue Saint-Lazare - BP 20076

##### ▸ Lycée Fragonard

Proviseur : Benoit Keirel 01 34 08 19 91  
3 rue Fragonard

### ■ Enseignement supérieur

##### ▸ Lycée Fragonard

B.T.S. Commerce International 01 34 08 19 91  
B.T.S. Professions immobilières

## Le Service Animation Jeunesse Adamois (SAJA) - (11/17 ans)

Direction : Sandy Robinet 01 34 69 23 84 / 06 80 70 03 33  
Allée du Docteur Jean Cailleux [saja@ville-isle-adam.fr](mailto:saja@ville-isle-adam.fr)

### ■ Activité Jeunesse (petites vacances)

La Municipalité organise lors des petites vacances des activités pour les jeunes de 11 à 17 ans dans toutes les infrastructures de la Ville : piscine, gymnase, stade, sorties occasionnelles... Le jeune s'engage à être présent sur une semaine.

Renseignements auprès de la direction du SAJA.

### ■ Pass Loisirs (pendant le mois de juillet)

En partenariat avec certaines associations, la Municipalité propose un large éventail d'activités tant culturelles que sportives pour les jeunes de 11 à 17 ans. Des sorties, nuitées, veillées peuvent être proposées.

Renseignements auprès de la direction du SAJA.

## Les modalités d'inscriptions au SAJA

*Pour une première inscription (vous êtes nouvel arrivant ou votre enfant n'a pas fréquenté une école primaire publique de L'Isle-Adam) vous devez vous présenter au service enfance/affaires scolaires afin de procéder à la création de votre dossier administratif (modalités identiques à celle d'une inscription scolaire) puis déposer le dossier d'inscription au SAJA (dossier téléchargeable sur le site de la ville).*

*Pour un renouvellement d'inscription, le dossier est à déposer au SAJA.*

### ■ Séjours été (6 / 14 ans)

Chaque année la municipalité propose des séjours durant l'été aux enfants Adamois. La liste de ces séjours est publiée sur le site de la ville en mars/avril.

Le formulaire de pré-inscription est mis à disposition sur le site de la ville et à déposer au service enfance/affaires scolaires.

### ■ Le Conseil Municipal des Jeunes (voir page 21)

### ■ Sortie Culturelle Jeunes

Voir auprès du service des Affaires Culturelles / Fêtes et cérémonies  
Renseignements 01 34 08 19 19

## Le film municipal

*Découvrez le film municipal mettant la jeunesse adamoise à l'honneur sur le site internet de la Ville, dès la page d'accueil dans « Vidéos »*

## Les services parascolaires

### ■ Médecine scolaire

#### ▸ Dr Christine Ayrault

Secrétariat : Mme Hamiche 01 34 08 24 79  
Consultations au CMS de L'Isle-Adam - 3 rue de l'Abbé Breuil

#### ▸ Infirmières scolaires :

- Ecoles primaires et collège Pierre et Marie Curie  
Johanna Szarzynski 01 34 69 07 83

- Lycée Fragonard  
Marie-Charlotte Rozeaux 01 34 08 19 91

#### ▸ En cas d'urgence :

Appeler l'Inspection Académique du Val-d'Oise  
Santé Scolaire 01 79 81 22 94

### ■ Aide aux jeunes

#### ▸ Centre Médico Psycho Pédagogique (C.M.P.P.)

16 rue Édouard Bourchy - 95260 Beaumont-sur-Oise 01 34 70 18 40  
Directrice : Vanessa Morin  
Accueil, avec leurs familles, des enfants, des adolescents et jeunes adultes de 0 à 20 ans.

- **Réseau d'Aide Spécialisée aux Enfants en Difficulté (R.A.S.E.D.)**  
École Camus - rue Chantepie Mancier 01 34 69 34 47  
De l'école maternelle au CM2.
- **Centre d'Information et d'Orientation (C.I.O.)**  
Responsables : Gilles Gautheron et Sylvie Stein 01 34 33 37 00  
1 place des Arts - 1<sup>er</sup> étage - Porte E1- 95000 Cergy  
Permanence : les jeudis de 17h à 20h - Centre sportif Amélie Mauresmo  
Uniquement sur rendez-vous. 01 34 33 37 00  
*cio-pontoise@ac-versailles.fr*
- **Inspection académique**  
Inspecteur académique : Hervé Cosnard *ce.ia95@ac-versailles.fr* 01 79 81 22 22  
Secrétariat 01 79 81 20 80  
Immeuble « le Président »  
2 A avenue des Arpents - 95520 Osny
- **Inspection académique de circonscription de la Haute Vallée de l'Oise**  
16 rue Nationale - 95260 Beaumont-sur-Oise 01 30 83 45 47
- **Rectorat**  
Recteur : Daniel Filatre 01 30 83 44 44  
3 boulevard de Lesseps - 78017 Versailles Cedex

## ■ Handicapés mentaux

- **L'A.P.E.D. Espoir (voir en p. 92)**

## Les associations scolaires ou liées à l'enfance

### ■ Associations de parents d'élèves de l'enseignement public

#### ▸ Les écoles maternelles publiques

**Ecole Chantefleur « Ensemble pour Chantefleur »**  
QUERTELET Clémence *p.e.chantefleur@gmail.com*

**Ecole Jean de la Fontaine**  
PEEP  
SOYEZ Olivier *mel206.95@hotmail.fr*

**Ecole Dambry « Ensemble pour Dambry »**  
CUNIAL Julien *e.p.dambry@hotmail.com*

#### ▸ Les écoles élémentaires publiques

**Ecole Cassan**  
ZEMZOUMI Nora *zemzouminora@yahoo.fr*  
ROUSSELIN Eleonore *leo.rousseau@gmail.com*  
QUERTELET Clémence *garciaquertelet@gmail.com*  
FORZINI Laura *l.forzini@live.fr*  
HEMMAM Rabha *emmamrabha@gmail.com*  
TOURNADRE Laura *tournadre.laura@gmail.com*  
WARGNIER Johan *johan.wargnier@gmail.com*  
CORDEILLIER Vanessa *vacordeillier@airfrance.fr*  
MILLET Cécile *contact.moreno@gmail.com*

**Ecole Albert Camus**  
FCPE  
OUDACHENE GUERGAA Kamila *kamila.oudachene@hotmail.fr*  
PEEP  
BLANCHOU Guenaëlle *guenaelleblanchou.peep@mailo.com*

#### **Ecole Honoré de Balzac « Ensemble, pour Balzac »**

NOEL Maria	<i>ensemblepourbalzac@club-internet.fr</i>
MARIE Sarah	<i>ensemblepourbalzac@club-internet.fr</i>
MENDES Marjorie	<i>ensemblepourbalzac@club-internet.fr</i>
BOCCARDO Delphine	<i>ensemblepourbalzac@club-internet.fr</i>
DE BOUBERS Céline	<i>ensemblepourbalzac@club-internet.fr</i>
DEBIAIS Carole	<i>ensemblepourbalzac@club-internet.fr</i>
MACIEL Charline	<i>ensemblepourbalzac@club-internet.fr</i>
OUBAIROUK Karine	<i>ensemblepourbalzac@club-internet.fr</i>
TORRAO Elsa	<i>ensemblepourbalzac@club-internet.fr</i>

#### ▸ Les collèges et lycée

##### **Collège Pierre et Marie Curie**

FCPE  
Hélène Chauveau *echauveau@free.fr*

PEEP  
Aurélié Abot *mollet.aurelie@wanadoo.fr*

##### **Lycée Fragonard**

PEEP  
Aurélié Procoppe *a.procoppe@free.fr*

FCPE  
Carine Kranzer *carine.kranzer@gmail.com*

### ■ Les Associations de Parents d'Élèves de l'enseignement privé sous contrat

#### ▸ Association de Parents d'Élèves de l'Ecole Libre (A.P.E.L.)

« Nous, parents, sommes les premiers éducateurs de nos enfants et avons à cœur à leur donner du sens à vie. Tout naturellement les parents de l'A.P.E.L. apportent leur soutien au projet éducatif par des actions concrètes, car nos fonctions principales sont de représenter les parents, les accueillir, les informer et participer à la vie de l'établissement ».

### ■ Associations liées à l'enfance

Maison des Lycéens (cf, p. 140)  
Mille-pattes adamois (Le) (cf, p. 140)  
4 Baby Fertility Secrets (cf, p. 140)

## Le Conseil des droits et devoirs des familles

Le Conseil s'inscrit dans un objectif de soutien à la fonction parentale, de diversification et de graduation des mesures d'aide à la parentalité développées en amont, avec la protection de l'enfance, qu'elles soient administratives ou judiciaires. Un lieu de concertation et d'écoute pour les familles ayant des difficultés à exercer leur autorité parentale. Il est constitué de deux représentants de l'état et de l'Adjoint au Maire en charge de la Sécurité ainsi que l'Adjoint au Maire en charge de l'Enfance.

## Le TROPEZIEN

### Cuisine tendance et fusion

Une cuisine fraîche et de saison dans un cadre d'exception, la vue sur les bateaux.

L'occasion parfaite de s'évader entre amis ou en famille le temps d'un instant autour de bons petits plats !

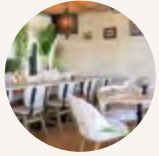

Ouvert 7 jours/7 de 9h à 0h  
Pour les petit déjeuner,  
déjeuner, goûter et dîner.

01 34 73 07 06  
4 mail du Pavillon - L'Isle-Adam  
www.letropezien-lisleadam.com

## Hudson's

### Secrétaire Indépendante Particulier • Professionnel

Un courrier à rédiger, un dossier ou un litige à gérer, la gestion administrative de votre société, vous n'avez pas le temps ou l'envie  
Contactez moi ou venez avec grand plaisir

29 Avenue Michel Poniatowski - L'Isle-Adam

Emma Hudson : 07.60.60.92.02

Mail : hudsonsecretariat@gmail.com



# L'action sociale

Le C.C.A.S.	p. 88
Le logement	p. 89
Les aides dans la constitution et l'obtention des dossiers administratifs	p. 90
Les permanences sociales	p. 90
Aide juridique	p. 91
Associations ou organismes à caractère social	p. 92
Les services d'aide à domicile	p. 93

**CIC L'Isle-Adam**  
**Tous les services d'une grande banque,  
la proximité en plus.**

2 Grande Rue 95290 L'Isle-Adam  
01 30 28 92 55 / 10888@cic.fr  
Agence ouverte du mardi au samedi.



Construisons dans un monde qui bouge.

## Le C.C.A.S. (Centre Communal d'Action Sociale)

Château Camus  
7 rue Chantepie-Mancier  
Heures d'ouverture :  
Du lundi au jeudi : 9h-12h / 14h-17h30  
Vendredi : 9h-12h / 14h-17h  
Fermeture au public le mardi après-midi

01 34 69 03 29  
[centre.social@ville-isle-adam.fr](mailto:centre.social@ville-isle-adam.fr)



### ■ Qu'est ce que le C.C.A.S. ?

Le Centre Communal d'Action Sociale est un établissement public administratif communal. Il est administré par le Maire, Président de droit du conseil d'administration ou en son absence par le vice-président.

Le C.C.A.S. a une personnalité juridique distincte de celle de la commune : il dispose d'un conseil d'administration, d'un budget propre, d'un personnel. Le conseil d'administration est composé pour moitié, de membres élus en son sein par le Conseil municipal et pour moitié, de membres nommés par le Maire ; ces membres nommés sont choisis parmi les personnes participant aux actions de prévention, d'animation, de réinsertion et de développement social menées dans la commune. Les missions du C.C.A.S. sont définies par l'article L.123-5 du code de l'action sociale et des familles.

Ses actions de proximité sont directement orientées vers les publics fragiles ou défavorisés : aide et accompagnement des personnes âgées, aide aux personnes handicapées, aux enfants, aux familles en difficulté, lutte contre les exclusions...

▸ Le service logement 01 34 69 03 29

### ■ Fonctions du C.C.A.S.

#### Les aides légales

- Participation à l'instruction des demandes d'aides sociales légales pour le compte du Conseil départemental, soumises à un plafond de ressources, fixé par ce dernier.
- Demande de prise en charge des frais d'hébergement en maison de retraite ou en institution ou des frais d'aide ménagère.
- Instruction et suivi des demandes de R.S.A. (Revenu de Solidarité Active).

#### Dépôt de votre demande : où vous adresser ?

- Personne seule ou couple sans enfant :  
C.C.A.S. 01 34 69 03 29
- Parent isolé avec enfant de - de 3 ans ou à naître :  
CAF 0 810 25 95 10
- Famille avec enfants de + de 3 ans :  
Service Social Départemental situé à Persan 01 34 08 10 64
- Prime d'activité. Mêmes conditions que pour le RSA mais il faut :
  - être âgé de 18 ans ou plus
  - avoir travaillé dans le trimestre précédent ou travailler et avoir de faibles revenusPossibilité de faire la demande directement sur internet ([caf.fr](http://caf.fr))

#### Les aides facultatives

Après rencontre avec un travailleur social et constitution d'un dossier, une demande d'aide pourra être présentée à la commission permanente du C.C.A.S. qui accorde à titre ponctuel des aides financières au regard des dossiers soumis à la décision du conseil d'administration.

Ces aides peuvent concerner : des impayés de loyers, d'énergie ou autres, des aides alimentaires et des aides à l'enfance.

#### Festivités

(Voir rubrique « Les Aînés » p. 95)

- colis de Noël pour les Anciens
- sortie estivale pour les personnes âgées, démunies et les familles en difficulté
- noces d'or et de diamant (50 et 60 ans de mariage)
- sortie fin d'année pour les seniors adamois, conférences, spectacles



#### Activités

Gymnastique douce, relaxation dynamique, sport cérébral sont autant d'activités hebdomadaires proposées par le C.C.A.S.

## Le logement

### ■ Le service logement

Le logement social concerne les logements sociaux réservés aux familles ou personnes dont le revenu ne dépasse pas un certain seuil. Le plafond des ressources est déterminé au niveau national. Les propriétaires de logements sociaux sont des sociétés publiques ou privées.

La répartition des logements se fait par quota entre l'action logement (anciennement 1% patronal), la Préfecture, les bailleurs sociaux et la Commune.

#### ▸ Retrait des dossiers :

- auprès du C.C.A.S. ou sur le site de la Ville
- autres lieux : préfecture-bailleurs sociaux, internet

#### ▸ Dépôt des dossiers :

- si vous souhaitez habiter la commune : auprès du C.C.A.S. de L'Isle-Adam
- si vous souhaitez habiter ailleurs : il doit être déposé dans la commune souhaitée et/ou chez les bailleurs ayant du patrimoine dans ces communes ou à la Préfecture.
- directement sur internet

#### ▸ Traitement des dossiers :

Toute demande de logement social est enregistrée sous un numéro unique d'enregistrement centralisé par la Préfecture du département. Chaque demande est valable un an à compter de sa date de dépôt. Le demandeur est averti un mois avant la date d'expiration de sa demande pour le renouvellement. Sans réponse, la demande sera annulée.



#### Ce dispositif a pour but de permettre :

- la prise en compte de toutes les demandes de logement locatif social
- leur examen prioritaire en cas d'attente anormalement longue (supérieure à trois ans)
- une meilleure transparence dans les attributions

## ■ A.D.I.L. (Agence Départementale d'Information sur le Logement)

0 820 16 95 95

13 boulevard de l'Hautil - 95092 Cergy Cedex [www.adil95.org](http://www.adil95.org)  
Permanence le 1<sup>er</sup> vendredi du mois de 13h30 à 17h à l'Espace Culturel Michel Poniatowski. Elle a pour mission d'informer gratuitement les usagers sur leurs droits et obligations, sur les solutions de logement qui leur sont adaptées, notamment sur les conditions d'accès au parc locatif et sur les aspects juridiques et financiers de leur projet d'accès à la propriété, ceci à l'exclusion de tout acte administratif, contentieux ou commercial.

## ■ Impayés de loyer / Prévention des expulsions

Il est vivement recommandé aux personnes ayant des difficultés ou des retards dans le paiement de leur loyer de contacter très rapidement les services du CCAS, du Département ou des bailleurs sociaux. Dans la majorité des cas, des solutions sont trouvées et les expulsions évitées.

## ■ Droit Au Logement Opposable (D.A.L.O.)

Vous souhaitez faire valoir votre D.A.L.O. devant la commission de médiation du Val-d'Oise :

- contacter le C.C.A.S. 01 34 69 03 29
- télécharger le formulaire D.A.L.O. et la notice d'information concernant la demande de logement ou d'hébergement sur le site de la Ville [www.ville-isle-adam.fr](http://www.ville-isle-adam.fr)

Le formulaire est à déposer en préfecture ou sous-préfecture ou à envoyer à : Commission de médiation de la préfecture du Val-d'Oise - TSA 36725 - 95905 Cergy-Pontoise Cedex 9

## Les aides dans la constitution et l'obtention des dossiers administratifs

(Voir rubrique « Les Aînés » p. 95)

- Carte Améthyste
- Dossiers APA-aide légale
- Dossier M.D.P.H. (Maison Départementale des Personnes Handicapées) (demande de carte d'invalidité, Allocation Adultes Handicapés, macaron de stationnement...)
- Prise en charge des frais d'hébergement en maison de retraite
- Téléalarme

## Les permanences sociales

### ■ Unité d'intervention sociale et médico-sociale de Beaumont-sur-Oise

Centre social Louis de Mazade 01 34 33 59 00  
7 rue Léon Godin - 95260 Beaumont-sur-Oise  
Horaires d'ouverture :  
Du lundi au vendredi de 8h30 à 12h30 et de 13h30 à 17h20

### ■ Sécurité sociale 36 46

Lundi - Vendredi de 8h30 à 17h30 Numéro d'appel unique  
(Coût d'un appel local depuis un poste fixe) [www.ameli.fr](http://www.ameli.fr)

### ■ CAF 0 810 25 95 10 (service 0,06 €/min + prix appel)

Du lundi au vendredi de 9h à 12h30 puis de 13h30 à 16h30.

Conseil :

Lorsque je contacte la CAF par téléphone, je pense à me munir de :

- ma carte allocataire
- mon code confidentiel

#### Permanences de L'Isle-Adam

Espace culturel Michel Poniatowski

- ADIL (aide au logement)  
1<sup>er</sup> vendredi de chaque mois sans rendez-vous, de 13h30 à 17h
  - CAF  
vendredi matin sur rendez-vous, à prendre auprès du secrétariat de l'action sociale CAF au 0130 73 69 68
  - CRAMIF (assistante sociale)  
jeudi matin sur rendez-vous
  - Avocats  
2<sup>e</sup> samedi de chaque mois sans rendez-vous, de 9h à 12h
  - Écrivain public  
sur rendez-vous. Contacter l'accueil de l'espace culturel
- #### Permanence de Beaumont-sur-Oise
- 14-16 rue Nationale - 95260 Beaumont-sur-Oise  
Le mardi de 9h à 12h et de 13h30 à 16h
- N'oubliez pas de vous munir de votre numéro d'allocataire (mentionné sur les courriers adressés par votre Caf).
  - La capacité d'accueil de ces locaux étant limitée, il est conseillé de se présenter dès l'ouverture.

#### Pour l'envoi de vos courriers, une adresse unique :

CAF du Val-d'Oise  
Quartier de la Préfecture  
2, Place de la Pergola  
95018 Cergy-Pontoise Cedex

## Aide juridique

### Conciliateur de justice

Sur rendez-vous au CCAS  
Saisine directe par email

01 34 69 03 29

[robertdeclercq95@gmail.com](mailto:robertdeclercq95@gmail.com)

### Médiateur municipal

Sur rendez-vous.

01 34 08 19 19

## Associations ou organismes à caractère social

**Aide alimentaire** (cf p. 143 rubrique association)

### Écrivain public

Aide aux démarches administratives et rédaction de courriers à l'Espace culturel Michel Poniatowski sur rendez-vous. 01 34 69 21 38

**Secours catholique** (cf p. 144 rubrique association)

**La Conférence Saint Vincent de Paul** (cf p. 142 rubrique association)

**Les Amis du Relais Saint Martin** (cf p. 150 rubrique association)

### Vestiaire

Château Camus - 7 rue Chantepie-Mancier 01 34 08 19 19  
Dons et retraits de vêtements et linge de maison. Ouverture tous les vendredis de 14h à 17h sauf pendant les vacances scolaires.

## ■ Handicap mental

### L'A.P.E.D. Espoir

1 impasse du Petit Moulin - 95340 Persan 01 30 28 48 81  
Président : Georges Planas  
Directeur général : Laurent Billard [secretariat.dg@aped-espoir.fr](mailto:secretariat.dg@aped-espoir.fr)  
[www.aped-espoir.fr](http://www.aped-espoir.fr)

L'Association de Parents d'Enfants Déficients l'Espoir a été créée en 1963.

### Elle gère 8 établissements :

#### ▸ L'Institut Médico-Educatif l'Espoir (I.M.E.)

Château de la Faisanderie  
90 avenue du Général de Gaulle - 95290 L'Isle-Adam  
Directrice : Mme Bryche 01 34 69 04 93  
Il accueille 80 enfants, adolescents et jeunes adultes de 4 à 20 ans en semi-internat.

#### ▸ L'E.S.A.T. L'Avenir (Établissement Social d'Aide au Travail)

Directeur : Christophe Durand 01 30 28 74 80  
1 impasse du Petit Moulin - 95340 Persan  
Il accueille 165 travailleurs. [www.cat-avenir.com](http://www.cat-avenir.com)  
Le foyer d'hébergement pour travailleurs handicapés est destiné à l'hébergement et l'accompagnement des adultes handicapés qui exercent une activité pendant la journée, en milieu ordinaire, en entreprise adaptée ou en milieu protégé.  
Le service S.I.A.M.A.T. (Service Intermédiaire d'Aide et de Maintien Au Travail) est ouvert et accueille 30 adultes handicapés à temps partiel, il est inclus dans les locaux de l'ESAT.

#### ▸ Le Centre d'Habitat

34 chemin des Trois Sources - 95290 L'Isle-Adam  
Directrice : Séverine Bailleul 01 34 08 17 00  
- Le foyer héberge 42 adultes handicapés.  
- Le Service d'Accompagnement à la Vie Sociale (S.A.V.S.) 24 adultes dans des logements à L'Isle-Adam et communes environnantes.  
- Le foyer logement de Persan accueille 21 adultes.

#### ▸ Le Service d'Accueil de Jour (S.A.J.) et d'Hébergement (S.A.J.H.) Maurice Guiot

1 rue Edmond Bourgois - 95340 Persan  
Directrice : Katia Beaubois 01 30 28 00 74  
S'adresse à des adultes handicapés en incapacité de travailler.  
S.A.J. : accueille en journée 44 adultes handicapés.  
S.A.J.H. : héberge 30 adultes handicapés.

#### ▸ La Résidence d'Accueil pour Personnes Handicapées Âgées ou Vieillissantes « Les Aubins » (RA-PHAVIE)

2 allée Joseph Marie Jacquard - 95820 Bruyères-sur-Oise  
Directrice : Sophie Dehaut 01 30 28 37 50  
Accueille 27 adultes handicapés dont 19 en hébergement.

#### ▸ L'Institut Médico-Educatif « Du Bois d'En-Haut » (I.M.E.)

7 rue du Parc - 95300 Ennery  
Directeur : Patrick Golob 01 34 25 74 05  
<http://imeduboisdenhaut.blogspot.fr/>

Accueille 60 enfants, adolescents et jeunes adultes de 4 à 20 ans.

#### ▸ Le Service d'Accueil de Jour et d'Hébergement (S.A.J.H.) « l'Horizon »

4 rue du Lieutenant Guilbert - 95620 Parmain  
Directrice : Marie-Claude Rambeau-Hirtz 01 34 08 11 40  
<http://sajhlhorizon.blogspot.fr/>

Accueille 46 adultes handicapés dont 39 en hébergement.

#### ▸ Le Centre Médico-Psycho-Pédagogique (CMPP) des Régions de Beaumont, L'Isle-Adam et Persan

16 rue Edouard Bourchy - 95260 Beaumont-sur-Oise 01 34 70 18 40  
Accueille, avec leurs familles, des enfants, des adolescents et jeunes adultes de 0 à 20 ans.

## ■ APF France handicap

5 rue de l'Europe - 95600 Eaubonne 01 30 10 60 60  
Représentant départemental : George Tag  
Représentante déléguée APF Val d'Oise : Annie Parage 06 70 60 20 12  
Mouvement pour le soutien, la défense, la représentation et l'insertion des personnes en situation de handicap et leur famille.

## Les services d'aide à domicile

### ■ Les associations :

**A.F.A.D.** (cf rubrique « Associations » p. 141)

**A.S.I.M.P.A.D.**

(cf rubrique « Associations » p. 141).

**Familles-Services** (cf rubrique « Associations » p. 142)

**Les sociétés commerciales** (cf « Services à la personne » p. 209)



**Soyez autonome avec Mireille services chauffeurs moyens et longs trajets.**

Un devis sera établi à chaque demande.

06 87 76 84 53  
[www.service-chauffeur.com](http://www.service-chauffeur.com)



**C.T.G. - 2 rue du Pâtis**  
**95290 L'ISLE-ADAM**  
Agence du Pont du Cabouillet  
Tél. : 01.34.69.45.08. - Fax : 01.34.69.38.33



**Location - Vente - Gestion**  
**Administrateur de biens**  
**Rédaction d'actes S.S.P.**  
**Cession de fonds de commerce**  
**Service juridique**  
**WWW.CTG-IMMOBILIER.COM**



**SYNDIC DE COPROPRIÉTÉS À L'ISLE-ADAM**

**PROXIMITÉ - DISPONIBILITÉ - RÉACTIVITÉ**

Situé dans les locaux de l'agence CTG, le **Cabinet Simon** se tient à **vos** dispositions pour **gérer votre copropriété**.

☎ **01.34.69.40.47**

📍 2, rue du Pâtis 95290 L'Isle-Adam ✉ [syndic@adm95-immobilier.com](mailto:syndic@adm95-immobilier.com) 🌐 [www.ctg-immobilier.com](http://www.ctg-immobilier.com)



## Les aînés

Les établissements d'accueil	p. 96
Les associations	p. 96
Les festivités et activités	p. 97
Les services gérés par le CCAS	p. 97
‣ Le portage des repas à domicile	p. 97
‣ Les transports assistés	p. 97
‣ Le plan canicule	p. 98
‣ Les aides financières	p. 98
‣ Les aides dans la constitution et l'obtention de dossiers administratifs	p. 98
Les sociétés commerciales d'aide à domicile	p. 98

**l'Océane**  
*Institut de beauté*

**Ella Baché**  
**THALGO**  
LA BEAUTÉ MARINE

**LPG**

Soin Visage & Corps  
Épilations  
Amincissement et soins anti-âge LPG  
Réhaussement et teinture des cils  
Beauté des mains et des pieds  
Vernis semi permanent

19 bis, avenue de Paris - 95290 L'Isle Adam

**01 34 69 50 90**

[www.institut-beaute-loceane.fr](http://www.institut-beaute-loceane.fr)



## Les établissements d'accueil

■ Hôpital Gériatrique L'Isle-Adam / Parmain Fondation  
Chantepie-Mancier (voir rubrique « La Santé » p. 122)

■ Résidence seniors « Les Essentielles » (établissement privé)

15 avenue de Paris 01 82 40 02 99

[www.residence-senior.eu](http://www.residence-senior.eu)

M. Cruz José [jose.cruz@lesessentiels.fr](mailto:jose.cruz@lesessentiels.fr)

Située en centre-ville, à proximité des commerces au cœur de la vie locale, la résidence compte une centaine d'appartements accessibles à la location uniquement.

### Les actions intergénérationnelles

*Des enfants des écoles se rendent régulièrement dans différentes résidences seniors pour partager un moment de convivialité, d'échanges et parfois même d'émotion (chants de Noël, jeux de société...).*

■ Village d'Or 1 « Les Allées Le Nôtre »

Rue Jean Droit

Cette résidence sociale pour seniors compte 66 logements (dont 100% de logements sociaux).

■ Village d'Or 2 « Résidence de la Clairière »

Allée Docteur Jean Cailleux

Résidence intergénérationnelle située dans le petit bois entre le lycée Fragonard et le Centre de Loisirs J.P. Nomblot. Elle compte 72 logements réservés aux seniors et 32 logements intergénérationnels (dont 100% de logements sociaux).

## Les associations

■ D'aide à la personne et à domicile

▸ A.S.I.M.P.A.D. (Association de Soins Infirmiers pour le Maintien des Personnes dépendantes à Domicile) (cf p. 141)

▸ E.S.M.A.D. (Equipe Spécialisée de Maintien à Domicile) fait partie de l'A.S.I.M.P.A.D. (cf p. 142)

▸ A.R.I.A.F. (cf p. 141)

▸ Familles-Services (cf p. 142)

■ Qui s'adressent plus particulièrement aux aînés

▸ Le club Arc-en-Ciel (voir rubrique « Associations » p. 146)

▸ Association H.A.P.I. (voir rubrique « Associations » p. 144)

## Les festivités et activités

■ Noces d'or et de diamant

C.C.A.S. 01 34 69 03 29

Que vous soyez ou non mariés à L'Isle-Adam, le Maire et son Conseil municipal seront heureux d'organiser, à votre demande, une cérémonie à l'occasion de vos noces d'or (50 ans) ou de diamant (60 ans) dans les Salons d'honneur de la Mairie.

■ Noël des Anciens

C.C.A.S. 01 34 69 03 29

Un colis de Noël est offert à toute personne née avant le 31 décembre 1952 et domiciliée depuis au moins un an dans la commune, après inscription auprès du C.C.A.S.

■ Sortie annuelle

C.C.A.S. 01 34 69 03 29

Sortie organisée en été sur inscription pour les Adamois non imposables.

■ Les activités

Le C.C.A.S. de L'Isle-Adam propose toute l'année des activités hebdomadaires (gymnastique douce, relaxation dynamique, sorties, conférences, spectacles, sport cérébral...).

Inscription au C.C.A.S., 7 rue Chantepie Mancier 01 34 69 03 29

[centre.social@ville-isle-adam.fr](mailto:centre.social@ville-isle-adam.fr)

Un certificat médical d'aptitude à la pratique d'un sport vous sera demandé pour une pratique régulière.

### La Semaine bleue

*Cette semaine nationale des retraités et personnes âgées, organisée en octobre par le CCAS, est l'occasion pour les acteurs qui travaillent régulièrement auprès des aînés, d'organiser tout au long de la semaine des animations qui permettent de créer des liens entre générations en invitant le grand public à prendre conscience de la place et du rôle social que jouent les seniors dans notre société.*

## Les services gérés par le CCAS

■ Le portage des repas à domicile

Pour les personnes de + de 65 ans ou handicapées.

Repas portés à domicile toute la semaine (du lundi au dimanche).

Modalités et renseignements 01 34 69 03 29

■ Les transports assistés

Un service d'accompagnement sécurisé avec encadrement de la Police municipale est à la disposition des personnes âgées pour retirer des espèces dans les agences bancaires ou à La Poste.

S'adresser directement à la Police municipale 01 34 08 19 54

Le Centre Communal d'Action Sociale (C.C.A.S.) propose un service de transports assisté par les taxis de la Ville. Ce service s'adresse aux personnes âgées résidant sur la commune de L'Isle-Adam ayant besoin de se rendre à un rendez-vous médical ou paramédical.

Les transports fonctionnent toute l'année, hors week-end et jours fériés, de 9h à 17h. L'inscription et les réservations devront obligatoirement se faire auprès du C.C.A.S.

Renseignements : C.C.A.S., 7 rue Chantepie Mancier 01 34 69 03 29

### ■ Le plan canicule

C.C.A.S. 01 34 69 03 29

Recensement volontaire des personnes âgées, seules ou en couple. En cas de canicule, les personnes recensées sont contactées par téléphone afin de vérifier leur bon état de santé. Vous pouvez également nous signaler une personne isolée.

Formulaire d'inscription téléchargeable sur le site de la Ville.

### ■ Les aides financières

C.C.A.S. 01 34 69 03 29

Après constitution d'un dossier, le C.C.A.S. peut accorder à titre ponctuel des aides financières (voir rubrique « Le social » p. 90)

### ■ Les aides dans la constitution et l'obtention des dossiers administratifs

#### ▸ Carte Améthyste

Réduction (demi-tarif) ou gratuité sur les transports en commun : RATP ou SNCF banlieue.

▸ Personne de + de 65 ans non imposable

▸ Adulte handicapé

▸ Titulaire d'une pension d'invalidité catégorie 2 ou 3

▸ Ancien combattant âgé de + de 65 ans

▸ Veuve de guerre de + de 65 ans

▸ Pour les personnes imposables, une participation est demandée

#### ▸ Dossiers A.P.A. (Aide Personnalisée à l'Autonomie)

Allocation servant à pallier la perte d'autonomie versée par le Conseil départemental aux personnes utilisant un service d'aide à domicile, un service de portage des repas ou en cas de placement en établissement.

#### ▸ Dossiers M.D.P.H. (Maison Départementale des Personnes Handicapées)

Demande de carte d'invalidité, allocation adulte handicapé, macaron de stationnement...

#### ▸ Prise en charge des frais d'hébergement en maison de retraite

Certains établissements sont agréés par l'Aide Sociale ce qui permet de bénéficier d'une prise en charge par le Conseil départemental.

Aide soumise aux conditions de ressources du demandeur et des obligés alimentaires.

#### ▸ Téléalarme

C.C.A.S. 01 34 69 03 29

Ce système permet aux personnes âgées de déclencher un appel en cas de problème. Gratuit pour les personnes non imposables.

## Les sociétés commerciales d'aide à domicile

(Voir « Service à la personne » p. 209)

## Ensemble, ajoutons de la vie aux années !



Résidence Quai des Brumes - 44 rue du Maréchal Foch  
95620 Parmain - Tél. : 01 34 08 98 00

ORPEA  
RÉSIDENCES

la vie continue avec nous

www.orpea.com

## SERVICES DES FÉES

Binôme d'Auxiliaire de vie dédié pour 1 personne,  
Repassage, Ménage 100% Vapeur pour Particulier et Professionnel,  
Petit Bricolage, Jardinage,  
Garde à domicile enfants + de 3 ans

Notre Salon des Fées

vous reçoit pour un moment de détente  
autour d'une gourmandise afin de casser votre quotidien  
sur réservation de plage horaire  
(jeux de société, activités Alzheimer, TV, Thé, Jus, Café...)  
29 Avenue Michel Poniatowski à L'Isle Adam

Emma HUDSON : 07.60.60.92.02

Mail : servicesdesfees@gmail.com



1 & 3, rue des Charbonniers  
95331 DOMONT  
Tél. : 01 39 91 91 73  
contact@stip-imprimerie.com  
www.stip-imprimerie.com

## IMPRESSION OFFSET / NUMÉRIQUE

Plaquettes, dépliants, flyers, affiches,  
brochures, liasses, enveloppes....

Grande quantité / Qualité exceptionnelle

Petite quantité / Temps record  
Qualité et réactivité

Plieuse • Assembleuse • Platine de découpe  
Lamination • Plotter de découpe • Brochage  
Marquage à chaud • Gaufrage • Hologramme

Création / Signalétique



## L'Atelier, le Restaurant

Un lieu chaleureux où il fait bon se retrouver entre amis ...

Un chef à l'écoute, des produits de qualité, frais et de saison, des fruits de mer toute l'année.

Vous vous y sentirez, un peu comme à la maison

... BIENVENUE CHEZ VOUS !

24 avenue des Ecuries de Conti,  
95290, L'Isle Adam

[www.ateliervagner-restaurant.fr](http://www.ateliervagner-restaurant.fr)  
01 34 08 02 00

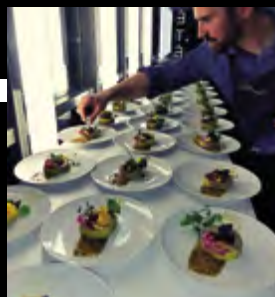

## L'Atelier, le Traiteur

*Le SERVICE, notre métier*

Nous organisons tous types d'événements, Chef à domicile, Cocktail, Mariage, Baptême, Anniversaire, mais également vos soirées d'entreprise, et repas de fin d'année. Autant de moments, que vous réussirez grâce à notre savoir-faire !

[www.ateliervagner-traiteur.fr](http://www.ateliervagner-traiteur.fr)  
01 75 46 02 96

## Les Enfants Terribles



Un Bar à vin & Restaurant, à la carte créative, élaborée sous le signe du partage, sous forme de tapas, mais aussi de plats plus traditionnels, à découvrir dans un cadre exceptionnel.

01 34 73 66 65  
33 bis Grande Rue, 95290, L'Isle Adam



## La santé

Organismes sanitaires liés à la maternité	p. 103
Coordonnées des pharmacies	p. 105
Annuaire des professions médicales et paramédicales	p. 107
Clinique Conti	p. 120
Centre Aqua Kiné Santé	p. 122
Hôpital gériatrique L'Isle-Adam / Parmain Fondation Chantepie-Mancier	p. 122
Laboratoires d'analyses médicales	p. 124
Centre laser du Val-d'Oise	p. 124
Association « Source Vive »	p. 124
Vétérinaires	p. 124

**Gagnez du temps avec le Click&Ready™**

Click&Ready™ =

1. Commandez sur l'app McDo+
2. Lancez la préparation à distance
3. Récupérez votre commande dès votre arrivée en restaurant

Click & Ready = commandez en ligne et retirez votre commande en restaurant.

**Téléchargez ou mettez à jour la nouvelle App**

Apple et le logo Apple sont des marques d'Apple Inc., déposées aux États-Unis et dans d'autres pays. App Store est une marque de service d'Apple Inc. Google Play et le logo Google Play sont des marques de Google LLC.

**McDonald's™ de l'Isle Adam, 2 Boulevard de Tilsit, 95290 L'Isle Adam**

**AU P'TIT BOUCHON**  
CAVE À VINS & ÉPICERIE FINE

**6 avenue Victor Hugo Mériel**  
(Grand parking du centre en face de La Poste)

**Du mardi au samedi** de 10h à 13h et 15h à 19h30  
**Le dimanche** de 10h à 13h

[www.au-ptit-bouchon.com](http://www.au-ptit-bouchon.com)

**01 75 39 27 91**

**G20 SUPERMARCHÉ LA MARINA**

Au cœur de la marina de L'Isle-Adam votre supermarché G20 vous propose

- un grand choix de fruits et légumes avec arrivage régulier,
- un large choix de produits frais,
- notre rayon bio, produit locaux,
- un service livraison et un parking à proximité.

**01 34 73 16 64**

**Ouvert du lundi au samedi, de 8h à 20h et le dimanche de 8h30 à 13h - 12 avenue Paul Thoureau - L'Isle-Adam**

**ATICA**

Tous vos consommables en informatique et bureautique

**Toutes marques**

**Prix, qualité et choix incomparables !**

**Entreprises - Collectivités - Particuliers**

**Tél. 01 39 09 10 10**

## Organismes sanitaires liés à la maternité

### ■ Antenne sociale du Conseil départemental

31, avenue Jean Jaurès à Persan

01 34 33 58 48

### ■ Centre de planification familiale

10 place du Marché  
95340 Persan

01 34 33 58 50

Intégrés à certains centres de Protection Maternelle et Infantile (PMI), les centres de planification familiale proposent :

- des consultations gynécologiques gratuites,
- la délivrance gratuite de la contraception pour les mineurs et pour les non assurés sociaux,
- la réponse à toutes les questions sur : la contraception, la sexualité, les infections sexuellement transmissibles,
- le désir de grossesse ou l'IVG (entretien pré-IVG obligatoire pour les mineures).

Accueil gratuit dans le respect de la confidentialité

### ■ Centre de Protection Maternelle et Infantile (PMI)

10 rue Eugénie Cotton

01 34 33 58 50

Bât. 10 - Le Village - 95340 Persan

Le service de Protection Maternelle et Infantile (PMI) est un service départemental, placé sous l'autorité de la présidente du Conseil départemental et chargé d'assurer la protection sanitaire de la mère et de l'enfant.

Il organise des consultations et des actions de prévention médico-sociale en faveur des femmes enceintes et des enfants de moins de 6 ans. Il joue également un rôle essentiel en matière d'accueil des jeunes enfants : instruction des demandes d'agrément des assistantes maternelles, réalisation d'actions de formation ; surveillance et contrôle des assistantes maternelles ainsi que des établissements et services d'accueil des enfants de moins de 6 ans.



# MOURS TÉLÉ SERVICE



**VENTE - SAV  
AUDIO - VIDÉO  
Pose antenne**

17, route de l'Isle-Adam  
95260 MOURS  
**01 34 70 12 39**  
**mours-tele-service.fr**

**CANAL**  
DISTRIBUTEUR AGRÉÉ

PHILIPS SAMSUNG LOEWE PANASONIC DYSON LAURASTAR



**Conseils - Installation  
Dépannage  
Entretien**

Contrats d'entretien  
à partir de  
**12 € / mois**

**VOTRE SPÉCIALISTE CHAUFFAGE**  
**POMPES À CHALEUR CHAUDIÈRE À GAZ**

50 avenue de Paris - 95290 L'Isle-Adam ☎ **01 78 86 13 44**  
[www.mb-plomberie-oise.fr](http://www.mb-plomberie-oise.fr) [contact@mbplomberie.fr](mailto:contact@mbplomberie.fr)



**Le Café de la Mairie**  
L'ISLE-ADAM

Vous serez accueillis  
du Mardi au Dimanche  
de 7h à 20h  
par une nouvelle équipe  
sympathique et dynamique.



**ROC-ECLERC**  
La maison du deuil

**Organisation des obsèques  
Prévoyance obsèques  
Marbrerie et monuments funéraires  
Transport de corps 7 jours/7**

Roc-Eclerc L'Isle-Adam FUNECAP IDF  
7 Rue Saint Lazare 95290 L'ISLE-ADAM  
Tél. 01 34 69 25 69 - Fax :01.34.69.10.36  
[agence.lisle-adam@roc-eclerc.fr](mailto:agence.lisle-adam@roc-eclerc.fr)

## Coordonnées des pharmacies



Nord Val-d'Oise Persan, Beaumont, Auvers et les environs

### Auvers-sur-Oise

LOYER	72 rue du Gal de Gaulle	01 30 36 75 60
VERNIER	place de la Mairie	01 30 36 70 49

### Beaumont-sur-Oise

ARVIN	42 rue Edouard Bourchy	01 34 70 28 96
MAILLARD	2 rue Albert 1 <sup>er</sup>	01 34 70 00 32
G. PARMENTIER	6 place Gabriel Péri	01 34 70 00 19

### Butry-sur-Oise

HELIAS	71 rue de Parmain	01 34 73 06 17
--------	-------------------	----------------

### Champagne-sur-Oise

AZOUDOM	1 rue Jules Picard	01 34 70 10 80
---------	--------------------	----------------

### L'Isle-Adam

PHARMACIE DU CENTRE	22 Grande Rue	01 34 69 01 73
DODIN	72 rue de Nogent	01 34 69 03 73
JOLY-JOLLY	6 place Hubert Jolivet	01 34 69 52 85
PHARMACIE DES PLANTES	43 Grande Rue	01 34 69 00 03

### Mériel

CHAPEL	C.C. Les Rives de l'Oise	01 34 21 62 62
VILLEMONT	7 avenue Victor Hugo	01 34 21 52 38

### Méry-sur-Oise

CHOUX	69 avenue Marcel Perrin	01 30 36 34 66
HEMIDY	C.C. route de Pontoise	01 34 21 50 56

### Parmain

BARDET	1 rue Guichard	01 34 73 02 12
RABY	C.C. Les Arcades	01 34 73 01 90

### Persan

DO PHAM	12 avenue Jean Jaurès	01 34 70 04 36
KOKOUGAN	64 avenue Gaston Vermeire	01 34 70 04 79
VAUDOU	C.C. Les Arcades	01 30 34 61 20
LE VILLAGE	11 rue Eugénie Cotton	01 30 34 31 29

### Presles

BRESSON	94 rue Pierre Brossolette	01 34 70 06 88
---------	---------------------------	----------------

### Nesles-La-Vallee

PECQUET	23 rue Pierre Pilon	01 34 70 61 17
---------	---------------------	----------------

### Pharmacies de garde

Pour connaître la pharmacie de garde la plus proche de chez vous composez le **32 37**.

Pour les week-ends et jours fériés, la pharmacie de garde est affichée à votre officine. Informations en temps réel sur le « Clin d'œil » et les panneaux lumineux.

Pour les nuits, s'adresser à la gendarmerie

**01 34 69 73 30**



# techni thermie

**SALLE DE BAINS**  
• Création et rénovation

**PLOMBERIE**  
• Installation de sanitaire  
• Adoucisseur d'eau  
• Réparations, recherche de fuite...

**CHAUFFAGE**  
• Installation, poêles à bois et pompe à chaleur  
• Entretien et dépannage gaz ou fioul  
• Contrat d'entretien de chaudière

Existe depuis **50 ans**

**01 34 69 05 01**  
[www.techni-thermie.fr](http://www.techni-thermie.fr)

17 Quai de l'Oise  
95290 L'Isle-Adam



## N'ATTENDEZ PLUS POUR BIEN ENTENDRE.

**CES PRIX SONT fous!**

**VOS SOLUTIONS AUDITIVES**  
À PARTIR DE **950€** ET JUSQU'À **1450€**  
*Tout compris!*

**SENSATION AUDITIVE**  
C. CHARY

**L'ISLE ADAM**, 25 av. de Paris | 01 34 69 21 47  
**TAVERNY**, 4 rue phanie Leleu | 01 39 60 11 17

\* Prix proposé pour un appareillage de Classe I. \*\* Prix tout compris maximum proposé pour un appareillage de Classe II. Voir conditions complètes auprès de votre centre Sensation Auditive de Taverny et L'Isle-Adam.

## Annuaire des professions médicales et paramédicales

L\* signale les médecins consultant à l'extérieur et opérant à la Clinique Conti.

### Ambulance

- Ambulances Adamoises 01 34 69 44 62  
18 avenue Michel Poniatowski [ambulances.adamoises@wanadoo.fr](mailto:ambulances.adamoises@wanadoo.fr)

### Anesthésie et réanimation

- Dr Alaoda, Dr Bougacha, Dr Charara A., Dr Golkar, Dr Nasilowski  
**Clinique Conti** - 3 chemin des Trois Sources 01 34 08 15 76

- **Assistant(e) social(e)** (voir rubrique « Services municipaux »  
Centre social Sœur Joannès p. 28)

### Audioprothésiste

- **M. Chary Christophe**  
**Sensation Auditive** 01 34 69 21 47  
25 avenue de Paris [lisleadam@sensation-auditive.com](mailto:lisleadam@sensation-auditive.com)

### Cardiologue

- Dr Addala Dorra 0 826 96 89 68 / 01 34 08 12 74  
9 rue Chantepie-Mancier (au sein de l'Hopital Chantepie Mancier) et  
**Clinique Conti** - 3 chemin des Trois Sources
- Dr Aïssou, Dr Lakhal, Dr Haziza et Dr Rehby  
**Clinique Conti** - 3 chemin des Trois Sources  
0 826 96 89 68 / 01 34 08 12 74

### Chirurgie buccale

- Dr Jaiouch  
**Clinique Conti** - 3 chemin des Trois Sources 01 34 08 12 74

### Chirurgien-dentiste

- Dr Sebbag Rudy 01 34 69 09 99  
5 Grand'place Hubert Jolivet
- Dr Henrion Philippe, Dr Lé, Dr Lesport  
**Cabinet** - 6 avenue des Écuries de Conti 01 34 69 16 16
- Dr Aïssaoui Hannane, Dr Aquilina Anabela  
**Cabinet** - 12 avenue des Écuries de Conti [cabinet.aquilina@gmail.com](mailto:cabinet.aquilina@gmail.com)  
01 34 08 51 73
- Dr Achili Ahmed, Dr Bohbot Yoram, Dr Nataf Litzie,  
Dr Messas David, Dr Wenger Daniel,  
01 34 69 58 85  
Dr Wenger Alexandre 01 34 69 57 27
- **Cabinet** - 1 Carré Mansart, 6 rue Mellet 01 34 08 06 00
- Dr Lahmer Anne 01 34 69 03 49  
4 bis rue de Villiers-Adam
- Dr Landsberg Carole 01 34 69 99 03  
10 avenue des Écuries de Conti [carolands@wanadoo.fr](mailto:carolands@wanadoo.fr)
- Dr Ribet Philippe [pribet@phil-dentaire.fr](mailto:pribet@phil-dentaire.fr)  
[www.dr-ribet.fr](http://www.dr-ribet.fr)
- Dr Bourumeau Cécile [cbourumeau@phil-dentaire.fr](mailto:cbourumeau@phil-dentaire.fr)

# sonance

## AUDITION



Laboratoire de correction auditive  
Test d'audition gratuit  
Appareils garantis 4 ans  
Julien vidal • audioprothésiste D.E

15, Grande Rue • 95290 L'ISLE ADAM • 01 34 08 51 66

**ELSAN**  
CLINIQUE CONTI

**SPÉCIALITÉS CHIRURGICALES ET MÉDICALES**  
Cancérologie - Cardiologie - Chirurgie buccale - Esthétique - Gynécologie  
obstétrique - Hypnothérapie - Médecine - Neurologie - Nutrition Diabète -  
Ophtalmologie-ORL-Orthopédie-Pédiatrie-Plaies et cicatrisation-Pneumologie-  
Psychiatrie Psychologie - Rachis - Sage-Femme - Urologie - Vasculaire - Viscéral.  
Consultations 7j/7 - 1<sup>er</sup> soins | SOS mains | Hôpital de Jour

PRENEZ RDV SUR INTERNET POUR UNE CONSULTATION : DOCTOLIB.FR

☎ 01 34 08 15 15 SOS MAINS : 01 34 08 15 83

**PlansPluriel**

Votre solution de travaux et d'aménagement clé en main :

- Rénovation
- Tous corps d'état
- Home staging
- Cuisine
- Salle de bain
- Dressing

01 34 69 36 39  
contact@planspluriel.fr

33 AVENUE DE PARIS, L'ISLE ADAM WWW.PLANSPLURIEL.FR

**HÔPITAL GERIATRIQUE DE L'ISLE-ADAM PARMAIN**  
Fondation Chantepie Mancier

Un parcours de soins complet et coordonné de la personne âgée fragile

Procédure d'admission rapide

Pour les CONSULTATIONS MÉMOIRE et les BILANS, prenez rendez-vous au :  
01 34 69 76 75

Pour les AUTRES SERVICES : • Médecine aiguë • Soins de Suite et Réadaptation • USLD  
• EHPAD • Accueil de Jour Alzheimer

Renseignez-vous auprès de votre médecin traitant ou contacter le 01 34 69 00 33

9 rue Chantepie Mancier 95290 L'ISLE-ADAM www.chantepiemancier.fr

**Cabinet Phil Dentaire** - 36 Grande Rue 01 34 69 03 18  
secretariat@phil-dentaire.fr  
Dr Schmalholtz-Ribet Claudine 01 34 69 39 56  
18 bis avenue de Paris claudine.schmalholtz@free.fr

### ■ Chirurgie de l'obésité

Dr Abou Sarhan, Dr Attari, Dr Baubion, Dr Charara M.  
**Clinique Conti** - 3 chemin des Trois Sources 01 34 08 12 74

### ■ Chirurgien esthétique, plastique et reconstructrice

Dr Lahbabi Malic 01 34 69 23 66  
19 avenue de Paris  
Dr Benhaim, Dr Foussadier, Dr Lahbabi\* 01 34 08 12 74  
**Clinique Conti** - 3 chemin des Trois Sources

### ■ Chirurgie gynécologique

Dr Bommel, Dr David, Dr Fotso, Dr Takali, Dr Razak R, Dr Razak W,  
Dr Uzan\* 01 34 08 15 71  
**Clinique Conti** - 3 chemin des Trois Sources

### ■ Chirurgie du sein - Traitement du cancer

Dr Charara M, Dr David, Dr Golffier 01 34 08 12 74  
**Clinique Conti** - 3 chemin des Trois Sources

### ■ Chirurgie vasculaire

Dr Farghadani, Dr Lesage 01 34 08 12 74  
**Clinique Conti** - 3 chemin des Trois Sources

### ■ Chirurgie viscérale, digestive et proctologique - Traitement du cancer

Dr Abou Sarhan, Dr Attari, Dr Baubion, Dr Charara M, Dr Golffier 01 34 08 12 74  
**Clinique Conti** - 3 chemin des Trois Sources

### ■ Dermatologue-vénérologue

Dr Michaud Vincent 01 34 69 85 75  
Carré Mansart - 2 rue Mellet

### ■ Dietéticien

Guy Martinez Delphine 01 34 69 04 83 / Secrétaire 01 69 49 66 89  
50 Grande rue delphinemartinez1702@hotmail.fr

### ■ Endocrinologue-Diabétologue-Spécialiste en nutrition

Dr Beji-Dumontier Claudine 01 34 08 83 25  
58 avenue des Bonshommes  
Dr Chekkal Ourida 01 34 08 12 74  
**Clinique Conti** - 3 chemin des Trois Sources

### ■ Energétique traditionnelle chinoise

Vongsavath Somsak 06 62 67 43 47  
**Centre Aqua Kiné Santé**  
5 chemin des Trois Sources tchai.acu@gmail.com

### ■ Gastro-entérologue

Dr Akue-Goeh, Dr Albaroudi, Dr Boudjema, Dr Boudzoumou, Dr Feidt,  
Dr Sekri 01 34 08 12 74  
**Clinique Conti** - 3 chemin des Trois Sources

Avec sa salle climatisée et le charme de sa terrasse d'été  
Salle privative au 1<sup>er</sup> étage Salle climatisée à l'étage

**OUVERT**  
7j/7



**f**  
Au parc fleuri  
saison2 restaurant

**Vous propose de découvrir dans un cadre agréable et chaleureux ses nombreuses spécialités :**  
Tartiflette, pizza, pâtes, crêpes, galettes de sarrasin, grill, salades

**Réservations : 01 34 08 01 10**

**4, place du Pâtis à L'Isle-Adam • [www.auparcfleuri.fr](http://www.auparcfleuri.fr)**





## GARAGE DE L'ILE DE FRANCE

### Agent RENAULT





60, avenue de Paris - L'ISLE-ADAM

**01 34 69 05 66** - Fax : 01 34 69 59 56

**Vente de voitures  
neuves et occasions**

Mécanique • Climatisation • Dépannage  
Carrosserie • Peinture en cabine • Véhicules de prêt

*Prise en charge toutes assurances - Préparation au contrôle technique*

**Réparation  
toutes marques**

**Restauration  
de véhicules de collection**

# Monsieur Store



Optimisez le potentiel de votre maison

**FPPF Mr Store**

29 avenue Michel Poniatowski - 95290 L'ISLE-ADAM

**Téléphone : 01.34.08.52.40**

[info.fppf@orange.fr](mailto:info.fppf@orange.fr)

Stores

Pergolas

Volets

Fenêtres

Portes d'entrée

Portes de garage

Portails

Automatismes



[www.monsieurstore-lisle-adam.com](http://www.monsieurstore-lisle-adam.com)

## ■ Gériatre

- Dr Batchy Christian, Dr Djedjig Wahiba, Dr Letonturier Daniel,  
Dr Taurand Philippe, Dr Sidibe Saliou  
**Hôpital Gériatrique L'Isle-Adam - Parmain** 01 34 69 76 75  
Fondation Chantepie Mancier. Sur rendez-vous [secmed@hgiap.fr](mailto:secmed@hgiap.fr)

## ■ Gynécologue médicale

- Dr Leroux Caroline  
140 av. Valéry Giscard d'Estaing Prise de RDV sur Doctolib uniquement

## ■ Gynécologue-Obstétricien

- Dr Bastide, Dr Bommel, Dr David, Dr Fotso, Dr Razak R, Dr Razak W,  
Dr Takali  
**Clinique Conti** - 3 chemin des Trois Sources 01 34 08 15 71

## ■ Hypnothérapeute - Hypnopraticien

- Guillaume Sophie 01 34 69 54 34 - 06 88 64 57 59  
61 rue de la Petite Plaine [sagmediation@yahoo.fr](mailto:sagmediation@yahoo.fr)
- Mortelecq Célia 06 63 65 19 81  
1, rue Mauger
- Verdin Aline 07 49 12 72 30  
5 Grande rue [aline.verdin@yahoo.fr](mailto:aline.verdin@yahoo.fr)
- Vicat Véronique 06 41 60 49 79  
140 av. Valéry Giscard d'Estaing <https://hypnopro.eu/veronique.vicat>

## ■ Infirmier, infirmière

- Ricaud Arsenette 06 88 42 13 09  
62 avenue des Bonshommes
- Saint Quentin Caroline & Melin Charlotte 01 34 69 51 88  
5 Grande Rue - Accessible PMR
- **Cabinet - 28 avenue de Paris** 01 34 69 03 61  
- Le Bouguenec Aurélie 06 28 81 66 39  
- Lecourt Aurore 06 34 26 90 53
- **Cabinet - 29 avenue de Paris**  
- Gaudion Géraldine 06 29 82 30 02  
- Lefortier Nicolas 06 11 83 22 70  
[klaosse@gmail.com](mailto:klaosse@gmail.com)  
- Cugniere Lucie 06 85 84 85 22  
[lucie.cugniere@gmail.com](mailto:lucie.cugniere@gmail.com)
- Cauzard Laetitia, Lherbier Laurence, Lucchini Marie-Christine,  
Marques Joséphine  
**Cabinet - 58 rue de Nogent** 01 34 69 29 29
- **Cabinet - 20 bis avenue des Ecuries de Conti**  
- Dovernge Stéphanie 06 64 52 55 15  
- Pinot Carine 06 07 18 60 32
- **Cabinet - 2 Carré Mansart** 07 71 70 04 05 / 01 34 73 30 35  
- Brunet Xavier 06 27 07 06 27  
- Marie Giselle

## ■ Kinésithérapeute

- **AQUA KINÉ SANTÉ (Selarl)** 01 34 08 21 19  
Centre Aqua Kiné Santé [secretariat@aquakinesante.fr](mailto:secretariat@aquakinesante.fr)  
5 Chemin des Trois Sources [www.aquakinesante.fr](http://www.aquakinesante.fr)



- Baisadouli Alexandre, Battaglia Mathilde, Craveiro Matthias, De Col Anthony, Dos Santos Mota Thomas, Garcia Géraldine, Guerra Luis, Milella Mathieu, Periquet Florent, Pontier Joanna, Ruano Pimentel Jonathan, Siwek Nicolas, Thomassen Robin

▸ M. Parcellier\*, M. Salafa\*

**Clinique Conti** - 3 chemin des Trois Sources 0826 968 968

▸ Vaillant Cyrille vaillant.kine@orange.fr

9 rue Martel

▸ **Cabinet - Résidence du Bois de Boulogne - Bâtiment Armenonville 1**

- Delacour Nicolas 01 34 69 10 65

*ndelacour@laposte.net*

- Charbonnel Monique 01 34 69 10 65 / 07 69 59 50 99

- Sanchez-Blanc Frédérique 01 34 69 10 65

*fredeblanc@yahoo.fr*

▸ Sacco Patrick, Savary Patricia

68 av. Valéry Giscard d'Estaing 01 34 08 00 59

▸ **Cabinet - 2 Grand'Place Hubert Jolivet** 01 34 69 25 43

- Portoleau-Prévost Marie 06 83 18 68 92

- Seillier Benoît 06 87 52 29 19

*sb95.pilates@gmail.com*

▸ Rabussier Valérie 01 34 69 06 69 / 06 64 17 61 85

17 rue de Nogent *valerie-rabussier@wanadoo.fr*

▸ Redon Jacques (à domicile) 06 08 63 34 61

▸ Viillard-Crémers Natalie - 2 rue Léon Fort 06 60 20 84 20

## ■ Magnétiseur

▸ Brossier Corinne

371 parc de Cassan 06 08 06 37 43

*www.corinne-brossier-magnetiseur.com*

▸ Ozouf Sophie 06 13 80 17 78

3 avenue des Lacs *sophie.magnetiseur@gmail.com*

## ■ Médecin esthétique et anti-âge

▸ Clinéance

Dr Schneersohn Micaël 01 34 08 03 77

7 rue de Conti *www.clineance.com*

▸ Dr Lahbabi Malic

19 avenue de Paris et **Clinique Conti** 01 34 69 23 66

▸ Institut IEMA - Epilation laser et esthétique médicale 01 34 69 01 52

42 avenue de Paris *www.iema.fr*

## ■ Médecin généraliste

▸ Dr Couque Alice, Dr Ivanoff Emmanuelle, Dr Lenoir Gaël, Dr Penichon Pierre

9 rue Mellet 01 34 69 01 96

▸ Dr de Sainte Mereville Virginie

2 rue Mellet - Carré Mansart 01 34 55 84 91

▸ Dr Hainigue Philippe 01 34 69 45 59

33 Grande Rue

▸ Dr Hergot Sylvain

5 Grande Rue 01 34 69 23 60

▸ Dr Limam Omar

3 Grand'place Hubert Jolivet 09 71 59 75 56

▸ Dr Tranchon Patrick

8 Grand'place Hubert Jolivet 01 34 69 05 84

## ■ Médecine du travail

▸ A.M.E.T.I.F. 01 34 69 04 31

Fondation Chantepie-Mancier - 9 rue Chantepie-Mancier

## ■ Médecine scolaire

▸ Médecin scolaire

- Collège Pierre et Marie Curie - Dr Pannetier Cécile 01 34 69 01 83

▸ Infirmières scolaires

- Collège Pierre et Marie Curie - Fabre Véronique 01 34 69 79 37

- Lycée Fragonard - Arveuf Véronique 01 34 08 19 91

**En cas d'urgence :**

▸ Inspection Académique du Val-d'Oise - Santé Scolaire 01 79 81 22 94

## ■ Médecins urgentistes / Consultations 7 j / 7

▸ Dr Bousquet, Dr Dauby 0826 968 968

**Clinique Conti** - 3 chemin des Trois Sources

## ■ Micronutrition - Alimentation Santé

▸ Madame Richier Rousseau Dominique

140 av. Valéry Giscard d'Estaing *richier-rousseau.asm@orange.fr*

## ■ Naturopathie - Kinésiologie - Réflexologie

▸ Montfort-Taillanter Patricia 06 60 40 36 59

72 Rue Saint-Lazare

▸ Dr Morin Daniel 01 34 69 01 49

42 avenue de Paris

*www.docmorin.fr*

▸ Laroche-Roule Séverine 06 20 92 04 06

72 rue Saint-Lazare *www.naturopathiesante.fr*

## ■ Neurologue

▸ Dr Yekhlif 01 34 08 12 74

**Clinique Conti** - 3 chemin des Trois Sources

## ■ Neurochirurgie - Chirurgie du rachis

▸ **Clinique Conti** - 3 chemin des Trois Sources

- Dr Maingot 01 34 08 12 64

- Dr Zahouily 01 34 08 12 69

## ■ Nutritionniste - Diététicien

▸ Fache Aurélie 06 37 34 48 64

20 bis avenue des Ecuries de Conti *diet.aurelie@gmail.com*

▸ Guy Delphine 01 34 69 04 83

50 Grande Rue *delphinemartinez1702@hotmail.fr*

▸ Joly Malherbe Laurence 01 34 08 00 65

**Centre Aqua Kiné Santé** - 5 Chemin des 3 Sources 06 99 27 43 28

RDV sur Doctolib *l.jolymalherbe@free.fr*

*www.laurencejoly-dietetique.fr*

▸ Dr Metanomski 01 34 08 12 74

**Clinique Conti** - 3 chemin des Trois Sources

## ■ Oncologie

▸ Dr Bruna, Dr Ladouani

**Clinique Conti** - 3 chemin des Trois Sources 01 34 08 12 74

## ■ Ophtalmologiste

- **Cabinet** - 2 Carré Mansart, rue Mellet 01 34 69 05 49  
- Dr Baland Marie-Ange
- Dr Berthon, Dr Caudron, Dr Dhundass, Dr Hundass, Dr El Dirani\*,  
Dr Haouache\*, Dr Ladjouzi, Dr Lebonnière\*, Dr Levasseur,  
Dr Noachovitch\*, Dr Sablong\*, Dr Simoneau\*, Dr Talbi\*
- Chirurgie du Strabisme** : Dr Levasseur  
**Chirurgie de la Myopie** : Dr El Dirani\*, Dr Haouache\*
- Clinique Conti** - 3 chemin des Trois Sources 08 26 96 89 68  
01 34 08 03 03

## ■ Orthésiste

- J&J. orthopédie 01 34 08 56 95 - 06 77 64 93 69  
9 Grand'place Hubert Jolivet *charly-joly@orange.fr*

## ■ Orthodontiste (orthopédie dento-faciale)

- Dr Duong Duc Khoa 01 34 69 32 77  
19 avenue de Paris - Bât A
- Dr Durosoir-Unger Claire 01 34 69 55 50  
10 ruelle des Écuries de Conti
- Dr Prieur-Fouquet Virginie 01 34 08 50 39  
20 Bis Avenue des Ecuries de Conti *drprieur@ortho95.fr*

## ■ Orthopédie

- **Clinique Conti** - 3 chemin des Trois Sources  
- Dr Abadie, Dr Mamane, Mme le Dr Mas, Dr Temam  
(membre supérieur - SOS mains) 01 34 08 15 83
- Dr Gestraud, Dr Kuntz (membre inférieur) 01 34 08 14 95
- Dr Radfar, Dr Taburet (membre inférieur) 01 34 08 12 74
- Dr Nathan\* 01 44 09 81 70
- Dr Rigaut 01 34 17 89 01
- Dr Wakim 01 39 85 81 42
- Dr Worcel\* 01 39 35 30 30

## ■ Orthophoniste

- Lapoule Léa 09 86 20 77 68  
1 place du Tillé
- **Cabinet** - Résidence Le Clos du Prieur (Appt. 6)  
68 av. Valéry Giscard d'Estaing
- Pigani Catherine 06 11 88 27 01
- Sonnet Mathilde 06 07 56 63 70

## ■ Ostéopathe

- **Cabinet - 20 bis avenue des Ecuries de Conti**  
**1<sup>er</sup> étage :**
- Blain Mathieu 06 33 40 99 06
- Delaporte Tifenne 06 30 99 59 38  
*tifennedelaporte.osteo@gmail.com*
- Dutay Mikaël 01 34 08 00 95
- Guyen-Gudlin Allison 06 30 31 34 54 (à domicile)  
01 34 08 00 95 (en cabinet)  
*allisonguyen.osteopathe@gmail.com*
- Leroux Mathias 06 75 65 84 75  
*mathias.nielsenleroux@gmail.com*
- 3<sup>e</sup> étage :**
- Lafage Xavier

- Basset Julie 06 01 21 78 01  
61 avenue des Bonshommes  
*www.osteo-lisle-adam-houilles.com*
- Caldin Séverine 01 34 08 03 61  
3 rue de Nogent
- Campain Adrien 07 67 63 12 69  
Cabinet de Kinésithérapie de M. Delacour *adriencampain@hotmail.fr*  
& Mme. Sanchez - 3 Hameau du Bois de Boulogne - Pavillon d'Armenonville
- Delbart Morgane 06 61 53 15 71  
7 bis Grand'place Hubert Jolivet
- Doll Pauline  
Centre Aqua Kiné Santé - 5 chemin des Trois Sources  
Réservation sur Doctolib *doll.pauline@gmail.com*  
et Cabinet 28 rue de Nogent 06 89 11 85 45
- Gimenez Aurélien 01 34 73 47 32 / 06 45 70 84 73  
14 rue Saint Lazare (passage Saint Lazare)
- Gomez Mathieu 06 50 67 03 66  
7 rue de Conti *gmz.mathieu@gmail.com*
- Imache Djamilia 06 15 35 57 07  
29 avenue de Paris  
*djamila.imache@gmail.com*  
*www.djamilaimache-osteopathe.fr*
- Loche-Jupin Marie-France 06 80 22 69 31  
12 avenue des Sapins  
*lochejupin.osteopathe@orange.fr*
- Maurice Franck 01 34 08 21 19  
5 chemin des trois Sources  
*fmaurice95@hotmail.com*  
*www.fmaurice-osteo.fr ou Doctolib*
- Robin Emma 07 67 77 51 64  
9 rue Martel  
*emmarobin.osteo@gmail.com*

## ■ Oto-rhino-laryngologiste

- Dr Planquart Xavier 01 34 69 18 73  
2 Carré Mansart, rue Mellet et  
**Clinique Conti** - 3 chemin des Trois Sources 0 826 968 968

## ■ Pédiatre

- Dr Grigorescu Daniela-Nicoleta 09 71 33 76 35  
3 Grand'place Hubert Jolivet
- Dr Kana Jean-Marc 01 34 44 27 89  
**Clinique Conti** - 3 chemin des Trois Sources
- Dr Richet Bassam 0 826 968 968  
**Clinique Conti** - 3 chemin des Trois Sources

## ■ Pédicure-Podologue

- **Cabinet de pédicurie-podologue - 5 Grande Rue**
- Hue Audrey 01 34 08 27 72 / 06 81 21 98 64  
RDV sur Doctolib *audreyhue@gmail.com*
- Toulhoat Armelle 01 34 08 24 25 / 06 71 75 54 06  
RDV sur Doctolib *a.toulhoatpodo@gmail.com*
- **Centre de podologie adamois** 01 75 46 09 43  
20 bis avenue des Écuries de Conti
- Potier Yann *y.potierpodologue@gmail.com*
- Bentamer Adel
- Etchebarne Lucie 06 08 56 14 09  
17 rue de Nogent. Rendez-vous sur Doctolib

- › Lamy Arnaud 01 34 08 24 72  
Centre Aqua Kiné Santé *arnopodo@gmail.com*  
5 chemin des trois Sources. Rendez-vous sur Doctolib
- › Spindor-Flechey Mélanie 01 34 69 00 47  
2 venelle Florette Lartigue, avenue des Écuries de Conti

## ■ Pharmacien (Voir p. 105)

## ■ Philothérapeute

- › Stancu Ciprian 06 51 39 52 52  
8 rue de Conti *contact@philosophe-praticien.fr*  
*www.philosophe-praticien.fr*

## ■ Pneumologie

- › Dr Simo Ahmad  
**Clinique Conti** - 3 chemin des Trois Sources 01 34 08 12 74

## ■ Psychanalyste

- › Baldit Marie 01 78 86 39 46  
15 Quai de l'Oise 06 26 38 17 61
- › Bennis Souad 06 84 76 48 07  
56 avenue de Paris
- › Bianchini-Depeint Annik 01 34 69 47 02  
36 avenue du Chemin Vert 06 83 56 85 61  
*a.bianchini@wanadoo.fr*

## ■ Psychiatre

- › Dr Caumartin Bruno 01 34 69 45 12  
Résidence de l'Église -14 rue Saint-Lazare  
Passage Saint-Lazare *bruno-caumartin@wanadoo.fr*
- › Drs Zemirline Djamel, Zemirline Saida  
**Clinique Conti** - 3 chemin des Trois Sources 01 34 73 09 63

## ■ Psychologue clinicien

- › Dr de Carli-Hude Axelle 01 34 08 15 10  
**Clinique Conti** - 3 chemin des Trois Sources 06 11 70 76 40
- › Carta Romain 07 67 10 69 94  
3 rue de Nogent *cartacog@gmail.com*  
*https://carta-cognitive.yn.fr/*
- › Delbecq Bérengère 06 20 67 05 74  
41 avenue des Bonshommes *berengeredelbecq@yahoo.fr*
- › Gimenez Amélie 06 77 99 31 51  
3-5 rue du Pâtis *ameliegimenez.psy@gmail.com*
- › Grignon Clémence 06 52 02 51 57  
9 rue Martel *psychologue95-lisleadam-grignon.com*
- › Joucan Maud 06 74 11 49 36  
56 avenue de Paris
- › Houri 06 81 70 72 05  
20 bis rue des Ecuries de Conti
- › Lequesne Joël 06 70 34 55 06  
14 avenue des Écuries de Conti *jlequesne@orange.fr*
- › Lochet Jacqueline 06 86 58 78 77  
68 av. Valéry Giscard d'Estaing *jacqueline.lochet@club-internet.fr*
- › Manneh Sophie 06 88 75 37 32  
14 rue Hardy Sévère

- › Vercruyce Clarys 06 62 96 08 05  
12 avenue des Sapins *clarysvercruyce@yahoo.fr*
- › Verdin Aline 07 49 12 72 30  
5 Grande rue *aline.verdin@yahoo.fr*
- › Mme Porier, Mme Ait Lmalem Benjib 08 26 96 89 68  
**Clinique Conti** - 3 chemin des Trois Sources
- › Salzard Gêrôme 06 65 57 59 72  
58 Rue de Nogent *Salzard.psy@gmail.com*

## ■ Psychomotricien

- › Bridoux Lauriane 07 67 02 28 09  
41 avenue des Bonshommes *psychomotbridoux@gmail.com*
- › Cormier Anne 07 86 49 55 57  
13 rue Montre Or
- › Huck Madeleine 07 79 39 10 77  
12 avenue des sapins *madeleine.psychomotricienne@gmail.com*

## ■ Psychopraticien

- › Cros Sylvie 06 15 43 34 67  
3 avenue Beauséjour
- › Vignoles Virginie 06 22 49 70 46  
7 bis Grand'place Hubert Jolivet *https://psy-lisle-adam.fr*  
*virginievignoles@gmail.com*
- › Vigier Georges 06 50 45 60 04  
140 av. Valéry Giscard d'Estaing - sur rendez-vous
- › Dupont Florian 06.07.31.47.14  
7 bis Grand Place Hubert Jolivet *fl.dupont.pro@gmail.com*  
*https://psy-lisle-adam.fr*

## ■ Psychothérapeute

- › Caumartin Bruno 01 34 69 45 12  
14 rue Saint-Lazare *bruno-caumartin@wanadoo.fr*
- › Grignon Clémence 06 52 02 51 57  
12 avenue des sapins *psychologue95-lisleadam-grignon.com*
- › Lequesne Joël 06 70 34 55 06  
14 avenue des Écuries de Conti *jlequesne@orange.fr*
- › Sevestre Jocelyne 01 78 86 60 66  
39 avenue du Chemin Vert 06 23 80 82 16  
*jocelyne.sevestre@sfr.fr*
- › Therry Francesca 07 84 13 67 60  
Sur rendez vous uniquement / Doctolib *newneuro@newneuro.fr*  
20b avenue de Paris

## ■ Radiologue

- › Radiologie 01 34 69 22 42  
Dr Benouaiche, Dr Bensoussan, Dr Gentile, Dr Saadi  
**Clinique Conti** - 3 chemin des Trois Sources
- › Imagerie médicale 01 34 08 14 10  
Dr Kossai-Debord, Dr Lascar, Dr Wais  
**Clinique Conti** - 3 chemin des Trois Sources

## ■ Réflexologie plantaire

- › Amaieur Souad 06 19 38 06 76  
Réflexologue plantaire, ventousotherapeute *contact@my-sweet-therapy.fr*  
29 Avenue de Paris *www.my-sweet-therapy.fr*

▸ Doin Anne-Cécile 06 59 59 99 63  
140 av. Valéry Giscard d'Estaing  
*reflexologue@myreflexo.fr*  
*www.myreflexo.fr*

## ■ Rhumatologue

▸ Dr Szafranski 08 26 96 89 68  
**Clinique Conti** - 3 chemin des Trois Sources

## ■ Sage-Femme (préparation naissance, suivi grossesse, rééducation périnée)

▸ Mmes Ravillon, Reydet 0 826 968 968  
**Clinique Conti** - 3 chemin des Trois Sources  
▸ Mme Thorax Nathalie 06 11 78 35 51  
2 carré Mansart  
*nathalie.thorax@sfr.fr*

## ■ Sexothérapeute

▸ Cros Sylvie 06 15 43 34 67  
3 avenue Beauséjour

## ■ Sophrologue

▸ Cros Sylvie 06 15 43 34 67  
3 avenue Beauséjour  
▸ Dupeyroux-Le Tao Cécile 06 17 16 28 97  
5 Grande Rue  
*c.dupeyrouxletao@gmail.com*  
*http://lartdumieuxvivre.fr*  
Consultations au cabinet ou à domicile sur rendez-vous  
▸ Fontaine Pascale 06 11 44 09 33  
29 avenue Michel Poniatowski  
*pascalefontainesophro@gmail.com*  
▸ Le Cuziat Jennifer 06 99 74 05 27  
33 bis Avenue Michel Poniatowski  
*djefleur@msn.com*  
▸ Masson Georges 06 85 50 61 79  
3 rue du Vieux Chemin de Paris  
▸ So'Zen Nathalie Leocadie 07 69 19 95 30  
9 rue Martel  
*95sozen@gmail.com*  
▸ Stancu Claire 06 62 96 72 28  
8, rue de Conti  
*claire@parler-chanter.fr*  
*www.parler-chanter.fr*

## ■ Stomatologiste

▸ Dr Jaiouch Saib 08 26 96 89 68  
**Clinique Conti** - 3 chemin des Trois Sources

## ■ Thérapeutes

▸ Carroy Arnaud 06 82 78 55 91  
*arnaud.carroy@gmail.com*  
*www.arnaudcarroy.com*  
▸ Ferné Lavaud Marie 06 82 44 10 56  
9 rue Martel  
*marie.ferne@gmail.com*  
▸ Therry Francesca 07 84 13 67 60  
Sur rendez vous uniquement / Doctolib  
29 avenue de Paris  
*newneuro@newneuro.fr*  
▸ **Dupuy Céline** 06 81 40 44 86  
**Yogathérapeute et praticienne de la Trame** *celinedupuy@aol.com*  
**Pavillon d'Armenonville - Porte 1** *www.yogatherapie-latrame.com*  
**Résidence du Bois de Boulogne**  *celine.dupuy.18*

## ■ Thérapie holistique

▸ Lavergne Jordane 06 58 25 86 52  
15 rue Martel - Sur rendez-vous  
*lavergne.jordane@gmail.com*  
*https://www.jordanelavergne-therapieholistique.com*

## ■ Urologie

▸ Dr Martinache, Dr Lacarriere, Dr Thomas 0 826 968 968  
**Clinique Conti** - 3 chemin des Trois Sources 01 34 08 15 03

## ■ Vasculaire et Echo doppler

▸ Dr Zeitoun 0 826 968 968  
**Clinique Conti** - 3 chemin des Trois Sources

## ■ Yogam Thérapies et Soins

▸ Sonia Micheletto 07 86 30 20 90  
140 av. Valéry Giscard d'Estaing  
*soniaosteotherapie@gmail.com*



*Épicerie fine, Rhums,  
Whiskies, Thés, Cafés*  
*www.pommedambre.com*  
Ouvert du mardi au samedi de 10h à 19h30  
Le dimanche de 10h à 13h  
**19, Grande rue - 95290 L'ISLE-ADAM • Tél. : 01 34 69 47 25**



**PRĀNA ÉNERGÉTIENNE** par  
**LA YOGA THÉRAPIE**  
LE SOIN ÉNERGÉTIQUE DE LA TRAME  
LES PURIFICATIONS ÉNERGÉTIQUES

**Céline Dupuy**

**Yoga thérapie**  
Pratique psycho-physique holistique,  
s'adresse à toutes les personnes désireuses  
de s'occuper de leur santé.

**Soin de la trame**  
Soin énergétique qui permet de lisser les émotions  
pour recouvrer son alignement d'origine.

**Purifications énergétiques**  
Protocoles qui permettent de réactiver notre potentiel  
et enfin retrouver notre pleine énergie.

Cabinets à  
L'Isle-Adam  
Champagne-sur-Oise  
Cergy-Pontoise

**06 81 40 44 86**  
*www.yogatherapie-latrame.com*

Clinique chirurgicale et obstétricale privée et conventionnée



3 chemin des Trois Sources

01 34 08 15 15

[www.doctolib.fr](http://www.doctolib.fr)

## Liste des praticiens et spécialistes de la Clinique Conti

(L'\* signale les médecins consultant à L'Isle-Adam et opérant à la clinique).

- ▶ ANESTHÉSIE ET RÉANIMATION 01 34 08 15 76  
Dr Alaoda, Dr Bougacha, Dr Charara A., Dr Golkar, Dr Nasilowski
- ▶ CARDIOLOGIE 01 34 08 12 74  
Dr Addala, Dr Aissou, Dr Lakhal, Dr Haziza et Dr Rehby
- ▶ CHIRURGIE BUCCALE 01 34 08 12 74  
Dr Jaiouch
- ▶ CHIRURGIE DE L'OBÉSITÉ 01 34 08 12 74  
Dr Abou Sarhan, Dr Attari, Dr Baubion, Dr Charara M.
- ▶ CHIRURGIE ESTHÉTIQUE ET RECONSTRUCTRICE 01 34 08 12 74  
Dr Benhaim, Dr Foussadier, Dr Lahbabi\*
- ▶ CHIRURGIE GYNÉCOLOGIQUE 01 34 08 15 71  
Dr Bommel, Dr David, Dr Fotso, Dr Takali,  
Dr Razak R, Dr Razak W, Dr Uzan\*
- ▶ CHIRURGIE DU SEIN ET TRAITEMENT DU CANCER 01 34 08 12 74  
Dr Charara M, Dr David, Dr Golfier
- ▶ CHIRURGIE VASCULAIRE 01 34 08 12 74  
Dr Farghadani, Dr Lesage
- ▶ CHIRURGIE VISCÉRALE, DIGESTIVE ET PROCTOLOGIQUE -  
TRAITEMENT DU CANCER 01 34 08 12 74  
Dr Abou Sarhan, Dr Attari, Dr Baubion, Dr Charara M, Dr Golfier
- ▶ ENDOCRINOLOGIE, MÉTABOLISME 01 34 08 12 74  
Dr Chekkal
- ▶ GASTRO-ENTÉROLOGIE 01 34 08 12 74  
Dr Akue-Goeh, Dr Albaroudi, Dr Boudjema, Dr Boudzoumou,  
Dr Feidt, Dr Sekri
- ▶ GYNÉCOLOGIE – ACCOUCHEMENTS 01 34 08 15 71  
Dr Bastide, Dr Bommel, Dr David, Dr Daoud, Dr Fotso, Dr Razak R,  
Dr Razak W, Dr Takali

- ▶ HYPNOTHÉRAPEUTE 06 51 01 77 03  
Mme Ferdyn
- ▶ MÉDECINS URGENTISTES / Consultations 7 J / 7 01 34 08 14 03  
Dr Bousquet, Dr Dauby
- ▶ NEUROLOGIE 01 34 08 12 74  
Dr Yekhlief
- ▶ NEUROCHIRURGIE - CHIRURGIE DU RACHIS 01 34 08 12 64  
Dr Maingot
- ▶ NUTRITION - DIÉTÉTIQUE – DIABÈTE 01 34 08 12 74  
Dr Metanomski
- ▶ ONCOLOGIE 01 34 08 12 74  
Dr Bruna, Dr Ladouani
- ▶ OPHTALMOLOGIE 01 34 08 03 03  
Dr Berthon, Dr Caudron, Dr Dhundass, Dr El Dirani\*, Dr Haouache\*,  
Dr Ladjouzi, Dr Lebonnière\*, Dr Levasseur, Dr Noachovitch\*,  
Dr Sablong\*, Dr Simoneau\*, Dr Talbi\*
- ▶ CHIRURGIE DU STRABISME 01 39 95 43 80  
Dr Levasseur
- ▶ CHIRURGIE DE LA MYOPIE 01 30 35 45 20  
Dr El Dirani\*, Dr Haouache\*
- ▶ ORL 01 34 69 18 73  
Dr Planquart\*
- ▶ ORTHOPÉDIE  
Dr Abadie, Dr Haddad, Dr Mamane, Dr Mas, Dr Temam  
(membre supérieur - SOS mains) 01 34 08 15 83  
Dr Gestraud, Dr Kuntz, (membre inférieur) 01 34 08 14 95  
Dr Radfar, Dr Taburet (membre inférieur) 01 34 08 12 74  
Dr Nathan\* 01 44 09 81 70  
Dr Rigaut 01 34 17 89 01  
Dr Wakim 01 39 85 81 42  
Dr Worcel\* 01 39 35 30 30
- ▶ PÉDIATRIE  
Dr Kana 01 34 44 27 89  
Dr Richet 01 34 08 12 74
- ▶ PNEUMOLOGIE 01 34 08 12 74  
Dr Simo
- ▶ PSYCHIATRIE ET ADDICTOLOGIE  
Dr D. Zemirline, Dr S. Zemirline 01 34 73 09 63
- ▶ RHUMATOLOGUE 01 34 08 12 74  
Dr Szafranski
- ▶ UROLOGIE 01 34 08 15 03  
Dr Martinache, Dr Lacarriere, Dr Thomas
- ▶ VASCULAIRE ET ECHO DOPPLER 06 17 70 39 83  
Dr Zeitoun
- ▶ SAGE-FEMME (préparation naissance, suivi grossesse, rééducation  
périnée) 01 34 08 12 74  
Mmes Ravillon, Reydet
- ▶ RADIOLOGIE 01 85 76 26 26  
Dr Benouaiche, Dr Bensoussan, Dr Gentile  
Dr Kossai-Debord, Dr Lascar, Dr Wais

## Centre Aqua Kiné Santé



Centre de balnéothérapie et de kinésithérapie

5 chemin des Trois Sources (Selarl)

01 34 08 21 19

Ouvert du lundi au vendredi de 9h à 19h.

[secretariat@aquakinesante.fr](mailto:secretariat@aquakinesante.fr)

Entrée parking par le chemin du Pommier

[www.aquakinesante.fr](http://www.aquakinesante.fr)

### ■ Nutritionniste / Diététicienne / Diabète

▸ Joly-Malherbe Laurence  
(Diététicienne)

01 34 08 00 65 - 06 99 27 43 28

[l.jolymalherbe@free.fr](mailto:l.jolymalherbe@free.fr)

### ■ Kinésithérapeute

▸ Florent Periquet, Mathieu Milella, Alexandre Baisadouli, Thomas Dos Santos Mota, Joanna Pontier, Nicolas Siwek, Matthias Craveiro, Luis Guerra, Jonathan Ruano Pimentel, Anthony De Col, Geraldine Garcia, Robin Thomassen, Mathilde Battaglia

### ■ Ostéopathe

▸ Doll Pauline

06 89 11 85 45

[doll.pauline@gmail.com](mailto:doll.pauline@gmail.com)

▸ Maurice Franck

01 34 08 21 19

[fmaurice95@hotmail.com](mailto:fmaurice95@hotmail.com)

### ■ Pédicure-Podologue

▸ Lamy Arnaud

01 34 08 24 72

[arnopodo@gmail.com](mailto:arnopodo@gmail.com)

## Hôpital gériatrique L'Isle-Adam / Parmain Fondation Chantepie-Mancier

**Un parcours de soins complet et coordonné de la personne âgée fragile garantissant une qualité de prise en charge optimale.**

9 rue Chantepie-Mancier

01 34 69 00 33

Directeur général : Fadi Chammah

Directeur médical : Christian Batchy

[fondation@hgiap.fr](mailto:fondation@hgiap.fr)

(Voir rubrique « établissements d'accueil » p. 96)

[www.chantepiemancier.fr](http://www.chantepiemancier.fr)

**Admissions directes par le biais de votre médecin traitant ou en aval des urgences.**



### ■ Consultations gériatriques et mémoire

01 34 69 76 73

Chef de service : Dr Daniel Letonturier

Accueille des personnes âgées présentant une maladie aiguë ou une perte brutale d'autonomie.

Capacité : 22 lits

### ■ Centre d'évaluation et de bilan gérontologique

01 34 69 76 73

Médecin : Dr C. Batchy

Les mardis et jeudis de 9h à 14h

Pour bénéficier d'une évaluation gérontologique pluridisciplinaire afin d'établir un diagnostic des syndromes gériatriques, d'en évaluer les risques et de définir une thérapeutique de rééducation et réadaptation avec un objectif de maintien au domicile.

Capacité : 9 places

### ■ Accueil de Jour Alzheimer

01 34 69 76 83

Médecin : Dr G. Froger

Du lundi au vendredi de 9h45 à 16h45

Destiné aux personnes vivant à domicile, il permet de les accueillir pour une période allant d'un à plusieurs jours par semaine. Ces derniers bénéficient d'activités visant à les stimuler et à maintenir leur autonomie.

Capacité : 10 places

### ■ Service de Médecine Aiguë

01 34 69 76 73

Médecins : Dr C. Batchy et Dr K. Cherfaoui

Accueille des personnes âgées présentant une maladie aiguë ou une perte brutale d'autonomie. Capacité : 22 lits

### ■ Service de Soins de Suite et Réadaptation (SSR)

01 34 69 76 73

Médecins : Dr W. Djedjig - Dr S. Sidibé

Accueille des patients nécessitant une prise en charge en rééducation ou réadaptation. Capacité : 24 lits

### ■ Unité de Soins Longue Durée (USLD)

01 34 69 76 73

Médecins : Dr C. Batchy - Dr M. Cissé

Accueille des personnes âgées dépendantes ou handicapées dont l'état

nécessite des soins médicaux réguliers et des soins infirmiers constants.  
Le service assure la prise en charge des personnes âgées le plus souvent polypathologiques.  
Capacité : 40 lits

#### ■ EHPAD

01 34 69 76 83

Médecin : Dr G. Froger  
Accueille des personnes âgées en perte d'autonomie physique ou psychique ne pouvant plus rester à leur domicile. Capacité : 40 lits

## Laboratoires d'analyses médicales

#### ■ Laboratoire de biologie médicale Biofutur (Centre-ville)

5 avenue de Paris 01 34 69 20 44  
Lundi - vendredi : 7h30 - 12h30 ; 14h - 19h  
Samedi : 7h30 - 13h

#### ■ Laboratoire de Biologie Médicale Biofutur (Chemin des Trois Sources)

1 chemin des Trois Sources 01 34 08 41 41  
Lundi - vendredi : 7h30-12h30 ; 13h30-19h  
Samedi : 7h30-13h

- Dr Cocco S. : Pharmacien biologiste, D.E.S. de Biologie Médicale, D.E.A. de Microbiologie.
- Dr Lasry S. : Pharmacien biologiste, D.E.S. de Biologie Médicale, D.E.A. de Microbiologie.
- Dr Raveneau J. : Pharmacien biologiste, C.E.S. Hématologie, Immunologie, Bactériologie-Virologie, Biochimie, Ancien interne des Hôpitaux de Paris, Ancien praticien hospitalier des C.A.C.

## Centre Laser et Esthétique Adamois (CLEA)

19 avenue de Paris, Bât A, RDC 01 34 08 04 54  
Laser médical et esthétique 06 30 35 99 52  
[www.centreclea.fr](http://www.centreclea.fr)

## Association « Source Vive »

Cf rubrique association voir p. 142

## Vétérinaires

#### ■ Clinique vétérinaire Evolia

43 avenue du Chemin Vert

01 34 69 10 16

[www.veterinaire-evolia.com](http://www.veterinaire-evolia.com)



Horaires d'ouverture (sur RDV)

Du lundi au vendredi 8h45-19h15.

Samedi 8h45-17h45

**Services d'urgence : 24h/24h et 7/7j**

- Docteurs vétérinaires associés de la clinique : Ragetly, Prigent, Paillet, Panier, Scotti, Guionnet
- Administrateur de la Clinique : M. Olmedillas

Consultations :

- Cancérologie
- Cardiologie
- Chirurgie générale et orthopédique
- Dentisterie
- Endocrinologie
- Imagerie médicale (scanner, radiologie, échographie, doppler, fibroscopie)
- Laboratoire d'analyses sanguines
- Médecine générale et interne
- Neurochirurgie
- Ophtalmologie
- Pathologie de la reproduction
- Physiothérapie (balnéothérapie, laser, ultrason, électro-stimulation)
- Scanner
- Vaccins
- Urgences

#### ■ Vétérinaire à domicile

- Candy Vet'Home
- 11 ter rue Bergeret
- Marie Hestin-Wehner

06 38 41 79 06

[candy.sichet@orange.fr](mailto:candy.sichet@orange.fr)

07 71 24 57 84

[www.veterinaireadomicile.fr](http://www.veterinaireadomicile.fr)

# DECATHLON

L'Isle-Adam



UNE EQUIPE DE SPORTIFS A VOTRE SERVICE



“  
SPORTIFS SATISFAITS,  
C'EST MON MÉTIER  
”

PLUS DE 60 SPORTS SOUS LE MÊME TOIT

DU LUNDI AU SAMEDI 10H00 À 20H00 SANS INTERRUPTION



LE GRAND VAL - ZAC DU PONT DES RAYONS  
95290 L'ISLE-ADAM (TEL : 01 34 08 18 80)



## Culture, sport et loisirs

Les équipements culturels	p. 128
‣ La « Scène adamoise »	p. 128
‣ Musée d'art et d'histoire Louis Senlecq	p. 128
‣ Bibliothèque municipale Georges Duhamel	p. 129
‣ Cinéma « Le Conti »	p. 130
Les équipements sportifs	p. 130
‣ Centre nautique	p. 130
‣ Centre sportif Amélie Mauresmo	p. 130
‣ Équitation	p. 130
‣ Golf de L'Isle-Adam	p. 131
‣ Piscine intercommunale de L'Isle-Adam / Parmain	p. 131
‣ Plage de L'Isle-Adam	p. 132
‣ Stade Philippe Grante	p. 132
‣ Tennis Club de L'Isle-Adam	p. 133
Les loisirs	p. 133
‣ Ludothèque	p. 133
‣ Les espaces récréatifs	p. 133



## Les équipements culturels

### ■ La « Scène adamoise »

Érigée au cœur du Parc Manchez, en lieu et place de l'ancienne Maison de L'Isle-Adam, La « Scène adamoise » est une salle de spectacle d'une capacité de 283 places dont 7 places PMR.

Elle est équipée de tribunes motorisées et de sièges rétractables, permettant toutes sortes de programmations.

Elle propose des spectacles et animations variés tout au long de l'année et offre aux visiteurs de beaux moments d'évasion culturelle et artistique.



### Retrouvez le programme de la Scène adamoise

[sur ville-isle-adam.fr](http://sur.ville-isle-adam.fr)

### ■ Musée d'Art et d'Histoire Louis-Senlecq



31 Grande Rue  
Directrice : Caroline Oliveira  
Service des publics

01 74 56 11 23 / 01 34 08 02 72  
[musee@ville-isle-adam.fr](mailto:musee@ville-isle-adam.fr)  
01 74 56 11 24  
[www.musee.ville-isle-adam.fr](http://www.musee.ville-isle-adam.fr)

- Ouvert du mercredi au dimanche de 14h à 18h, uniquement lors des expositions
- Fermé le lundi, le mardi et les jours suivants : 1<sup>er</sup> janvier, 1<sup>er</sup> mai, 14 juillet, 24, 25 et 31 décembre
  - gratuit pour les Adamois accompagnés ou non d'une personne
  - gratuit pour les scolaires et enfants de moins de 18 ans
  - gratuit pour les étudiants en histoire de l'art et arts plastiques
  - gratuit le 1<sup>er</sup> dimanche du mois



Visite guidée gratuite chaque dimanche à 15h

Le musée d'Art et d'Histoire Louis-Senlecq, bénéficiant du label Musée de France, se trouve dans un ancien hôtel particulier appelé « petit hôtel Bergeret » dont l'origine remonte au XVIII<sup>e</sup> siècle.

Le musée propose en alternance des accrochages de ses collections permanentes et des expositions temporaires en lien avec l'histoire et le patrimoine locaux mais aussi tournées vers la création contemporaine.

Le service des publics du musée offre également un large choix de visites et d'activités pédagogiques à destination des enfants et des adultes.

### Val d'Oise Family

*Les animations pour enfants et familles  
proposées par le musée bénéficiant du label « Val-d'Oise Family »  
attribué par Val-d'Oise Tourisme.*

### EXPOSITIONS pour l'année 2022

#### Jusqu'au 13 mars : Regards croisés

Le musée d'Art et d'Histoire Louis-Senlecq s'associe avec l'École nationale supérieure d'art de Paris-Cergy (ENSAPC) pour une exposition menée en

partenariat. Une sélection d'œuvres issues du fonds permanents du musée est ainsi mise en regard avec les travaux réalisés spécifiquement pour le projet par des étudiants de l'école.

#### 10 avril au 18 septembre 2022 : Claire Illouz. Les abords du paysage

Cette exposition est consacrée à l'œuvre de Claire Illouz, artiste française contemporaine résidant à Chérence, village situé dans le Parc naturel régional du Vexin français, à soixante kilomètres de L'Isle-Adam.

Claire Illouz s'intéresse au paysage - thématique chère à l'institution adamoise - mais à un paysage quelque peu oublié : ce sont les espaces abandonnés où la nature a repris ses droits qui retiennent son attention. Elle montre des étendues recouvertes d'herbes folles luxuriantes qui se sont multipliées de manière anarchique. Elle imagine l'entrelacement des racines dissimulées sous terre et les objets abandonnés par l'homme qui pourraient s'y cacher tels des « vestiges modernes ». Savamment composés, généralement à partir de croquis pris sur le motif, ces paysages sont traités avec une infinie délicatesse et une minutie de trait qui confèrent à ces espaces en marge une élégance rare.

Bien que le point de départ de toutes les œuvres de l'artiste soit le dessin (fusain, graphite, etc.), son exigence visuelle s'accompagne d'expérimentations plastiques qui la conduisent à s'essayer à divers médiums : peinture à l'huile, aquarelle, lavis d'encre, gravure (aquatinte, eau-forte, burin et pointe sèche).

#### 16 octobre 2022 au 5 février 2023 : Jules Dupré et la vallée de l'Oise (titre provisoire)

Organisée dans le cadre de la Destination Impressionniste. Vallée de l'Oise, cette exposition est consacrée à la présence de Jules Dupré à L'Isle-Adam et dans la vallée de l'Oise, à partir des années 1840 et jusqu'à son décès en 1889.

Les liens d'amitiés entre Jules Dupré et Théodore Rousseau seront également évoqués et une section sera consacrée aux peintres ayant gravité dans son entourage, comme son frère Léon-Victor Dupré (1816-1879), Auguste Boulard père (1825-1897), Pierre-Isidore Bureau (1822-1876) et Louis Renet-Tener (1845-1925).

L'exposition rassemblera des œuvres appartenant au musée d'Art et d'Histoire Louis-Senlecq mais d'autres aussi conservées dans des musées français ou dans des collections particulières.

### ■ Bibliothèque municipale Georges Duhamel

44 avenue de Paris

Tél 01 34 08 10 80

[biblio@ville-isle-adam.fr](mailto:biblio@ville-isle-adam.fr)

[www.bibliotheque.ville-isle-adam.fr](http://www.bibliotheque.ville-isle-adam.fr)

 [bibliothèque municipale Georges Duhamel](#)

La bibliothèque est ouverte du mardi au samedi (fermée le lundi).

- Mardi : 14h-18h
- Mercredi : 10h-12h30 / 14h-18h
- Jeudi : 14h-18h
- Vendredi : 14h-18h
- Samedi : 10h-12h30 / 14h-18h



La bibliothèque est un service public ouvert à tous ; elle met une grande diversité de documents à la disposition de ses adhérents (livres, périodiques, DVD, CD) ainsi qu'un espace Internet.

C'est également un lieu de connaissances, d'échange et de convivialité où sont organisés conférences, expositions, contes.

La bibliothèque fait partie du réseau Revodoc, qui permet aux lecteurs d'avoir accès aux collections des bibliothèques de tout le département. L'accès est libre pour les animations et la consultation des collections, le prêt est soumis à une cotisation annuelle.

### ■ Cinéma « Le Conti » (5 salles)

Place du Pâtis - BP 41 0 892 680 121  
Le cinéma d'art et d'essai à L'Isle-Adam chaque mois avec le programme « Autre Regard » : films en V.O., opéras. Désormais une salle équipée en son Dolby Atmos. Retrouvez toute la programmation de ce cinéma de proximité sur [www.cinemaleconti.com](http://www.cinemaleconti.com)

## Les équipements sportifs

### ■ Centre nautique

(près du terrain de camping)  
Chemin des Trois Sources 06 09 75 99 72 - 06 59 58 25 17  
[www.cyvia.fr](http://www.cyvia.fr)

Ouvert le samedi après-midi et le dimanche (voir calendrier affiché au club). La base nautique se situe sur la rive gauche de l'Oise, en face de la ville de Champagne.

Les installations comprennent : un parking à bateaux (dériveurs légers uniquement), un ponton de 200m avec deux mises à l'eau, un clubhouse, un atelier. La voile se pratique sur des dériveurs type : 420 - 470 - caravelle - jet - laser.

### ■ Centre sportif Amélie Mauresmo

Service des Sports  
Directeur : Pascal Fack  
1 allée du Docteur Jean Cailleux  
Secrétariat

01 34 69 79 69  
06 63 86 50 43

[p.fack@ville-isle-adam.fr](mailto:p.fack@ville-isle-adam.fr)

Le centre sportif est composé de trois grandes salles et de 5 salles annexes. Il s'étend sur une surface de 7500 m<sup>2</sup>.

On y pratique le basket-ball, le handball, la boxe française, le volley-ball, le badminton, le tennis de table et le penchak silat.

Dans les salles annexes : danse, aikido, éveil de l'enfant, judo, karaté, escrime, haltéromusculation, gymnastique aux agrès, gymnastique volontaire, stretching...



### ■ Équitation

4 clubs hippiques sont installés dans la forêt domaniale de L'Isle-Adam :  
**Cercle Hippique « Au cœur de L'Isle-Adam » (cf p. 170)**  
**Cercle Hippique - Poney club « À l'Orée de la Forêt » - écuries Fruchet (cf p. 170)**  
**Cercle Hippique « La Croix St Antoine » (cf p. 169)**  
**Cercle Hippique « Les Ecuries de l'Ufrée » (cf p. 169)**

### ■ Golf de L'Isle-Adam

Président : Arnaud Van de Meirssche  
1 chemin des Vanneaux

01 34 08 11 10  
[a.vdm@orange.fr](mailto:a.vdm@orange.fr)  
[contact@golfisleadam.com](mailto:contact@golfisleadam.com)  
[www.golfisleadam.com](http://www.golfisleadam.com)

Ouvert tous les jours sauf le mardi.

Le golf de L'Isle-Adam est situé dans une propriété adamoise de 180 hectares. Les installations offrent un parcours de golf international de 18 trous, un practice, différentes zones de jeu et d'entraînement, ainsi que son restaurant, son bar et sa brasserie. Structure pouvant accueillir des soirées, événements privés, séminaires...

### ■ Piscine intercommunale de L'Isle-Adam / Parmain

1 avenue Paul Thoureau 01 34 69 20 85  
[www.piscine-isle-adam-parmain.fr](http://www.piscine-isle-adam-parmain.fr)



La piscine présente sous son arche principale un premier bassin de 25 m x 12,5 m assorti de deux rangs de gradins, exclusivement axé sur la natation avec une profondeur allant d'1,80 m à 2,20 m.

Un deuxième bassin dit ludique, de 115 m<sup>2</sup>, offre une rivière à contre-courant, une cascade, des jets de massage et une zone d'activité aqua-gym, aqua-bike, aqua-zumba. Le bâtiment accueille enfin une pataugeoire pour les plus petits, avec des jets et un champignon d'eau.

On y trouve également une plage avec chaises longues et un espace détente avec hammam, sauna et salle de repos (heures d'ouverture des bassins).

Un tarif préférentiel est pratiqué pour les habitants des villes adhérentes du Syndicat L'Isle-Adam / Parmain : avec justificatif.

**Le bonnet de bain est obligatoire.**

	Ouverture au public / Période scolaire	
Lundi	12h15 - 13h30	17h15 - 19h
Mardi	11h15 - 12h45	17h15 - 19h
Mercredi	11h30 - 13h	17h - 19h
Jeudi	11h15 - 12h45	16h15 - 18h
Vendredi	12h15 - 13h30	18h15 - 21h
Samedi	11h - 12h30	14h30 - 18h
Dimanche	9h - 12h30	

Concernant les ouvertures au public pour les périodes de vacances scolaires de la Toussaint, d'hiver, de printemps et d'été, les horaires pouvant être assujettis à modifications, ceux-ci seront affichés à l'accueil piscine ou consultables sur le site internet du SIPIAP au minimum 15 jours avant les vacances concernées.

[www.piscine-isle-adam-parmain.fr](http://www.piscine-isle-adam-parmain.fr)

#### Activités pratiquées

- ▶ Aqua-gym, aqua-zumba, aqua stand-up, aqua-bike
- ▶ Club adultes et adolescents
- ▶ École de natation (7 - 13 ans)
- ▶ Club jeunes (4 - 8 ans)
- ▶ Bébé nageurs (5 mois à 6 ans)
- ▶ Stages activités et perfectionnement pendant les périodes de vacances scolaires.

## ■ Plage de L'Isle-Adam



Responsable : Bruno Lombardi

Place du Feu St-Jean

Caisse (de juillet à août inclus)

01 34 69 01 68

[plage@ville-isle-adam.fr](mailto:plage@ville-isle-adam.fr)

### Ouverture :

▸ Week-end et jours fériés de mai et juin : de 14h à 18h (hors baignade).

▸ Juillet - Août : tous les jours de 10h à 19h (fermeture de la caisse à 18h).

Réservation groupe : [plage@ville-isle-adam.fr](mailto:plage@ville-isle-adam.fr)  
(à partir de mars) 06 31 87 64 29



Plus grande plage fluviale de France, la plage de L'Isle-Adam est créée en 1895. Sa superficie est de 3 hectares dont 1 hectare de sable fin. Plus de 30 cabines d'époque séparent le grand bassin du « bassin record » qui a été inauguré en 1949 par Johnny Weissmuller.

### La plage met à votre disposition :

- 1 aire de jeux aquatiques pour les enfants
- 1 minigolf 18 trous
- 1 country foot
- 4 structures gonflables
- 1 village animation pour les moins 12 ans
- 2 toboggans aquatiques
- 2 terrains de beach-volley
- Tables de ping-pong
- Des promenades en barques et pédalos sur l'Oise
- Des animations sportives régulières
- Une boutique

## ■ Stade Philippe Grante

Avenue Paul Thoureau

Gardien du stade

01 34 69 04 77

06 63 85 34 50



### Le stade est composé de :

- 2 terrains en gazon dont un muni d'une tribune de 150 places assises
- 2 terrains synthétiques
- 1 piste de 6 couloirs sur 400 m
- 1 sautoir de perche
- 1 sautoir en hauteur
- 2 sautoirs en longueur
- 3 aires de lancer (disque, poids, marteau)
- 1 plateau d'évolution
- 1 boulodrome pour la pétanque
- 1 skate park

## ■ Tennis Club de L'Isle-Adam

Avenue Paul Thoureau

01 34 69 18 63

[www.tennis-adamois.fr](http://www.tennis-adamois.fr)

06 73 05 01 64

[contact@baselinetennis.fr](mailto:contact@baselinetennis.fr)

- 2 courts couverts en résine confort
- 1 court couvert en terre battue sous bulle
- 2 courts extérieurs en résine et éclairés
- 4 courts extérieurs en terre battue

Mini-tennis, école de tennis, centre d'entraînement et pratique loisir.

Situé entre le stade et la piscine municipale au cœur d'un splendide espace vert, le « Tennis Adamois » propose un encadrement professionnel réalisé par la société Baseline. Le club est ouvert à tous et les cours sont prodigués dès l'âge de 3 ans. Venez nombreux utiliser les installations du club quelle que soit la saison !

## Les loisirs

### ■ Ludothèque

9 place Hubert Jolivet

01 34 08 01 70

Directrice : Vambacas Roseline

[ludothequepirouette@gmail.com](mailto:ludothequepirouette@gmail.com)

[www.ludopirouette.fr](http://www.ludopirouette.fr)



La ludothèque est un lieu d'accueil et de rencontre autour du jeu pour tout public. Ouverte du mardi au samedi.

(Voir « L'association Pirouette » page p. 149)

### ■ Les espaces récréatifs

- Aire de jeux parc Manchez
- Aire de jeux place Hubert Jolivet
- Espace multisports (football - basket ball) avenue des Lacs
- Skate parc
- Jeux de boules : place du Tillé, avenue des Carrières de Cassan, square Géo Grandjean
- Tables de ping-pong côté étangs place Hubert Jolivet, avenue des Carrières de Cassan
- Terrain de foot hatrick, école Balzac
- Aire de loisirs de la Plage. (voir p. 132)



## SLB

Location de bennes  
Mini pelle avec chauffeur  
Terrassement  
VRD - Enrobé



## SLB BAT

Maçonnerie, pavage,  
travaux courant de béton armé,  
clôture, armature, gros œuvre,  
ravalement, menuiserie, placo plâtre,  
charpente et couverture

**06.17.59.74.73**

*N'hésitez pas à venir nous rencontrer :*  
29 Avenue Michel Poniatowski - L'Isle-Adam



# Le tissu associatif

Le Bureau vie associative	p. 136
Les équipements dédiés aux associations	p. 136
Les locations de salle	p. 137
Index des associations	p. 138
▶ Enfance - Jeunesse	p. 140
▶ Sociales - Seniors	p. 141
- d'aide à la personne	p. 141
- dédiées aux seniors	p. 143
- à caractère social	p. 143
▶ Loisirs - Amicales	p. 145
- Loisirs	p. 145
- Amicales	p. 150
▶ Artistiques - Culturelles	p. 151
- Artistiques	p. 151
- Culturelles	p. 155
▶ Environnementales	p. 158
▶ Humanitaires	p. 160
▶ Santé - Bien-être	p. 161
▶ Sportives	p. 162
- Sports de combat	p. 162
- Sports aquatiques	p. 165
- Sports de balles	p. 166
- Sports de raquettes	p. 168
- Gymnastique	p. 169
- Équitation	p. 169
- Détente - Nature	p. 170
- Sports mécaniques	p. 172
- Cyclisme	p. 172
- Athlétisme	p. 172
- Divers	p. 173



**VERRE CLAIR**  
VERANDAS - MENUISERIES EXTERIEURES

**On est  
bien  
chez soi !**



Show Room : ZAC du Grand Val, quartier d'Arcole

Tél : 01 34 73 28 96 - [www.verreclair.fr](http://www.verreclair.fr)

Vérandas, pergolas, fenêtres, portes, portails, volets, stores, clim'

## Le Bureau vie associative

Le Bureau vie associative permet aux associations de profiter des divers services (impressions, photocopies, réservations de salles, espace partagé, etc.). Il est aussi un lieu d'écoute et un relais entre les associations et la Mairie.

En effet, la Municipalité les accompagne et les aide dans la réalisation de leurs projets en mettant à leur disposition divers moyens : locaux, coordination, logistique, etc.

### Espace culturel Michel Poniatowski

1, chemin Pierre Terver

Horaires d'ouverture :

Du lundi au vendredi de 8h45 à 12h et de 13h30 à 17h15.

Un samedi par mois.

01 34 69 21 38

[associations@ville-isle-adam.fr](mailto:associations@ville-isle-adam.fr)

### Le Forum des associations

*Le Forum des associations se tient tous les ans début septembre, au Centre sportif Amélie Mauresmo. C'est un rendez-vous incontournable de la rentrée qui vous permet de découvrir de nouvelles activités plus riches et variées les unes que les autres.*

## Les équipements dédiés aux associations

### Espace culturel Michel Poniatowski

1 chemin Pierre Terver

01 34 69 21 38

[associations@ville-isle-adam.fr](mailto:associations@ville-isle-adam.fr)

L'Espace culturel Michel Poniatowski abrite l'école associative de musique et de danse, les activités de plusieurs associations. D'une surface de 1 350 m<sup>2</sup> sur deux niveaux, elle comporte 12 salles.

Sa conception privilégie l'acoustique particulièrement réussie ; ainsi les activités musicales des associations adamoises peuvent s'y côtoyer sans aucune gêne.

Résolument moderne, son architecture rappelle la forme d'un bateau qui avance vers l'avenir. Ce modernisme se retrouve dans les pratiques musicales et chorégraphiques qui y sont enseignées telles que le piano, le violon ou la guitare électrique et divers types de danse.

Au 1<sup>er</sup> étage, cinq studios pour le travail collectif, dont trois ont déjà reçu le nom d'artistes internationaux et adamois ayant un lien fort avec L'Isle-Adam : Deedee Bridgewater, Roger Potigny, Antoine Duhamel. Deux petites salles pour les pratiques individuelles respectivement dénommées Croche et Double croche et trois salles de cours dont deux ont été baptisées Aliette Muriot et Georgette Plana.



Le rez-de-chaussée, outre les bureaux administratifs est constitué d'une grande salle de danse appelée « Sarabande » répondant aux normes fixées par le Ministère de la Culture et d'un studio permettant la prise de son et l'enregistrement.

### Espace Magallon



5 rue Bergeret

Ancienne salle de cinéma rénovée en 2006 transformée en salle municipale, elle est réservée aux expositions et réunions.

Possibilité de location.

### Centre associatif Françoise Bonn



14 avenue Théodore Prévost

Accueille principalement les bureaux des associations adamoises.

### Maison de la Faisanderie



Avenue Paul Thoureau

Accueille les activités d'une dizaine d'associations.

### Maison de l'Amitié



44 avenue de Paris

01 34 69 05 68

Rénovée en 2012, située dans le parc de la bibliothèque Georges Duhamel, elle accueille les activités de différentes associations, en particulier les clubs du 3<sup>e</sup> âge.

## Les locations de salles

Ce service est géré par le Bureau vie associative

01 34 69 21 38

Espace culturel Michel Poniatowski - 1 chemin Pierre Terver

**Renseignements**

[associations@ville-isle-adam.fr](mailto:associations@ville-isle-adam.fr)

### Cafétéria du centre sportif Amélie Mauresmo

### Château Conti

### Maison de l'Amitié

### Centre associatif Françoise Bonn (Jupiter : 20 personnes - Mars : 25 personnes - Neptune : 9 personnes)

### Espace Magallon

### La Faisanderie

## Index des associations

■ 4 Baby Fertility Secrets	140	■ Association « Source Vive »	142	■ Cyclo-Club de L'Isle-Adam (C.C.I.A.)	172	■ Les écuries au cœur de L'Isle-Adam	170
■ 16/9 <sup>e</sup> Productions	155	■ Association sportive du Collège (UNSS)	140	■ Détours photo	153	■ Les Médecins de Chinguetti-Pakbeng	160
■ Académie du Washboard - IA22 club de L'Isle-Adam	151	■ Association sportive du Golf de L'Isle-Adam	170	■ Eau Bien Être	165	■ Liberty jeep	157
■ Accueil des Villes Françaises (A.V.F.)	155	■ Association sportive du Lycée (UNSS)	140	■ École de Silat Défense Adamoise (E.S.D.A.)	164	■ Ligue pour la Protection des Oiseaux (L.P.O.)	159
■ Action des Chrétiens pour l'abolition de la Torture (A.C.A.T.)	160	■ Association Sportive Val-d'Oise water-polo (A.S.V.O.)	165	■ Écuries de l'Ufrée	170	■ Lion's Club de L'Isle-Adam	161
■ ACTIONS 95	141	■ Attelages de Conti (Les)	145	■ Elan Santé	162	■ L'Isle-Adam Échecs	148
■ Adam et Eve	158	■ Au Fil des Saisons, Nourrir l'Énergie	146	■ English Results	156	■ L'Isle-Adam en Anciennes	148
■ A.F.A.D.	141	■ Autisme et Kleefstra Knai	143	■ Ensemble Choral de L'Isle-Adam (E.C.I.A.)	156	■ Maison Des Lycéens (MDL)	140
■ Afrique Téré	160	■ Badminton Club Adamois	168	■ Ephem'rid	157	■ Majorettes de L'Isle-Adam (A.M.I.A.)	169
■ Aide Alimentaire L'Isle-Adam / Parmain (A.A.I.A.P.)	143	■ Basket Club de L'Isle-Adam (B.C.I.A.)	166	■ Équipes Gymniques Adamoises (E.G.A.)	169	■ Mille-pattes adamois (Le)	140
■ Aïkido adamois	162	■ Bridge des Vallées de l'Oise et du Sausseron (B.V.O.S.)	146	■ Escrime R Cancer du sein Val-d'Oise (ERCSVO)	164	■ Mouvement Chrétien des Retraités	148
■ Amicale des Commerçants Non Sédentaires de L'Isle-Adam (A.C.N.S.I.A.)	150	■ Cantalisle	156	■ E.S.M.A.D. (Equipe Spécialisée de Maintien à Domicile) fait partie de l'A.S.I.M.P.A.D.	142	■ Œuvres Hospitalières Française de l'Ordre de Malte	144
■ Amicale des Sapeurs-Pompiers de L'Isle-Adam	150	■ Centre Musical et Initiatives Artistiques (C.M.I.A.)	152	■ Familles-Services	142	■ Olympique adamois - Football	167
■ Amis de L'Isle-Adam (les)	155	■ Cercle d'Escrime Adamois (C.E.A.)	163	■ France Maillets Gateball	170	■ Partir-Détente	149
■ Amis du Jumelage Marbach-am-Neckar / L'Isle-Adam (les)	156	■ Cercle de Yachting à Voile de L'Isle-Adam (C.Y.V.I.A.)	165	■ Freedom Riders	147	■ Pétanque adamoise	171
■ Amis du Relais Saint-Martin (Les)	150	■ Cercle hippique La Croix St Antoine	169	■ Groupe de Plongée de L'Isle-Adam (G.P.I.A.)	165	■ Pirouette	149
■ Ananda Yoga	161	■ Chœur de la Chapelle du Prince de Conti (Le)	152	■ Groupe des Guides et Scouts d'Europe de L'Isle-Adam	148	■ Prisme et Nuances	149
■ A.P.C. (Association Photo Ciné)	151	■ Club Adamois de la Boxe Française (C.A.B.F.)	163	■ GV Sports en marche	171	■ Protégeons nos berges adamoises	159
■ ARBIA (Association Relaxation et Bien-être de L'Isle-Adam)	162	■ Club Adamois de la Force	173	■ Gymnastique Volontaire de L'Isle-Adam / Parmain (G.V.I.A.P.)	169	■ Randonnée Nature Découverte Adamoises (R.N.D.A.)	171
■ A.R.I.A.F.	141	■ Club Arc-en-Ciel	146	■ Handicap Alzheimer Prestations Informations (H.A.P.I.)	144	■ Rotary-Club de L'Isle-Adam	161
■ Artistique de L'Isle-Adam	151	■ Club Auto Tout Terrain L'Isle-Adam (C.A.T.T.I.A.)	172	■ Harmonie de la Vallée de l'Oise et des Trois Forêts	153	■ Rugby Club de L'Isle-Adam (R.C.I.A.)	167
■ Arts et Culture	151	■ Club Canin de L'Isle-Adam	170	■ Haut Val-d'Oise Handball club (H.V.O.)	167	■ Sauvegarde de l'Environnement et du Patrimoine de L'Isle-Adam (S.E.P.I.A.)	159
■ A.S.I.M.P.A.D. (Association de Soins Infirmiers pour le Maintien des Personnes dépendantes à Domicile)	141	■ Club de karaté de L'Isle-Adam / Parmain	163	■ IFTV	157	■ Secourisme scolaire et citoyenneté	144
■ Association Building Seniors (ABS)	143	■ Club hippique - Poney club l'Orée de la Forêt - Ecurie Fruchet	170	■ Initiatives et Actions pour la Sauvegarde de l'Environnement et des Forêts (I.A.S.E.F.)	158	■ Secours Catholique « Caritas France »	144
■ Association de Pêche des Étangs de la Petite Plaine (A.P.E.P.P.)	171	■ Club Jacques Henri Lartigue	152	■ Isle-Adam Athlétique Club (L') (I.A.A.C.)	172	■ « Shooting club adamois » - Association de tir	173
■ Association des Amis de la Légion d'Honneur (A.A.L.H.)	150	■ Codecortex	146	■ Isle-Adam / Frépillon Vallée d'Oise (I.A.F.V.O.) Volley Ball	167	■ SOS Forêt Val d'Oise	159
■ Association des Amis de l'Orgue de L'Isle-Adam (A.A.O.I.A.)	155	■ Comité de quartier du centre-ville de L'Isle-Adam	151	■ Judo club de L'Isle-Adam	164	■ Système d'Échange Local de la Vallée de l'Oise et du Sausseron (S.E.L.V.O.S.)	145
■ Association des Commerçants de L'Isle-Adam (A.C.I.A.)	150	■ Comité des Fêtes	147	■ La Comédie Adamoise	153	■ Tennis Adamois	168
■ Association des Familles de L'Isle-Adam et Parmain (A.F.I.A.P.)	150	■ Compagnie de la Grange	152	■ La conférence Saint Vincent de Paul de L'Isle-Adam / Parmain	142	■ Tennis de table « Ping Adamois »	168
■ Association des Parents d'Enfants Déficients (A.P.E.D.) - « l'Espoir »	143	■ Conservatoire de Reconstitution, d'Escrime Ancienne et ses Techniques en Ile-de-France (C.R.E.A.T.I.F.)	163	■ La valise des mille et un mots	140	■ Terre d'Europe	157
■ Association de technologie pour la santé	162	■ Conservatoire de Reconstitution, d'Escrime Ancienne et ses Techniques en Ile-de-France (C.R.E.A.T.I.F.)	163	■ Le Chœur d'Evila	154	■ Tête de l'Art	154
■ Association Ornithologique de L'Isle-Adam et Presles	158	■ Consommation Logement et Cadre de Vie (C.L.C.V. Adamoise)	144	■ LELIA	157	■ Trompes de Conti	154
■ Association Parc L'Isle-Adam (A.P.I.A.)	158	■ Country Dancers	147	■ Le Livre en mains	148	■ Union Nationale des Combattants (U.N.C.)	145
		■ Croix-Rouge Française - Unité locale des Berges de l'Oise	160	■ Les Arts percussifs	154	■ Val-d'Oise Aviron	166
		■ C.S.L.	153			■ V.I.A. Golf (Ville de L'Isle-Adam GOLF)	171
		■ Culture et Loisirs	147			■ Vie Libre Section L'Isle-Adam/Parmain (mouvement des buveurs guéris)	145
						■ Vivre l'essentiel	150

## Enfance - Jeunesse

### ■ Association sportive du Collège (UNSS)

Collège Pierre et Marie Curie - 1 rue Jean Droit 01 34 69 01 83  
Président : Sanze Angélique 0950898k@ac-versailles.fr  
[www.clg-curie-lisleadam.ac-versailles.fr](http://www.clg-curie-lisleadam.ac-versailles.fr)

### ■ Association sportive du Lycée (UNSS)

Lycée Fragonard. 3 rue Fragonard 01 34 08 19 91  
Président : Keirel Benoit ce.0951147F@ac-versailles.fr  
[www.lyc-fragonard-isle-adam.ac-versailles.fr](http://www.lyc-fragonard-isle-adam.ac-versailles.fr)  
L'association propose : natation, musculation, foot en salle et badminton.

### ■ La valise des mille et un mots

7 allée du Phénix  
Président : Sonia Micheletto Frechin 07 86 30 20 90 - 06 30 85 42 07  
[valise1001mots@gmail.com](mailto:valise1001mots@gmail.com)  
[lavalisedes1001mots.com](http://lavalisedes1001mots.com)  
 [lavalisedes1001mots](mailto:lavalisedes1001mots)

L'association s'adresse à un public allant de la petite enfance à la jeunesse, et propose des lectures animées à haute voix de contes et d'histoires des différents pays et cultures, en langue originale (actuellement : chinois, italien) et en français.

Pendant les séances, les histoires racontées sont accompagnées d'un moment d'apprentissage ludique de la langue étrangère dans un esprit de découverte et d'ouverture au monde, ainsi que d'un atelier créatif, manuel et visuel.

L'association organise ponctuellement des conférences et des festivals afin de promouvoir la rencontre, l'échange et la transmission.

### ■ Maison Des Lycéens (MDL)

Lycée Fragonard - 3 rue Fragonard 01 34 08 19 91  
Président : Keirel Benoit ce.0951147f@ac-versailles.fr  
[www.lyc-fragonard-isle-adam.ac-versailles.fr](http://www.lyc-fragonard-isle-adam.ac-versailles.fr)

La Maison Des Lycéens est une association de lycéens permettant de financer divers projets au sein du lycée Fragonard de L'Isle-Adam. Elle permet ainsi de produire des clubs (musique, photographie, etc.), de financer des sorties culturelles (musée, cinéma, danse, etc.), ou bien même de créer des projets écologiques (club compost et jardinage) au sein de l'établissement.

### ■ Mille-pattes adamois (Le)

10 avenue de la Garenne 06 84 60 40 64  
Président : Thierry Rochereau rochereau.thierry@free.fr

Le mille-pattes adamois se donne pour mission de mettre en œuvre ou de soutenir toute action qui vise à renforcer le lien entre les familles et l'école afin de contribuer à la réussite de tous les enfants. À ce titre, l'association anime une action d'accompagnement à la scolarité autour du jeu et de sorties culturelles en partenariat avec la ludothèque Pirouette. Notre action vous intéresse ? N'hésitez pas à nous rejoindre pour renforcer nos projets ou bien en imaginer de nouveaux.

### ■ 4 Baby Fertility Secrets

11 ter rue Bergeret  
Présidente : Isabelle Wedje 09 70 44 44 17  
Accompagnement d'aide à la conception (désir de bébé), suivi de la grossesse et épanouissement des mamans.

## Sociales - Seniors

### D'aide à la personne

#### ■ ACTIONS 95

67 quater, av. Valéry Giscard d'Estaing 06 28 61 00 52 – 06 83 12 19 16  
Président : Jean-Claude Leveau actions95@orange.fr  
[www.actions95.fr](http://www.actions95.fr)

Médiateurs diplômés d'Etat à la disposition des personnes confrontées à des situations difficiles, en offrant un lieu d'échange adapté à chacun, un espace d'écoute, de dialogue et de liberté dans les domaines suivants :

- Familial : couple, inter génération, divorce, séparation, résidence enfants, contribution à l'éducation des enfants, succession, personnes âgées
- Civil : copropriété, logement, location
- Social : voisinage, bailleurs

#### ■ A.F.A.D.

Antenne de Domont 01 39 91 48 15  
3 passage Paul Eluard - 95330 Domont secteur95@afad-idf.asso.fr  
Présidente : Houguenague Thérèse [www.afad-idf.asso.fr](http://www.afad-idf.asso.fr)

 La mission de l'AFAD IDF est d'aider les familles qui font face à des difficultés pour gérer le quotidien suite à une grossesse, une naissance, la maladie, l'hospitalisation ou la convalescence d'un parent ou d'un enfant, le handicap ou le décès d'un membre de la famille, les familles nombreuses...

L'association propose les services de professionnelles diplômées et qualifiées : technicienne de l'intervention sociale et familiale (TISF), auxiliaire de vie sociale (AVS), agents à domicile (AD) qui interviennent au domicile pour accomplir des tâches de la vie quotidienne (entretien du logement, aide aux démarches administratives...), aider à la prise en charge du nourrisson ou des enfants au domicile et/ou réaliser un travail éducatif de soutien à la parentalité. La CAF prend en charge une partie du coût de l'intervention en se basant sur le quotient familial.

#### ■ A.R.I.A.F.

Siège : 32 rue de la Mare des Noues - 95130 Franconville  
Permanence : Centre associatif Françoise Bonn 01 34 44 00 95  
14 avenue Théodore Prévost ariaf95@orange.fr  
Présidente : Isabelle Quelen

 L'Association Régionale Intercommunale d'Aide Familiale effectue des permanences au centre associatif Françoise Bonn, tous les vendredis toute la journée. Elle a pour vocation de répondre aux besoins des personnes âgées, handicapées et aux familles en matière d'aide à la vie quotidienne en proposant un entretien ménager, entretien du linge, courses, aides à la toilette, aides au repas, démarches administratives et le transport des personnes.

Agrément Qualité. Convention APA/MDPH CNAV.

#### ■ A.S.I.M.P.A.D. (Association de Soins Infirmiers pour le Maintien des Personnes dépendantes à Domicile)

Ce SSIAD agit sur un territoire de 27 communes désignés par l'ARS.  
Centre associatif Françoise Bonn 01 34 08 04 78  
14 avenue Théodore Prévost  
Président : Jean Musson Genon [asimpad@wanadoo.fr](mailto:asimpad@wanadoo.fr)  
Son but :  
▸ apporter un soutien aux familles pour faciliter le maintien à domicile,

- › être un maillon qui entoure les personnes nécessitant un suivi médical à domicile en lien avec les autres intervenants,
- › faciliter le retour à domicile après une hospitalisation (toilette, changes, prévention d'escarres...),
- › prévenir la perte d'autonomie et la combattre par des mesures palliatives,
- › aider à la prise en charge des personnes ayant perdu leur autonomie quel que soit leur âge,
- › prendre en charge les maladies chroniques et s'intégrer dans une démarche de soins palliatifs. (Voir rubrique « Les Aînés » p. 95).

### ■ Association « Source Vive »

Château Camus - 7 rue Chantepie-Mancier 01 34 69 07 05  
BP 70 - 95290 L'Isle-Adam *webmaster@source-vive.org*



Dr Bréchenade Sylvie *www.source-vive.org*

Source Vive est une association d'aide et de soutien aux enfants atteints de cancer ou de leucémie et à leur famille.

Elle propose :

- › Une maison d'accueil ouverte le week-end après-midi, animée par une équipe de professionnels et bénévoles
- › Un réseau de bénévoles formés intervenant dans certains hôpitaux ou au domicile des enfants en soin demeurant dans le Val-d'Oise.
- › Des documents d'information concernant la scolarité des enfants malades destinés aux enseignants
- › Des interventions en milieu scolaire auprès d'équipes d'enseignants accueillant un élève atteint de cancer ou de leucémie.

### ■ La conférence Saint Vincent de Paul de L'Isle-Adam / Parmain

Personne à contacter : Amparo Belarte 07 84 70 33 74  
*ssvplisleadamparmain@gmail.com*

La Conférence Saint Vincent de Paul de L'Isle-Adam Parmain est présente pour tous. Une équipe de bénévoles propose des visites à domicile afin de partager un moment amical et soulager la solitude, dans un esprit fraternel d'écoute et d'accompagnement.

### ■ E.S.M.A.D. (Equipe Spécialisée de Maintien à Domicile) fait partie de l'A.S.I.M.P.A.D.

Son but :

- › prendre en charge, sur prescription médicale uniquement, des personnes atteintes de maladies de la mémoire à un stade léger ou modéré (maladie d'Alzheimer ou apparentée),
- › établir un projet de soins de réhabilitation, fondé sur des activités en lien avec les besoins de la personne atteinte et de son entourage.

### ■ Familles-Services

2 rue de l'Abbaye du Val - 95630 Mériel 01 30 36 00 54  
Présidente : Maurine Blanchard



*contact@familles-services.com*

*www.familles-services.com*

- › Aide à domicile auprès des personnes âgées et en situation de handicap.
- › Aide ménagère.
- › Jardinage / bricolage.
- › Aides techniques.
- › Certification NF 311 « services aux personnes ».
- › Certification CAP Handéo.

## Dédiées aux seniors

### ■ Association Building Seniors (ABS)

Président(e) : Anne-Marie Pinsolle 06 16 40 29 70  
22 rue Chantepie Mancier *annemariepinsolle@sfr.fr*

L'Association Building Seniors® (2015) est portée par des professionnels de l'immobilier, impliqués dans les techniques liées à la recherche, le développement, l'innovation, l'Universal Design, les nouveaux métiers, les nouveaux savoirs et la Silver expérience.

**Notre Mission** : Valoriser les seniors actifs de l'immobilier et du bâtiment, en s'appuyant sur leur « expertise professionnelle et de vie » :

Promouvoir l'INNOVATION : les métiers, compétences, valeurs et savoir-faire français à l'international, informer, former, préparer à de nouveaux métiers et de nouvelles compétences.

### ■ Club Arc-en-Ciel

(cf association de Loisirs p. 146)

## À caractère social

### ■ Aide Alimentaire L'Isle-Adam / Parmain (A.A.I.A.P.)

Centre associatif Françoise Bonn  
14 avenue Théodore Prévost. Renseignements CCAS



Président : Jacques Duchene

01 34 69 03 29

06 65 16 70 37

*aaiap@isle-adam.net*

Distribution alimentaire aux personnes en difficulté, après étude du dossier par le service social compétent. Toutes les deux semaines (semaines paires) de 14h à 17h au centre associatif Françoise Bonn. Fermeture au mois d'août.

### ■ Association des Parents d'Enfants Déficients (A.P.E.D.) - « l'Espoir »

1 impasse du Petit Moulin - 95340 Persan 01 30 28 48 81  
(Voir rubrique « Le Social » p. 92) *secretariat.dg@aped-espoir.fr*

Président : M. Billard *www.aped-espoir.fr*



Association accueillant des enfants et adultes handicapés mentaux dans des structures adaptées.

L'Association de Parents d'Enfants Déficients l'Espoir a été créée en 1963. Elle gère 8 établissements :

L'IME l'Espoir, ESAT l'Avenir, le Centre d'Habitat et le Service d'accueil de jour et d'Hébergement, la Résidence d'Accueil pour Personnes Handicapées Âgées ou Vieillissantes « Les Aubins » (RAPHAVIE), L'Institut Médico-Educatif « Du Bois d'En-Haut » (I.M.E), le Service d'Accueil de Jour et d'Hébergement (S.A.J.H) « l'Horizon » et le Centre Médico-Psychopédagogique (C.M.P.P.) des Régions de Beaumont, L'Isle-Adam et Persan.

### ■ Autisme et Kleefstra Knaï



45 rue de l'Ile-de-France 06 61 25 09 50

Présidente : Joëlle Bilcke *autisme.kleefstra@orange.fr*

L'association Autisme et Kleefstra Knaï vous propose des temps d'échanges, sous la forme d'un café rencontre ouvert à tous les parents, les professionnels, les bénévoles sensibilisés ou à la recherche d'informations sur les questions de l'autisme ou du syndrome de kleefstra.



Nous avons des idées, des projets et nous comptons sur votre présence pour pouvoir les concrétiser et les réaliser avec vous.

### ■ Consommation Logement et Cadre de Vie (C.L.C.V. Adamoise)

Association de la défense des consommateurs 01 34 69 07 21  
30 avenue Michel Poniatowski [clcvadamoise@gmail.com](mailto:clcvadamoise@gmail.com)  
Président : Claude Joly  
Antenne de l'association nationale, Consommation Logement et Cadre de Vie (CLCV)  
Agrée au titre : de la défense des consommateurs, de la protection de l'environnement, de l'éducation populaire, et reconnue représentative dans le domaine du logement. Rencontre sur place ou dans notre local.

### ■ Handicap Alzheimer Prestations Informations (H.A.P.I.)

Espace culturel Michel Poniatowski - Chemin Pierre Terver  
Présidente : Martine Léonhardt 06 99 15 89 70 - 06 30 21 19 87  
[martine.leonhardt@yahoo.fr](mailto:martine.leonhardt@yahoo.fr)  
[hapi-alzheimer@orange.fr](mailto:hapi-alzheimer@orange.fr)  
L'association soutient toute personne âgée malade et son aidant familial :  
▸ aide aux démarches administratives  
▸ aide ponctuelle en cas d'indisponibilité de l'aidant familial (courses, transport, garde-malade..)  
▸ des après-midi d'échange convivial avec ses bénévoles (Bistrots HAPI), sortie gastronomique, journée annuelle de répit pour l'aidant  
HAPI veille à l'information des familles sur l'intérêt d'une prise en charge précoce de la maladie d'Alzheimer

### ■ Œuvres Hospitalières Française de l'Ordre de Malte

Château Camus - 7 rue Chantepie-Mancier  
Président : Alain Villalard 06 86 81 44 72  
Centre de tri de lunettes : les lundis et jeudis de 14h à 16h30

### ■ Secourisme scolaire et citoyenneté

50 bis avenue Michel Poniatowski 01 34 73 24 58  
Président : Jean Musson Genon 06 78 48 54 39  
[jeanmusson@infonie.fr](mailto:jeanmusson@infonie.fr)



L'association promeut l'enseignement des gestes de premiers secours dans les établissements scolaires du Val-d'Oise.

### ■ Secours Catholique « Caritas France »

25 avenue des Bonshommes 06 17 91 59 15  
Responsable locale : Nelly Vercaemer [vercaemer.nelly@orange.fr](mailto:vercaemer.nelly@orange.fr)  
[www.secours-catholique.org](http://www.secours-catholique.org)



Au Secours Catholique « Caritas France », nous agissons contre la pauvreté et en faveur de la solidarité par un accompagnement fraternel. Nous vous proposons un accueil inconditionnel, tous les vendredis de 10 h à 12 h, pour vous écouter, vous orienter et trouver avec vous des solutions concrètes. Nous vous proposons également différentes activités : soutien scolaire, atelier couture, informatique ainsi que des temps conviviaux.

**Notre local est également composé d'un espace de vente solidaire (vêtements pour enfants jusqu'à 12 ans, jeux, livres, matériel de puériculture...) ouvert à tous et qui vous accueille les mardis et vendredis de 10 h à 12 h et les mercredis et samedis de 14 h à 17h.**

### ■ Système d'Échange Local de la Vallée de l'Oise et du Sausseron (S.E.L.V.O.S.)



47 av de Paris 06 30 21 19 87 / 06 70 60 20 12  
Présidente : Annie Parage [selvos@free.fr](mailto:selvos@free.fr)  
[www.selvos.fr](http://www.selvos.fr)

Se rencontrer et échanger, sans argent, des objets ou de l'aide : ménage, bricolage, jardinage, voiturage, informatique, démarches administratives, courses, visite à domicile des adhérents isolés..  
Partager des loisirs : écriture, lecture, musique, tricot, balades, jeux, repas...  
Voyager : hébergement de courte durée chez des adhérents d'autres SEL (cotisation spécifique)  
Cotisation annuelle : 14 €, couple : 25 €, enfants de plus de 12 ans : 8 €

### ■ Union Nationale des Combattants (U.N.C.)

45 Grande Rue  
Président : Alphonse Pagnon <http://uncisleadamparmain.fr/>  
L'U.N.C L'Isle-Adam réunit les anciens combattants ayant pris part aux conflits dans lesquels l'armée française a été engagée depuis la Première Guerre mondiale. Membre de l'U.N.C. nationale, elle anime tout au long de l'année, les cérémonies patriotiques et intervient dans les établissements scolaires contribuant ainsi à entretenir la mémoire des grandes dates de notre histoire. L'association accueille désormais les militaires qui ont servi ces dernières années dans des unités engagées dans des opérations extérieures OPEX et nous les invitons à nous rejoindre.

### ■ Vie Libre Section L'Isle-Adam/Parmain (mouvement des buveurs guéris)

12 impasse des Flandres 06 22 41 51 12  
60230 Chambly [garbe.francis60@gmail.com](mailto:garbe.francis60@gmail.com)  
Responsable : Francis Garbe [www.vielibre95.org](http://www.vielibre95.org)



Guérison et prévention des victimes de l'alcoolisme.  
L'association vient en aide aux personnes dépendantes de l'alcool ainsi qu'à leur entourage.

Elle les accompagne dans leurs démarches de soins. Elle anime un groupe de parole tous les mardis soirs sur plusieurs communes. Elle peut également intervenir bénévolement auprès d'entreprises, de services sociaux, en milieu scolaire... afin d'organiser des réunions d'informations et de prévention.

## Loisirs et amicales

### Loisirs

#### ■ Attelages de Conti (Les)

18 rue de Mériel 01 34 08 28 89  
Présidente : Claude Barré [barreclaudes8601@gmail.com](mailto:barreclaudes8601@gmail.com)  
Les attelages de Conti ont pour but de maintenir et de promouvoir les traditions françaises de l'attelage.



## ■ Au Fil des Saisons, Nourrir l'Énergie

Mairie, 45 Grande Rue - Présidente : Delphine Ader 06 11 11 77 67  
Contact : Marie-Louise Vinel [mlvinel@yahoo.fr](mailto:mlvinel@yahoo.fr)  
Pratiques énergétiques qui réunissent le corps et l'esprit pour un meilleur équilibre et une relation bienveillante à son corps.



## ■ Bridge des Vallées de l'Oise et du Sausseron (B.V.O.S.)

Espace culturel Michel Poniatowski - Chemin Pierre Terver  
Présidente : Hélène Burguero 06 83 11 83 73  
[bvos5803073@gmail.com](mailto:bvos5803073@gmail.com)  
[www.bvos.fr](http://www.bvos.fr)



Le club affilié à la Fédération Française de Bridge (FFB) organise, deux fois par semaine, des tournois de niveau local (régularité) ou national (simultanés).

Il propose, selon un rythme hebdomadaire, des cours d'initiation assurés par une monitrice, agréée par la FFB, et complétés par des séances d'entraînement au jeu de la carte. Les membres du club peuvent, selon leurs souhaits, participer aux différentes compétitions proposées par la FFB. Périodiquement, les tournois du club sont précédés ou suivis par un moment festif (apéritif, repas...), participant ainsi à créer une ambiance amicale et conviviale entre les adhérents.

## ■ Club Arc-en-Ciel

2 rue de la Petite Plaine 01 34 69 27 45 - 06 81 31 89 10  
Président : Yves Boët [yves.boet@wanadoo.fr](mailto:yves.boet@wanadoo.fr)  
[www.arcenciel95.net](http://www.arcenciel95.net)

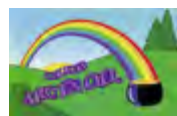

Le club est ouvert à toutes personnes de L'Isle-Adam et des communes voisines qui, retraitées ou non, souhaitent organiser leur temps libre de la façon la plus agréable possible en participant à de multiples activités.

Fidèle à sa devise « sortez de votre coquille », le club vise à créer un réseau naturel de convivialité et d'amitié dans le cadre de loisirs variés et intéressants : ateliers créatifs, bridge, jeux de cartes et scrabble, conférences, déjeuners récréatifs, échecs, généalogie, micro-informatique, photos vidéos numériques, sorties mensuelles, sorties spectacles, voyages en France et à l'étranger. Plus de 400 adhérents se distribuent, selon leurs affinités, sur l'ensemble de ces activités.



## ■ Codecortex

5 bis rue Martel 06 50 81 11 85  
Président : Cédric Cossart [cedric.cossart@icloud.com](mailto:cedric.cossart@icloud.com)  
[www.codecortex.fr](http://www.codecortex.fr)

- Projets éducatifs, scolaires et universitaires liés aux nouvelles technologies.
- Réalisation prises de vues photo vidéo et montage.
- Technologie informatique, enseignement et formation.
- Formation au pilotage et stage d'initiation au drone.

- Animation, organisation, événementiel autour du drone et drone de course.
- Atelier de créativité (design thinking), conception et réalisation engin roulant et volant.

## ■ Comité des Fêtes

Mairie de L'Isle-Adam - 45 Grande Rue  
Présidente : Sylvie Brière 06 70 72 95 87  
[comitefetesisleadam@orange.fr](mailto:comitefetesisleadam@orange.fr)



Grâce à une équipe très dévouée, le Comité remplit pleinement sa mission d'accompagner, par sa propre logistique et avec toute la compétence de ses membres et la qualité de leur accueil, les manifestations et activités organisées tant par la Municipalité que par d'autres associations adamoises. Il est un soutien indispensable aux événements de la Ville et apporte une présence active et très appréciée des Adamois. Son action prend plusieurs formes : prise en charge de buvette et de restauration, responsabilité et organisation de manifestations variées telles que les après-midis dansants ou encore la chasse aux œufs de Pâques dans les jardins du Castelrose : une animation très appréciée des jeunes enfants !

## ■ Country Dancers

Président : Francis Barbarin 07 81 49 01 20 / 06 89 69 08 74  
Maison de l'Amitié - 44 avenue de Paris [francisbarbarin@gmail.com](mailto:francisbarbarin@gmail.com)  
[www.countrydancers.fr](http://www.countrydancers.fr)

Dances Country, individuelles ou en couples, tous les mardis soirs dès 18h30 à l'espace Magallon. Pour tout public, encadré par notre professeur diplômé Francky Fessier. Le but de notre association est de se retrouver chaque semaine, lors de cours d'excellente qualité et sur les bals, afin d'appliquer toutes les belles chorégraphies apprises dans une ambiance chaleureuse et conviviale.

## ■ Culture et Loisirs

Espace culturel Michel Poniatowski  
1 chemin Pierre Terver 06 60 63 32 12  
Présidente : Danièle Debout-Leblanc [d.debout@ville-isle-adam.fr](mailto:d.debout@ville-isle-adam.fr)  
Les activités proposées sont autant culturelles que récréatives : anglais adultes (samedi), patchwork (jeudi), astrologie (mardi), peinture sur porcelaine (lundi – mardi), réfection de sièges (lundi- mardi – mercredi), sorties théâtre, yoga (lundi – mardi – jeudi – samedi).

## ■ Freedom Riders

45 Grande Rue 06 07 69 13 62  
Adresse postale : 16 rue Claude Chappe - 95540 Méry-sur-Oise  
Président : Danno Bénédicte [benedicte.danno@free.fr](mailto:benedicte.danno@free.fr)



Favorise la promotion de la moto (deux et trois roues motorisées) au travers de rencontres conviviales, de balades, d'échanges d'idées, d'actions au bénéfice d'œuvres ou d'associations caritatives en excluant toute notion de compétition ou de vitesse.

## ■ Groupe des Guides et Scouts d'Europe de L'Isle-Adam

Responsable : Danno Benedicte

06 07 69 13 62

[benedicte.danno@free.fr](mailto:benedicte.danno@free.fr)

[www.scouts-europe.org](http://www.scouts-europe.org)

Mouvement de scoutisme catholique agréé par le Ministère de l'éducation nationale, de la jeunesse et de la vie associative. Le scoutisme a pour vocation naturelle d'ouvrir sur la vie et veut résolument rester à sa place de complément de la famille et de l'école. Apprentissage et formation des jeunes par des activités en plein air, dans la nature, sous le contrôle d'adultes spécialement formés.

## ■ L'Isle-Adam Échecs

Centre associatif Françoise Bonn

01 78 86 70 08

14 avenue Théodore Prévost

[isle-adam-echecs@mail.com](mailto:isle-adam-echecs@mail.com)

Président : Stefan Bornhofen

[isle-adam-echecs.fr](http://isle-adam-echecs.fr)



L'Isle-Adam Echecs est une association loi 1901 qui a pour objectif de développer la pratique sportive du jeu d'échecs. Le club accueille les jeunes et adultes de tous niveaux et leur propose un lieu de rencontre



pour échanger et apprendre ensemble, en offrant la possibilité de jouer amicalement, de participer à des compétitions et de suivre des cours pour progresser. Le club est affilié à la Fédération Française des Echecs (FFE).

## ■ L'Isle-Adam en Anciennes

10 ruelle du Champ Crochu

06 86 99 77 21

Président : Pascal Trinquet

[trinquet.pascal@gmail.com](mailto:trinquet.pascal@gmail.com)

<http://isle-adam-en-anciennes.com>

[F lisleadamenanciennes](https://www.facebook.com/lisleadamenanciennes)



Nous organisons ensemble des balades, rallyes, fêtes de village et participons aux rassemblements des autres clubs. Rassemblement mensuel chaque 4<sup>e</sup> dimanche, au parking du Grand Val (Carrefour) de février à novembre.

## ■ Le Livre en mains

Atelier : 7 rue Chantepie-Mancier

01 34 08 06 85

Présidente : Mme Goussault

[contact@lelivreenmains95.fr](mailto:contact@lelivreenmains95.fr)

[www.lelivreenmains95.fr](http://www.lelivreenmains95.fr)

L'association propose des ateliers libres et des cours d'initiation et de perfectionnement à la reliure dispensés par une professionnelle diplômée.

L'association dispose d'un atelier bien équipé et met à la disposition des



adhérents le matériel et les fournitures de base nécessaires pour travailler, remettre en état et relier des livres en cuir, toile, papier, aussi bien reliures classiques ou contemporaines. Ambiance conviviale assurée.

## ■ Mouvement Chrétien des Retraités

7 rue du Prieuré

01 34 69 47 06

Animateur d'équipe : Jacques Nakache

[nak.jac@free.fr](mailto:nak.jac@free.fr)

Louis Boutan

[louis-boutan@orange.fr](mailto:louis-boutan@orange.fr)



Un échange est proposé à partir d'un thème (en 2020 : Choisis donc la vie), un après-midi (14h à 17h) par mois, dans un climat d'amitié, de convivialité et de spiritualité. À l'écoute de chacun, dans le respect de nos différences, ce qui rend nos réunions très enrichissantes et permet de consolider le sens à donner à notre vie de retraité et témoigner de notre foi.

## ■ Partir-Détente

12 rue de la Gravière

01 34 08 05 50 / 06 73 78 41 85

Présidente : Geneviève Averlant

[partir.detente@gmail.com](mailto:partir.detente@gmail.com)

Cette association, loi 1901, compte plus de 260 adhérents par an de tous âges et toutes régions.

Son activité : les voyages longs et moyens courriers ainsi que des croisières fluviales. Tous les voyages sont encadrés par un accompagnateur de notre bureau.

2022 : Laponie (du 27/2/22 au 3/3/22), Japon (du 30/3/22 au 15/4/22), Madagascar (Mai 2022), Croisière en Croatie et Monténégro (Septembre 2022), Ouest Américain (Octobre 2022), La Réunion (Novembre 2022)



## ■ Pirouette

9 place Hubert Jolivet

01 34 08 01 70

Présidente : Roseline Vambacas

[ludothequpirouette@gmail.com](mailto:ludothequpirouette@gmail.com)

[www.ludopirouette.fr](http://www.ludopirouette.fr)



L'association Pirouette, ludothèque de L'Isle-Adam soutenue par le Conseil départemental, agréée Espace de Vie Sociale par la CAF du Val-d'Oise et Lieu d'accueil Enfants-Parents. La collection de



plus de 3000 jeux et jouets est mise à la disposition d'un public de tous âges, familles et professionnels (associations, écoles, Centres de Loisirs, structures spécialisées, résidences pour personnes âgées, communes, etc.). Les adhérents sont accueillis par deux ludothécaires salariées accompagnées d'une équipe de bénévoles.

## ■ Prisme et Nuances

Espace culturel Michel Poniatowski

07 70 03 70 05

1 chemin Pierre Terver

[prismmeetnuances@gmail.com](mailto:prismmeetnuances@gmail.com)

Président : Marie-Claude Clerc

[www.prismmeetnuances.fr](http://www.prismmeetnuances.fr)

L'Association propose :

- **Academie** : cours et ateliers dirigés par des peintres animateurs de renom proposant toutes techniques de peinture.

- **Événements** : Prisme et Nuances organise des salons de peinture dans le cadre des événements adamois : Salon de Printemps, Salon d'Œuvres sur papier, Salon d'Art Contemporain.

N'hésitez pas à nous rejoindre.

## ■ Vivre l'essentiel

4 avenue Michel Poniatowski 06 78 87 43 67  
Présidente : Marie Ricardo [vivrelessentiel@gmail.com](mailto:vivrelessentiel@gmail.com)  
Association ayant pour objectifs d'apporter du bien-être via le sport, la danse et toutes autres activités physiques. Cela passe également via le développement personnel et le conseil en image.

## Amicales

### ■ Amicale des Commerçants Non Sédentaires de L'Isle-Adam (A.C.N.S.I.A.)

29 avenue de Paris 06 60 66 40 86 - 06 18 96 92 13  
Président : Manuel De Oliveira [manufarton@gmail.com](mailto:manufarton@gmail.com)

### ■ Amicale des Sapeurs-Pompiers de L'Isle-Adam

Centre de Secours - 13 rue de Mériel 01 34 08 18 30  
Président : Frédéric Clauzel [amicalespia@gmail.com](mailto:amicalespia@gmail.com)  
Apprenez à secourir les personnes, protéger les biens, préserver l'environnement, lutter contre les incendies. Aidez votre prochain en devenant Jeune Sapeur-Pompier ou Sapeur-Pompier volontaire. Venez partager la flamme qui nous anime !

### ■ Amis du Relais Saint-Martin (Les)

Presbytère - 44 Grande Rue 07 72 16 70 11

Présidente : Lydia Szymanski  
L'objectif de l'association est de soutenir Le Relais Saint-Martin et l'entraide paroissiale dans leur mission de création d'un réseau de partage et de fraternité, de mise en commun des compétences et talents de tous, d'accompagnement dans les besoins matériels en particulier alimentaire, humains et spirituels.



### ■ Association des Amis de la Légion d'Honneur (A.A.L.H.)

492 parc de Cassan 01 34 69 43 70  
Président : Patrick Pleignet [jfl.eu@outlook.fr](mailto:jfl.eu@outlook.fr)  
Assurer efficacement les liens d'amitié et de solidarité entre les membres de la Légion d'Honneur et leurs amis.

### ■ Association des Commerçants de L'Isle-Adam (A.C.I.A.)

26 rue st Lazare [acia@orange.fr](mailto:acia@orange.fr)  
Président : Celine Rodrigues 06 24 14 58 48  
 [association des commerçants de L'Isle Adam](http://association-des-commerçants-de-l'isle-adam.fr)  
Parce que l'Isle-Adam est extraordinaire, l'ACIA anime la ville afin de dynamiser ses commerces.

### ■ Association des Familles de L'Isle-Adam et Parmain (A.F.I.A.P.)

14 rue Théodore Prévost 06 49 82 16 09  
Présidente : Danielle Bedrossian [danielle.bedrossian@orange.fr](mailto:danielle.bedrossian@orange.fr)  
<http://afiap-ia.fr>

► Bourse aux vêtements - Atelier sport cérébral.

**Langues :** Anglais adultes - Anglais enfants 6 à 10 ans / Espagnol adultes / Français adultes / Italien adultes / Portugais adultes - Portugais enfants 6 à 9 ans / Russe adultes - Russe enfants 3 à 6 ans.



**Loisirs et découvertes :** scrabble - Vini-Yoga - Sorties.

**Ateliers manuels et artistiques :** Art floral / Arts plastiques adultes - ados - enfants de 6 à 11 ans / Broderie / Cartonnage / Couture adultes et ados / Peinture décorative / Tricot.

### ■ Comité de quartier du centre-ville de L'Isle-Adam

12 avenue de Paris 06 70 57 55 58  
Présidente : Claudine Convert [cleeo@free.fr](mailto:cleeo@free.fr)

L'association a pour but de réunir les habitants du centre-ville de L'Isle-Adam pour garder à ce quartier un caractère humain et harmonieux en préservant son patrimoine, son architecture ancienne et sa verdure. Nous connaître mieux, œuvrer ensemble et nous entraider si besoin : la convivialité étant notre devise.



## Artistiques - Culturelles

### Artistiques

#### ■ Académie du Washboard - IA22 club de L'Isle-Adam

517 parc de Cassan 01 34 69 05 59  
Présidente : Clody Gratiot [clody.gratiot@bbox.fr](mailto:clody.gratiot@bbox.fr)  
Promouvoir l'apprentissage de cet instrument de musique.

#### ■ A.P.C. (Association Photo Ciné)

BP 13 06 86 13 69 73  
Président : Alain Peron [a.p.c.peron@orange.fr](mailto:a.p.c.peron@orange.fr)  
[www.alain.peron.nawak.com](http://www.alain.peron.nawak.com)

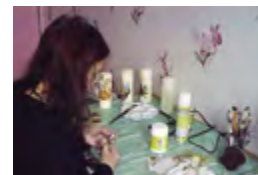

Créée en 1901, « L'Artistique de L'Isle-Adam » organise tous les ans au château Conti, en septembre, un salon mettant en valeur des artistes de L'Isle-Adam et de provenances plus lointaines. Événement incontournable de la rentrée, le Salon de L'Artistique participe au rayonnement culturel de la ville. Depuis 2013, l'Équipe de « L'Artistique » a fait évoluer le concept initial en proposant, parallèlement au salon et pendant deux semaines, un programme d'animations pour le public et les écoles.

#### ■ Artistique de L'Isle-Adam

Espace culturel Michel Poniatowski  
1 chemin Pierre Terver 06 16 30 32 48  
Présidente : Michelle Lasselin [michelle.lasselin@orange.fr](mailto:michelle.lasselin@orange.fr)



Créée en 1901, « L'Artistique de L'Isle-Adam » organise tous les ans au château Conti, en septembre, un salon mettant en valeur des artistes de L'Isle-Adam et de provenances plus lointaines. Événement incontournable de la rentrée, le Salon de L'Artistique participe au rayonnement culturel de la ville.

Depuis 2013, l'Équipe de « L'Artistique » a fait évoluer le concept initial en proposant, parallèlement au salon et pendant deux semaines, un programme d'animations pour le public et les écoles.

#### ■ Arts et Culture

210 parc de Cassan 01 34 69 31 07 - 06 84 47 69 64  
Présidente : Colette Van de Valle [contact@artsetculture.fr](mailto:contact@artsetculture.fr)  
[www.artsetculture.fr](http://www.artsetculture.fr)

Dans un contexte convivial, Arts et Culture propose des cycles de conférences sur les Arts et leur histoire mais aussi sur d'autres sujets culturels choisis pour leur intérêt et leur actualité. Tous les intervenants sont diplômés de l'Ecole du Louvre ou de niveau équivalent.

Les conférences avec projections ont lieu toutes les semaines, de septembre 2021 à avril 2022 (hors vacances scolaires) le jeudi de 9h30 à 11h à la Maison de l'Amitié.

L'association organise aussi des visites-conférences : grandes expositions, sites historiques de Paris et des environs, manifestations locales.



### ■ Centre Musical et Initiatives Artistiques (C.M.I.A.)

Espace culturel Michel Poniatowski

1 chemin Pierre Terver

[cmia95290@outlook.fr](mailto:cmia95290@outlook.fr)

Président : Jean-Philippe Pottier

[www.cmia-95.fr](http://www.cmia-95.fr)



Le CMIA, école associative, vous propose des cours de Musiques Classique, Musiques Actuelles et de Danse Classique, de Modern-Jazz et de Hip-Hop.

Laissez-vous tenter par le renforcement musculaire-assouplissement ou la barre à terre.

Du lundi au samedi, à l'Espace culturel Michel Poniatowski ou au Gymnase, quelque soit votre niveau ou votre âge, découvrez ou perfectionnez vous au sein d'ateliers et orchestres (musique) dans une ambiance détendue. Et si vous hésitez, participez à nos stages durant les vacances scolaires.

### ■ Chœur de la Chapelle du Prince de Conti (Le)

45 Grande Rue

Présidente : Bernadette Saintoul

06 72 38 53 28

[bernadette.saintoul@wanadoo.fr](mailto:bernadette.saintoul@wanadoo.fr)

[www.lachapelleduprincedeconti.fr](http://www.lachapelleduprincedeconti.fr)

Le chœur la Chapelle du Prince de Conti (30 choristes), dirigé par Matthieu Boutet, a pour but de promouvoir le chant choral lors de manifestations régionales et de représenter culturellement la ville de L'Isle-Adam. Cette saison est consacrée à l'œuvre chorale de Georges Delerue, célèbre compositeur qui a vécu en Val-d'Oise



et dont la renommée a largement dépassé nos frontières.

### ■ Club Jacques Henri Lartigue

18 rue de L'Ile-de-France

06 07 39 31 04

Président : Michel Augras

[club-jh-lartigue@orange.fr](mailto:club-jh-lartigue@orange.fr)



Cette association qui regroupe des photographes organise régulièrement des expositions photos et des concours.

### ■ Compagnie de la Grange

Président : Serge Franco

06 82 85 16 12



[serge.franco@aliceadsl.fr](mailto:serge.franco@aliceadsl.fr)

Affiliée à la Fédération Nationale des Compagnies de Théâtre Amateur (F.N.C.T.A), la Compagnie de la Grange est implantée depuis plus de trente ans à L'Isle-Adam.

Dans ce cadre, elle a proposé au public adamois une cinquantaine de créations. Cette année, la compagnie, parallèlement aux représentations qu'elle donnera dans le Val-d'Oise avec sa troupe de comédiens, prévoit l'ouverture d'un cours de théâtre destiné aux adultes.

### ■ C.S.L.

32 rue Saint-Lazare

01 34 69 18 32

Président : Gilles Naudet

[csl95290@orange.fr](mailto:csl95290@orange.fr)

[naudet.gilles@orange.fr](mailto:naudet.gilles@orange.fr)



Vous appréciez le chant, la comédie, la danse, la musique, les décors, les costumes ? Vous aimez la comédie musicale !

Chaque année, durant 3 week-ends au mois d'octobre, la troupe du C.S.L. (60 comédiens, chanteurs, danseurs, musiciens et techniciens) vous fait partager sa passion EN LIVE, dans un livret original cadencé de rythmes, d'émotion et de rire. Plus de 2000 spectateurs nous suivent déjà... Pourquoi pas vous ?



NB : les engagements se font dans le 1<sup>er</sup> trimestre de l'année civile et exclusivement sur auditions. Répétitions en soirée et les week-ends de mai à octobre.

### ■ Détours photo

10 ruelle du Champ crochu

Présidente : Sylvie Lerebourg Trinquet

06 30 60 44 45

[contact.detoursphoto@gmail.com](mailto:contact.detoursphoto@gmail.com)

[www.detours-photo.fr](http://www.detours-photo.fr)

[F detoursphoto](#)



Association ouverte aux photographes débutants ou confirmés, nous organisons des projections et analyses d'images, débats sur tous les sujets techniques ou artistiques susceptibles d'augmenter les connaissances des membres; Organisation de sorties photographiques, d'expositions, festivals, concours et formations à divers outils de traitement photo, Studio photo et autres; Nous nous retrouvons tous les samedis après midi en salle ou en extérieur.

### ■ Harmonie de la Vallée de l'Oise et des Trois Forêts

Mairie - 45 Grande Rue

Présidente : Aurélie Procoppe

[harmonievo3f@gmail.com](mailto:harmonievo3f@gmail.com)

Chef d'orchestre : Stéphane Jest

[Facebook.com/HVOise](https://www.facebook.com/HVOise)

Association intercommunale de la Vallée de l'Oise et des Trois Forêts.

Ensemble orchestral regroupant une trentaine de musiciens. Instruments à vent, trompettes, tubas, saxophones, trombones à coulisses, flûtes traversières, hautbois, clarinettes, violons et accordéons. Un programme varié, jazz, variétés, patriotique, classique... L'association se produit en public à quelques occasions dans l'année, dont un grand concert annuel. Nous recherchons musiciens, musiciennes... Rejoignez-nous, un orchestre aussi enthousiaste que sympathique vous attend !

Répétitions les mardis de 20h à 22h (7 rue Chantepie Mancier - à côté de l'école Camus).

### ■ La Comédie Adamoise

Président : Laurençon Frédéric

06 47 01 04 97

[frederic.laurençon@orange.fr](mailto:frederic.laurençon@orange.fr)

Vous rêvez de monter sur scène ? La nouvelle troupe de théâtre de la



Comédie Adamoise vous accueille pour monter ensemble des spectacles sur le registre de la comédie autour de textes contemporains. Répétitions les mardis et jeudis : à vous de jouer !

### ■ Le Chœur d'Evila

Espace culturel Michel Poniatowski - Chemin Pierre Terver

Présidente : Yvonne Daviron

06 13 19 75 41

choeurevila290@orange.fr

[www.acj-evila.lurey.eu](http://www.acj-evila.lurey.eu)



Le Chœur d'Evila est un chœur mixte, dirigé par Emilie Duchesne qui se donne pour mission de partager avec chacun le plaisir de bien chanter, de faire vivre la musique à toute personne prête à s'investir dans la discipline d'un groupe choral : voilà la vocation de notre groupe inscrit dans la ligne du mouvement choral « A cœur Joie ». En plus des stages et rencontres avec d'autres associations, il se propose de produire animations et concerts.

Les répétitions se déroulent tous les lundis soirs de 18h à 20h (hors vacances scolaires) au Centre Culturel Michel Poniatowski.. Nous vous y accueillerons avec Joie.

### ■ Les Arts percussifs

10 rue de la Gravière

Président : Charles Rosso

06 78 42 83 86

[serge.gascon@free.fr](mailto:serge.gascon@free.fr)

<http://lezrad-tape.fr>

Notre association propose des cours de percussion brésiliennes les jeudis de 20h30 à 22h0 à la cafétéria du centre sportif Amélie Mauresmo. A partir de 11 ans et sans limite d'âge. Il n'est pas nécessaire de savoir lire la musique puisque l'enseignement se fait par imitation, par transmission orale. Vous pourrez jouer en groupe dès la première séance ! Les inscriptions sont acceptées tout au long de l'année et les instruments sont prêtés. Alors si vous voulez jouer de la musique au sein d'un groupe joyeux et bienveillant, n'hésitez plus : rejoignez nous !



### ■ Tête de l'Art



Espace culturel Michel Poniatowski

1 chemin Pierre Terver

Président : Benoit Callewaert

Animatrice d'Atelier : Sonia Muzard

06 75 24 50 40

[asso.tetedelart@gmail.com](mailto:asso.tetedelart@gmail.com)

Par la découverte de techniques diverses joyeuses et régressives : explorez tout ce qu'implique le jeu théâtral : une véritable détente ludique ; l'acquisition d'une certaine confiance en soi ; le plaisir du jeu et de l'interprétation ; la découverte des émotions ; la joie de créer ensemble ; et beaucoup de rires. Différents ateliers selon les âges, encadrés par des pros. N'attendez plus : lancez-vous !

### ■ Trompes de Conti

18 rue de Mériel

Président : Gérard Cagnard

06 71 18 25 30

Maintenir et promouvoir les traditions françaises de la trompe de chasse.



### ■ 16/9<sup>e</sup> Productions

11 Grand'place Hubert Jolivet

Président : Pascal Duthuin

09 53 20 49 14

06 58 08 55 61

[productions130@gmail.com](mailto:productions130@gmail.com)

[www.diow.fr](http://www.diow.fr)

[www.youtube.com/duthuin](http://www.youtube.com/duthuin)

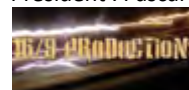

Atelier d'art graphique, littéraire, musical et audiovisuel, 16/9<sup>e</sup> Productions a pour vocation la synergie locale, le partage des savoirs, des talents, des matériels et des techniques en vue de produire et de diffuser avec toute la souplesse associative des objets d'art du cru à forte valeur ajoutée.



## Culturelles

### ■ Accueil des Villes Françaises (A.V.F.)

Centre associatif Françoise Bonn

01 34 69 29 70 / 06 61 81 37 59

14 avenue Théodore Prévost

[avfisleadam@gmail.com](mailto:avfisleadam@gmail.com)

Présidente : Jeanne Brouard

[www.avf.asso.fr/fr/lisle-adam](http://www.avf.asso.fr/fr/lisle-adam)

Bienvenue à L'Isle-Adam !



Vous venez d'arriver ?

Vous avez soif de découvrir votre nouvelle ville, rencontrer d'autres nouveaux arrivants, créer de nouveaux liens, participer dans la convivialité à des animations variées...

#### Laisser nous vous accueillir

L'AVF de L'Isle-Adam offre à ses adhérents un large éventail d'animations qui sont autant d'occasions de rencontres et d'épanouissement personnel. Animations culturelles, sportives, festives, visites guidées, « accueil café »...

### ■ Amis de L'Isle-Adam (les)

Château Conti - 1 rue Conti

06 95 89 40 62 / 01 74 56 11 28

Président : Michel Ginoux

Président d'honneur : René Botto

[lesamisdelisleadam@free.fr](mailto:lesamisdelisleadam@free.fr)

<http://www.amisdelisleadam.org>



**F** les amis de l'isle-adam

Faire connaître à un large public l'histoire et le patrimoine de la Ville par des publications illustrées (les Cahiers de l'Histoire) et autres ouvrages sur un thème défini.

- Réalisation et la pose de plaques explicatives sur l'histoire de la ville ou sur des tombes de personnalités.
- Réalisation d'expositions artistiques liées au patrimoine local
- L'association participe aux activités du Musée Louis Senlecq (accueil des visiteurs, bibliothèque et archives).

### ■ Association des Amis de l'Orgue de L'Isle-Adam (A.A.O.I.A.)

Presbytère - 44 Grande Rue

06 62 82 55 25

Président : Jean-Marie Barbereau

[jean-marie.barbereau@orange.fr](mailto:jean-marie.barbereau@orange.fr)

[aaioia@vivaldi.net](mailto:aaioia@vivaldi.net)

[www.aaioia.org](http://www.aaioia.org)



L'objectif de l'association est la construction d'un orgue à tuyaux de qualité dans notre belle église Saint Martin : objectif culturel et cultuel. Elle apporte son aide à la Ville qui est maître d'ouvrage et sera propriétaire de l'instrument.

Adhérer à l'association c'est donc participer à un patrimoine instrumental et musical qui sera transmis aux générations futures. L'association est habilitée

à délivrer un reçu autorisant les donateurs à déduire de leurs impôts 66% de leur don ou de leur adhésion.

Pour faire vivre la musique à L'Isle-Adam, mais aussi récolter des fonds et faire connaître ce projet, l'association propose tout au long de l'année des concerts de grande qualité, apportant ainsi aux Adamois un supplément de temps culturel.

### ■ Amis du Jumelage Marbach-am-Neckar / L'Isle-Adam (les)

Mairie - 45 Grande Rue 01 34 69 47 33  
Présidente : Isabel Delais [contact@amis-marbach.org](mailto:contact@amis-marbach.org)



[www.amis-marbach.org](http://www.amis-marbach.org)  
L'association gère les liens de jumelage avec la ville allemande jumelée de Marbach-am-Neckar (Bade-Wurtemberg) et son comité. Outre la vie associative adamoise, elle assure des cours d'allemand. Elle promeut les échanges entre les deux villes : rencontres annuelles de jumelage, séjours scolaires ou de stagiaires, échanges associatifs ou professionnels divers, organisations de manifestations à L'Isle-Adam et à Marbach.

### ■ Cantalisle

Mairie - 45 Grande Rue 01 30 34 22 07  
Présidente : Reine Colla  
Chef de Chœur : Huguette Vergniol 01 39 60 47 67  
[ry.colla@sfr.fr](mailto:ry.colla@sfr.fr)



Cantalisle est une chorale à voix égales de femmes. Le répertoire harmonisé (soprano, mezzo, alto), s'étend du chant classique à la chanson contemporaine en passant par les chants sacrés, traditionnels de France ou d'ailleurs, la variété, les gospels, les Noël, les canons... La chorale peut se déplacer pour chanter : en maison de retraite, en milieu hospitalier, scolaire, pour des manifestations associatives ou toutes occasions à L'Isle Adam ou dans la région, Pas de prestation en extérieur. Répétitions hebdomadaires (respect des consignes sanitaires): le lundi, en dehors des jours fériés et vacances scolaires de 15h à 16h30 à l'Espace Culturel Michel Poniatowski de l'Isle Adam. N'hésitez pas à nous rejoindre pour votre plaisir, celui de la chorale et de notre public.

### ■ English Results

512 parc de Cassan 07 86 17 85 03  
Présidente : Elsa Carton [englishresults.fr@gmail.com](mailto:englishresults.fr@gmail.com)  
[englishresults.cambridgecentres.org](http://englishresults.cambridgecentres.org)

L'association organise des sessions d'examens d'anglais général et professionnel de tous niveaux en liaison avec des établissements scolaires du Val d'Oise. Elle gère également les inscriptions des candidats libres aux certifications Cambridge.

Nouveau cette année : cours de préparation aux examens de Cambridge le mercredi après-midi.

### ■ Ensemble Choral de L'Isle-Adam (E.C.I.A.)

8 rue Mellet 01 34 69 42 45  
Présidente : Denise Lemarquand [djlemarquand@orange.fr](mailto:djlemarquand@orange.fr)  
[ensemble-choral-isle-adam.fr](http://ensemble-choral-isle-adam.fr)



Chœur mixte d'amateurs lisant ou non la musique, acteur culturel actif de notre ville.  
Programme de répétitions conduisant à donner des concerts dans notre ville et la région sur des thèmes variés.  
Rencontres régulières avec des chorales européennes.

### ■ Ephemer'id

Place du Pâtis - BP41 06 85 12 02 98  
Président : Franck Gramont [conti.communication@gmail.com](mailto:conti.communication@gmail.com)  
Cette association a pour objet d'organiser des événements autour du monde cinématographique et musical afin de promouvoir la création artistique au niveau local dans un premier temps puis de l'étendre au niveau régional.

### ■ IFTV

3 rue de l'Abbé Breuil – Batiment 5 06 18 46 23 16  
Président : Réza Mortezavi [contact@iftv.com](mailto:contact@iftv.com)



[www.iftvmedia.com](http://www.iftvmedia.com)  
[iftvmedia@iftvmedia](mailto:iftvmedia@iftvmedia)

L'association a été créée le 10 mai 2017.

Elle présente la culture française à travers le monde auprès des Iraniens.

Elle présente les lieux touristiques, la gastronomie, les loisirs, l'art de vivre à la française, les événements et interviews qui marquent l'histoire de la France.

Elle met en parallèle les deux cultures à travers des reportages qui montrent les différences et les ressemblances.



### ■ LELIA

BP 42 [lelia95isleadam@orange.fr](mailto:lelia95isleadam@orange.fr)  
Présidente : Véronique Dorison [www.lelia95.org](http://www.lelia95.org)



L'association Lelia a pour but de faire rayonner la culture et de donner le goût de lire et d'écrire.

Edition d'un recueil de nouvelles annuel, autour d'un Prix Lelia dont la remise est faite par les affaires culturelles de L'Isle-Adam. Un cabaret-Lélia par trimestre, de lectures et d'échanges autour du mot. Et un café-Lélia par mois, de discussion après conférence (littéraire, philosophique, artistique, d'histoire, de géopolitique...).

### ■ Liberty jeep

1, le Grand Chemin 50480 Ste Marie du Mont 06 80 74 29 90  
Président : Yannick Dehayes [yannick.dehayes@gmail.com](mailto:yannick.dehayes@gmail.com)  
[www.liberty-jeep.info](http://www.liberty-jeep.info)

L'association Liberty Jeep a pour vocation la sauvegarde du patrimoine historique dans le cadre du devoir de mémoire lié aux Première et Seconde Guerres mondiales. Elle assure la restauration et la conservation de véhicules et effets militaires des troupes alliées. L'association participe aux cérémonies patriotiques, organise des reconstitutions historiques, des bourses d'échange et des rencontres.

### ■ Terre d'Europe

Espace culturel Michel Poniatowski - 1 chemin Pierre Terver 01 34 73 40 07  
Présidente : Juliette Cambon [terredeurope@wanadoo.fr](mailto:terredeurope@wanadoo.fr)



[frfortier95@gmail.com](mailto:frfortier95@gmail.com)

L'association Terre d'Europe a pour but de devenir « Amis Européens »

et promouvoir la connaissance des autres pays dans tous les domaines : culturels, sportifs, amicaux entre la région de L'Isle-Adam et ces différents pays. Nos activités sont centrées sur des visites, des voyages... tout ce qui peut être source de découvertes et de rencontres. Terre d'Europe c'est aussi le Marché de Noël qui a lieu fin novembre.

Renseignements et inscriptions auprès de Francine Fortier : 01 30 34 00 05

## Environnementales

### ■ Adam et Eve



1 place Hubert Jolivet  
Présidente : Nina Dutil

Adam et Eve a pour but l'amélioration de cadre de vie de ses membres et de ses habitants en présentant leur environnement. Cet objectif principal se décline en 5 lignes

directives par ordre prioritaire :

1. défendre la proximité de l'emploi pour préserver la vie familiale
2. partager nos savoirs, unir nos sensibilités pour créer des activités génératrices de revenus et améliorer notre cadre de vie.
3. Inciter, préconiser la consommation responsable et durable
4. Valoriser les déchets ménagers et assimilés
5. Sensibiliser nos enfants autour de nos actions

### ■ Association Ornithologique de L'Isle-Adam et Presles

5 rue du Dr Senlecq 01 34 69 05 80  
Président : François Lacombe 06 20 28 12 48

[fusibleslac.lacombe@neuf.fr](mailto:fusibleslac.lacombe@neuf.fr)

L'association a pour but la protection de la faune et de son cadre naturel dans un esprit de sérénité, assistance et bienveillance. Ainsi, les pompiers et les vétérinaires du Val-d'Oise nous confient des oiseaux recueillis.

« L'enfant qui sait se pencher sur un animal blessé, saura un jour tendre la main à son Frère ».

### ■ Association Parc L'Isle-Adam (A.P.I.A.)

18 avenue de Paris 06 82 28 72 48  
Président : Frédérique Blaisot [lesaffreclaude@aol.com](mailto:lesaffreclaude@aol.com)

Objectifs de l'association :

- défendre notre qualité de vie et le charme particulier de notre Ville,
- éviter la prolifération des blocs d'immeubles et la promotion immobilière abusive,
- faire en sorte que notre ville garde son caractère et des dimensions humaines.

### ■ Initiatives et Actions pour la Sauvegarde de l'Environnement et des Forêts (I.A.S.E.F.)



8 rue Mellet  
Présidente : Catherine Allieux

07 71 17 73 91  
[contact@iasef.fr](mailto:contact@iasef.fr)

[www.iasef.fr](http://www.iasef.fr)  
IASEF

Association agréée par la préfecture, a pour objet la sauvegarde de la nature, de l'environnement et de la biodiversité, la protection des forêts et autres milieux naturels, la sensibilisation aux différentes problématiques environnementales.

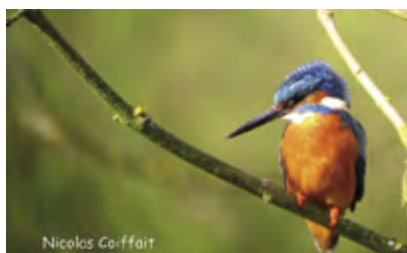

À cette fin, IASEF procède à l'étude de dossiers et participe aux concertations locales, organise des manifestations, activités pédagogiques vis-à-vis des jeunes et des écoles, conférences et expositions, sorties mycologiques.

### ■ Ligue pour la Protection des Oiseaux (L.P.O.)

29 rue du Héron Cendré 01 34 69 56 42  
Représentant local : Jean-Marie Ternisien [b.jm.t@wanadoo.fr](mailto:b.jm.t@wanadoo.fr)  
[ile-de-france.lpo.fr](http://ile-de-france.lpo.fr)



La L.P.O. née en 1912, se compose de délégations, groupes, relais et antennes autour d'une association nationale reconnue d'utilité publique ; elle a pour but « la protection des oiseaux et écosystèmes dont ils dépendent et, en particulier, la faune, la flore qui y sont associées ».

### ■ Protégeons nos berges adamoises

47 avenue de Paris 06 70 60 20 12  
Présidente : Annie Parage [annie.poste@laposte.net](mailto:annie.poste@laposte.net)

- Création 1998 « 20 ans ».
- Défense du patrimoine naturel et environnemental de notre ville et ses alentours.
- Dossier Seine/Nord Europe - Projet MAGEO toujours en consultation et discussion.



- Réunions en Préfecture avec VNF et partout où l'association est invitée.
- Coordination et réunion avec les acteurs des Hauts de France.
- Réunion à Creil pour le Comité technique au PAPI de la Vallée de l'Oise (PAPI : Programme d'actions de prévention des inondations).

### ■ Sauvegarde de l'Environnement et du Patrimoine de L'Isle-Adam (S.E.P.I.A.)

37 rue de l'Isle-de-France 01 34 69 43 48  
Président : Gilbert Loria [sepia.isleadam@gmail.com](mailto:sepia.isleadam@gmail.com)  
« L'Isle-Adam est notre paradis terrestre » (Balzac) [sepia-ia.eu](http://sepia-ia.eu)

[www.sepia95.fr](http://www.sepia95.fr)



SEPIA est une association de défense du cadre de vie face au développement de l'urbanisation et des infrastructures qu'elle génère (contribution aux enquêtes publiques, sensibilisation au réchauffement climatique...).

### ■ SOS Forêt Val d'Oise

Président : Alban Charlet 06 07 61 30 74  
2 bis rue Renet Tener [charlet.albanclaude2@gmail.com](mailto:charlet.albanclaude2@gmail.com)

- Promouvoir la préservation des écosystèmes forestiers et la défense de la multifonctionnalité des forêts françaises.



- Accroître et partager les connaissances techniques, juridiques et réglementaires sur la gestion forestière.
- Informer le grand public, les acteurs privés et publics et les médias des atteintes au patrimoine forestier et les sensibiliser.
- Traduire le profond attachement des citoyens à leur forêt.
- Susciter et défendre toute alternative à la sylviculture actuelle.
- Considérer la forêt comme un écosystème plutôt que comme une usine à bois...

## Humanitaires

### ■ Action des Chrétiens pour l'abolition de la Torture (A.C.A.T.)

50 rue de la Madeleine 01 34 69 32 51  
 Responsable du groupe local : [genevieve-mongeaud@orange.fr](mailto:genevieve-mongeaud@orange.fr)  
 Geneviève Guignon [www.acatfrance.fr](http://www.acatfrance.fr)  
 Article V de la Déclaration Universelle des Droits de l'Homme :  
 « Nul ne sera soumis à la torture ni à des traitements inhumains, cruels ou dégradants ». L'ACAT s'efforce, par son action, de faire respecter cet article partout dans le monde, pour tout homme, sans distinction idéologique, politique, raciale ou religieuse.



### ■ Afrique Téré

6 Grand'place Hubert Jolivet 06 32 98 64 54  
 Président : Tiemoko Sangaré [lucie.sangare@orange.fr](mailto:lucie.sangare@orange.fr)  
 Afrique Téré est une association à but non lucratif et apolitique, qui veut aider les plus démunis en Afrique en collectant des vêtements, chaussures et effets scolaires.

### ■ Croix-Rouge Française - Unité locale des Berges de l'Oise

4 rue du Colonel Arnaud Beltrame 01 34 69 21 99  
 Président : Jeab-Noël Guignard [ul.bergesdeloise@croix-rouge.fr](mailto:ul.bergesdeloise@croix-rouge.fr)  
[www.croix-rouge.fr](http://www.croix-rouge.fr)  
 F [crf.isleadam](http://crf.isleadam)

**croix-rouge française**  
 PARTOUT OÙ VOUS AVEZ BESOIN DE NOUS



Les bénévoles de l'unité locale des Berges de l'Oise œuvrent à venir en aide auprès des personnes dans le besoin. Ils forment de nombreuses personnes aux gestes de premiers secours et effectuent quotidiennement des interventions de secours à personnes lors de dispositifs prévisionnels de secours ou à domicile lors de gardes au SAMU du Val-d'Oise. En collaboration avec les secours publics ils participent enfin à porter secours et assistance en cas de catastrophes ou de situation d'urgence.

### ■ Les Médecins de Chinguetti-Pakbeng

9 avenue Charles Binder 01 30 28 23 15 - 06 14 14 69 38  
 Présidente : Dr Claudine Chican [docteur.chican@wanadoo.fr](mailto:docteur.chican@wanadoo.fr)  
[www.new.medecinsdechinguettipakbeng.fr](http://www.new.medecinsdechinguettipakbeng.fr)  
 F [Les médecins de Chinguetti-Pakbeng](http://Les.medecins.de.Chinguetti-Pakbeng)



Association humanitaire créée en 1999 et reconnue d'intérêt général, au service de la santé des populations les plus démunies. Des missions de médecins, chirurgiens-dentistes, sages-femmes sont organisées depuis 1999 à Chinguetti en Mauritanie, 2007 à Pakbeng au NO du Laos, 2018 à Dangalma au Sénégal.

Ses objectifs sont de mettre en œuvre, bénévolement, des moyens pour développer des structures médicales de soins et de prévention, sur place, en association avec les acteurs locaux, sans s'imposer ni se substituer.

### ■ Lion's Club de L'Isle-Adam

Mairie de L'Isle-Adam, 45 Grande Rue 06 18 72 00 16  
 Président : Frédéric BONAMY [lionsclubdelisleadam@gmail.com](mailto:lionsclubdelisleadam@gmail.com)  
[www.lions-france.org](http://www.lions-france.org)



F [Lions Club de L'Isle-Adam](http://Lions.Club.de.L'Isle-Adam)

Le Lions Club International est la première ONG au monde avec 1 480 000 membres et est représenté dans 210 pays. Au niveau local, le club participe aux actions humanitaires que sont la Banque Alimentaire et le Téléthon. Par ailleurs, il œuvre pour la Santé avec l'Opération Tulipes contre le cancer, Octobre Rose, et sommes engagés pour l'enfance et les malvoyants. Nous accueillons des hommes et des femmes engagés dans la Cité partageant des valeurs d'humanisme et d'amitié.

### ■ Rotary-Club de L'Isle-Adam

Domaine des Vanneaux – Golf de L'Isle-Adam  
 Président : Philippe Noël [president@rotaryclub-ia.fr](mailto:president@rotaryclub-ia.fr)  
[www.rotaryclub-ia.fr](http://www.rotaryclub-ia.fr)



Le Rotary Club de L'Isle-Adam, est composé d'une vingtaine de membres.

Il met en œuvre, chaque année, des actions permettant, tant par des interventions directes que par des collectes de fonds, d'aider, localement, nationalement ou internationalement, les associations qui travaillent dans les domaines humanitaire, culturel et social. Il est ouvert à tous les professionnels, hommes et femmes, prêts à mettre leur compétence et leur savoir-faire au service des autres et à partager les mêmes valeurs d'éthique professionnelle, d'amitié et de tolérance.

## Santé - Bien-être

### ■ Ananda Yoga

19 rue Charles Hibert  
 Présidente : Forence Serdimet 06 58 94 69 80  
 Vous cherchez à être plus souple, tonique, serein ? Mal au dos ? Tendue(e) ? Surmené(e) ?

Le yoga peut répondre à ces nombreuses demandes. Il favorise l'harmonie et la santé en utilisant de nombreux outils (le corps, la respiration, la pensée...). C'est une pratique respectueuse du rythme de chacun, de ses possibilités du moment. Il peut être pratiqué à tout âge, en groupe et aussi en individuel pour répondre à une demande spécifique. A bientôt sur le tapis !



## ■ ARBIA (Association Relaxation et Bien-être de L'Isle-Adam)

1 rue Pierre Terver 06 76 12 53 47  
Présidente : Chantal Lambert 06 85 99 99 99  
[arbia2010@orange.fr](mailto:arbia2010@orange.fr)

L'association a pour objet le développement et l'amélioration du bien-être personnel par des techniques de relaxation principalement par le Yoga Nidra ; c'est un moyen naturel et efficace pour lutter contre le stress et la fatigue, pour favoriser le sommeil, stimuler la mémoire. Yoga Nidra aide à mobiliser ses énergies, développer sa vitalité et permet de retrouver un état d'harmonie sur le plan physique, émotionnel et mental. Cette méthode permet de reconditionner son mental afin d'adopter une attitude positive et constructive vis à vis de soi, des autres et du monde. La pratique est accessible aux personnes de tout âge. De plus, l'association propose, un dimanche par mois, un atelier de Yoga du Son



## ■ Association de technologie pour la santé

15 grande rue 07 80 83 31 44  
Présidente : Jaber Reza [rjaberi2002@gmail.com](mailto:rjaberi2002@gmail.com)  
L'association a pour but l'utilisation de technologies nouvelles, de machines, et de matières, dans le domaine de la santé, pour la protection de la population, dans un esprit de sérénité, assistance et bienveillance.

## ■ Elan Santé

« Ma santé entre mes mains »  
7 bis Grand'place Hubert Jolivet 06 84 59 79 98  
Présidente : Sylvie Lamouroux [elansante95@gmail.com](mailto:elansante95@gmail.com)

Elan Santé a pour objectifs : de promouvoir la santé physique et mentale, de proposer des actions centrées sur les 3 piliers de la santé : alimentation, gestion du stress, activité physique.  
Les activités : conférences tout public, newsletter d'information mensuelle, marche santé encadrée, ateliers en petits groupe, aromathérapie, gestion du stress, activité physique. Programme des activités : sur demande par mail.

# Sportives

## Sports de combat

### ■ Aïkido adamois

62 ter rue Hadancourt - 95340 Persan 06 02 37 24 21  
Président : Mohamed Labbas [aikidoadamois@free.fr](mailto:aikidoadamois@free.fr)  
[aikidoadamois.fr](http://aikidoadamois.fr)



L'Aïkido est un art martial basé sur la défense et de vie par excellence : Un art martial sans compétition, Effort et sincérité de l'action, Attention et concentration, Contrôle de soi et de l'adversaire, Attitude posturale, Fluidité et souplesse, Puissance sans violence, mobilité et agilité, Technicité et créativité, Sur le plan physique, l'aïkido comporte : L'étude de techniques à mains

nues avec un ou plusieurs adversaires armés (sabre de bois, Couteau en plastique, Bâton)  
ouvert à tous les publics, il se pratique à partir de 5 ans ,rattaché à la fédération FFAB, avec près de 6000 pratiquants dans toute la France.

### ■ Cercle d'Escrime Adamois (C.E.A.)

Centre sportif Amélie Mauresmo 09 51 37 22 08  
1 allée du Dr Jean Cailleux 06 77 22 84 05  
Président et maître d'armes : Jean Louis Bouglé [ceadamois@free.fr](mailto:ceadamois@free.fr)  
[www.escrime-lisle-adam.fr](http://www.escrime-lisle-adam.fr)



Le Cercle d'Escrime Adamois fêtera en 2022 son 50<sup>e</sup> anniversaire.  
L'escrime sous toutes ses formes : des babys 4,5 ans aux seniors (+55 ans), escrime olympique au sabre ou à l'épée, escrime artistique et d'animation, académie de sabre laser, sport Santé Bien-être : escrime S senior, sport sur ordonnance et escrime R cancer du sein.  
Encadré par 2 titulaires de qualification professionnelle et de cadres bénévoles formés et diplômés.

### ■ Club Adamois de la Boxe Française (C.A.B.F.)

Centre sportif Amélie Mauresmo  
1 allée du Docteur Jean Cailleux  
Président : Laurent Mercadier 06 16 22 39 36  
Secrétaire : Philippe Roza [phil.roza@sfr.fr](mailto:phil.roza@sfr.fr)  
La boxe française est une activité de combat dit « pieds poings » physiquement très complète. Ce sport allie principalement dextérité, vélocité, souplesse, maîtrise de soi et respect d'autrui.  
Le C.A.B.F. vous propose une pratique de type loisir ou plus compétitif lors des deux à trois entraînements hebdomadaires.

### ■ Club de karaté de L'Isle-Adam / Parmain

Centre sportif Amélie Mauresmo 06 89 82 81 98  
1 allée du Docteur Jean Cailleux [ckiapkarate@hotmail.com](mailto:ckiapkarate@hotmail.com)  
Président : Gilles Saliège  
Détente. Équilibre. Maîtrise de soi. Confiance. Respect.  
À chacun son karaté. Le karaté pour tous. Un art martial, une gymnastique, un sport de combat (pour les adeptes de la compétition), une self-défense très efficace, un art de vie.  
De 6 à 70 ans, venez nous rejoindre.

### ■ Conservatoire de Reconstitution, d'Escrime Ancienne et ses Techniques en Ile-de-France (C.R.E.A.T.I.F.)

45 Grande Rue  
Président : Benjamin Puill 06 17 62 44 09  
Vice-Président : Rémi Deyme 06 37 95 48 06  
[remi.deyme@orange.fr](mailto:remi.deyme@orange.fr)



**CREATIF**  
de reconstitution.

**F** [ordonnance.saint.michel.1453](mailto:ordonnance.saint.michel.1453)  
L'association a pour but l'étude et le développement des Arts Martiaux Historiques Européens (A.M.H.E.). Nous faisons revivre l'escrime ancienne basée sur ces techniques historiques en vue de participer à des camps

C'est ainsi que nous sommes amenés à nous déplacer aussi bien localement (Duels Adamois de L'Isle-Adam, stages AMHE, Mémoires de Villarsceaux) que plus loin (Sully-sur-Loire) ou même en Angleterre (Tewkesbury). Le CREATIF est affilié à la Fédération Française d'Escrime (FFE) ainsi qu'à la Fédération Française des Arts Martiaux Historiques Européens (FFAMHE).

### ■ École de Silat Défense Adamoise (E.S.D.A.)

Centre sportif Amélie Mauresmo - 1 allée du Docteur Jean Cailleux  
Président : Deve Mabougou 06 74 74 18 84 / 06 20 66 29 97  
Vice-Président : Eric Viggiano *président@penchaksilatdefense95.fr*  
*penchaksilatdefense95.fr*



 [Ecole de Silat Défense Adamoise](https://www.facebook.com/penchaksilatdefense95.fr)

L'École de Silat Défense Adamoise est une école de self défense et de Pechak Silat Fisfo. Les styles Setia Hati Terate et Setia Hati Madiun, enseignés à l'ESDA sont considérés comme les redoutables et les plus efficaces du Pechak Silat. Enseignés aux enfants (de 8 à 14 ans) et aux adultes (à partir de 14 ans) par Eric et Deve (CN 3<sup>e</sup> Dan et élèves de Maître Charles Jousot, CN 8<sup>e</sup> Dan), cette école a pour ambition de donner confiance aux pratiquants de l'art en leur donnant la quiétude dans la pratique tout en gardant une approche holistique de soi (psychologique, physique et morale).

### ■ Escrime R Cancer du sein Val-d'Oise (ERCSVO)



1 square Jean-Philippe Rameau  
95630 Mériel 06 08 63 71 19  
Présidente : Fabienne Laroque *fabi.laroque@orange.fr*  
L'association ERCSVO « Escrime R Cancer du Sein Val-d'Oise », propose à toutes les femmes ayant participé aux activités

Escrime R de se retrouver en dehors des séances :

- pour développer la solidarité, l'entraide,
- pour partager leurs expériences et faire la promotion de l'activité,
- pour se rencontrer et échanger lors de sorties de loisirs ou culturelles avec les familles et les proches,
- pour rechercher des moyens pour améliorer les conditions d'accès à la pratique, tant au niveau des moyens matériels que financiers ou logistiques (mise en place de covoiturage),
- pour faire connaître l'escrime dans le cadre des activités sport-santé,
- sport sur ordonnance,
- organisation de conférences, débats-rencontres en direction des professionnels de santé et des patientes.

### ■ Judo club de L'Isle-Adam

Centre sportif Amélie Mauresmo - 1 allée du Docteur Jean Cailleux  
Président : M. Pilotin 06 66 97 19 88  
*Jeremy.pilotin@hotmail.fr*  
*www.judoclubadamois.com*  
 [judoclub de l'isle-adam](https://www.facebook.com/judoclubdehisleadam)

- Venez découvrir le judo qui est un sport ludique à la portée de tous dès l'âge de 3 ans et demi.
- Le Jujitsu self defense : savoir se défendre, à partir de 12 ans
- Le Taïso, dit renforcement musculaire, gymnastique douce, relaxation, pouvant se faire seul ou en groupe en bonne ambiance.
- Sport santé : destiné selon des affections longues durées.
- Newaza / Jujitsu brésilien, discipline complémentaire du judo (à partir de 14 ans)

## Sports aquatiques

### ■ Association Sportive Val-d'Oise water-polo (A.S.V.O.)



Piscine intercommunale 06 10 68 80 14  
Présidente : Valérie Genève *asvowaterpolo@gmail.com*  
*www.asvo-waterpolo.fr*

 <https://www.facebook.com/asvowaterpolo/>

Depuis plus de 30 ans, le water-polo à L'Isle-Adam permet aux jeunes (à partir de 5 ans) et aux plus âgés de pratiquer un sport collectif dans l'eau. Il développe l'esprit d'équipe et la cohésion. Il prend aussi les bienfaits de la natation sans heurt ni blessure. Cela commence par l'apprentissage de la natation pour les petits jusqu'au niveau compétition pour les plus grands, 1 à 4 entraînements par semaine, et des stages pendant les vacances scolaires. Essais gratuits.

### ■ Cercle de Yachting à Voile de L'Isle-Adam (C.Y.V.I.A.)

Adresse postale : chemin des Trois Sources 06 09 75 99 72  
Présidente : Josette Larrousse 06 59 58 25 17  
*cyvia.voile@gmail.com*  
*www.cyvia.fr*



Oui naviguer à L'Isle-Adam c'est possible. Le Cyvia est un club dynamique contribuant à promouvoir et développer l'accès à l'activité voile au plus grand nombre de personnes.

N'hésitez pas à franchir la porte du club, ouvert tous les dimanches, de février à novembre. Bateaux : Dériveurs solo (laser) double (4,70, ponant) ou Caravelle.

Avant de s'engager, le club propose des baptêmes de voile afin de répondre à l'ensemble de vos questions.

### ■ Eau Bien Être

Piscine intercommunale L'Isle-Adam-Parmain 07 68 49 79 69  
Présidente : Valérie Genève *eaubienetre4@gmail.com*



Une toute nouvelle association a été créée afin de développer les activités nautiques et promouvoir le développement corporel à partir des bienfaits de l'eau.

- **aqua-fitness** : une forme plus tonique que l'aquagym. L'aqua-fitness est une forme d'aquagym tonique dont le but est de modeler son corps et d'améliorer sa condition physique.
- **aqua bike** : l'aqua bike est une variante de l'aquagym pratiquée avec un vélo dans l'eau. La résistance de l'eau a pour conséquence un effort différent, les graisses sont brûlées en priorité.

### ■ Groupe de Plongée de L'Isle-Adam (G.P.I.A.)

16 rue des Alouettes - 95270 Chaumontel 01 34 71 06 24  
Président : Claude Toubianah 06 87 70 19 44  
*claudetoubianah@wanadoo.fr*  
*plongee-gpia.fr*



Notre club affilié à la FFESSM propose une formation complète à la plongée en scaphandre et assure une formation et un perfectionnement en apnée. Cette formation va du niveau 1 au niveau 3 fédéral avec en complément une formation en secourisme, adaptée à la plongée.

Suite à cette formation technique, le GPIA avec le comité départemental plongée du 95 propose des découvertes d'activités aussi bien sportives que culturelles, faisant partie des commissions de la FFESSM. Tout notre



encadrement est assuré par des moniteurs fédéraux et bénévoles. L'association organise des sorties exploration et techniques en milieu naturel et des entraînements en fosse profonde. Le club a un encadrement compétent pour assurer la découverte de la plongée sous-marine à des personnes en situation de handicap, au sein de sa structure.

#### ■ Val-d'Oise Aviron

63 rue des Iles - 95430 Butry-sur-Oise 01 34 73 19 51  
Président : Philippe Touzalin *contact@voaviron.fr*  
*www.valdoise.voaviron.fr*



Situé à Butry-sur-Oise, sur les superbes berges de l'Oise, où plus de 150 adhérents venant des différentes communes de la Vallée de l'Oise viennent pratiquer ce sport le plus complet qui soit, ce club accueille les pratiquants de 11 ans à 80 ans et met à leur disposition un parc de plus de 60 bateaux ainsi qu'une salle de musculation et une salle d'Aviron-fitness, où se déroulent plusieurs fois par semaine des séances ouvertes également aux non rameurs. Notre club est labellisé École d'Aviron par la Fédération Française d'Aviron. Val-d'Oise Aviron accueille les nouveaux rameurs de septembre à fin octobre (à partir du 2<sup>e</sup> samedi de septembre à 9h pour les adultes et 14h pour les jeunes) !

### Sports de balles

#### ■ Basket Club de L'Isle-Adam (B.C.I.A.)



Centre sportif Amélie Mauresmo 06 49 56 42 04  
1 allée du Docteur Jean Cailleux *bcia95@gmail.com*  
Président : Michel Banidol *bcia.clubeo.com*

Depuis plus de 40 ans, le Basket Club de L'Isle-Adam permet à tous, des plus jeunes (baby basket) jusqu'aux seniors (18 ans et +), de pratiquer en compétition leur sport favori dans une ambiance conviviale et dynamique.

Une section basket loisirs permet également aux adultes (anciens joueurs ou non) de découvrir les joies du basket. En compétition, les équipes évoluent en championnats départementaux et régionaux. L'encadrement au sein du BCIA, est assuré par une équipe dirigeante très dynamique et des entraîneurs compétents et pédagogues.

#### ■ Haut Val-d'Oise Handball club (H.V.O.)

65 avenue Gaston Vermeire 06 24 65 48 10  
95340 Persan 5895019@ffhandball.net  
Président : Cyrille Laval **F** *Hvo L'Isle Adam Persan*



**IG** *hvo\_hbc*  
**YT** *hvo\_hbc*  
**FB** *@hvo\_hbc*

Le HVO HANDBALL est un club de passionnés, d'amoureux du handball. Nous consacrons du temps pour vous transmettre notre passion et les 7 Valeurs du Handball : le respect, la solidarité, la tolérance, l'engagement, la combativité, la convivialité, l'esprit sportif. Nous pratiquons un Sport et non une «simple» activité physique. Une pratique sportive accessible à tous ! Tout le monde peut faire du handball, les hommes comme les femmes et les petits comme les grands. Alors, rejoignez-nous.

#### ■ Isle-Adam / Frépillon Vallée d'Oise (I.A.F.V.O.) Volley Ball

Hôtel de Ville - 45 Grande Rue 06 62 14 42 99  
Président : Yann Forveille *correspondantiafvo@gmail.com*  
Secrétaire : Amélie Zeiss *www.iafvovolley.wordpress.com*



**IG** *iafvo\_volley*

I.A.F.V.O. Volley Ball compte 195 licencié(e)s : Apprentissage, perfectionnement et compétitions du Volley Ball et du Beach Volley. Présents dans les catégories de seniors à poussins, avec des résultats sportifs encourageants. Nous assurons une politique de formation des jeunes très active faisant de nous un des plus gros clubs amateurs du département et l'ouverture de notre section baby volley le samedi matin à L'Isle Adam de 9h à 10h30 (à partir de 3 ans) a été un succès.

Notre section « Loisirs » compte plus d'une quarantaine de licencié(e)s qui jouent deux soirs par semaine au gymnase de L'Isle-Adam. La possibilité est offerte à notre club d'utiliser, de deux soirs/semaine, les terrains de Beach Volley de la Plage de L'Isle-Adam en période estivale.

#### ■ Olympique adamois - Football

Stade Philippe Grante - 5 avenue Paul Thureau 01 34 08 52 10  
Président : Maximino Carlos *olympiqueadamois95@gmail.com*  
*oa-lisleadam.foooteo.com*

L'Olympique Adamois a été créé en 1990 suite à la fusion du Football Club L'Isle-Adam (FCIA) et de l'Association Sportive Communale de L'Isle-Adam (ASCI). L'association compte aujourd'hui près de 450 adhérents et accueille les enfants dès l'âge de 5 ans, toutes les catégories jeunes jusqu'aux vétérans (sections masculines et féminines + foot loisirs). L'équipe sénior évolue au niveau régional et les équipes de jeunes au niveau départemental. Nos infrastructures sont dignes des meilleurs clubs du département (un terrain d'honneur herbeux et 2 terrains annexes synthétiques). Nos équipes expérimentées et motivées vous accueillent les mercredis ou samedis au stade Philippe Grante pour plus d'informations.

#### ■ Rugby Club de L'Isle-Adam (R.C.I.A.)

Correspondance : Mairie de L'Isle-Adam - 45 Grande Rue 06 64 23 69 54  
(aux heures d'entraînement) *quadroneelectricite@gmail.com*  
Président : Bruno Quadrone *www.rugbyclub-lisleadam.com*



Envie de jouer au rugby dans un club fondé en 1973? Un club qui te permettra de découvrir

le rugby ou de te perfectionner dans une ambiance conviviale avec des valeurs de solidarité, de respect et de passion ?

Avec sa multitude de catégories allant de l'école de rugby aux vétérans du XV en passant par les juniors (de M14 à M19), par les seniors évoluant en promotion honneur ou par la mixte en rugby touché, tu y trouveras forcément crampons à ton pied !

Avec ses éducateurs diplômés, de nombreuses compétitions et événements organisés tout au long de l'année, et une ambiance rugby de village, le RCIA n'attend plus que toi ! Alors vient transformer l'essai !

## Sports de raquettes

### ■ Badminton Club Adamois

11 impasse des Sablons 01 34 69 15 81 - 06 78 30 93 48  
Président : Michel Brunet-Lecomte [badmintonclubadamois@free.fr](mailto:badmintonclubadamois@free.fr)  
<http://bcalisleadam.clubeo.com>



**F** Badminton Club Adamois (BCA)

Le Badminton Club Adamois a été créé en 1990. Composé de joueurs de tous les niveaux (150 adhérents en moyenne chaque année) Vous apprécierez notre ambiance conviviale et notre esprit Club de loisirs. Les membres du bureau seront heureux de vous accueillir au gymnase Amélie Mauresmo, tous les lundis de 17 h à 20 h 30 et le Vendredi de 17 h à 22h. Les séances sont en jeux libres sans limites de durée. Le Club organise également des événements de cohésion et est présent aux manifestations de la commune. Vous aimez le badminton, la bonne humeur et la convivialité. Rejoignez nous !

### ■ Tennis Adamois

Avenue Paul Thoureau 01 34 69 18 63  
[www.tennis-adamois.fr](http://www.tennis-adamois.fr)  
Président : Steeve Elhaik 06 73 05 01 64  
[contact@baselinetennis.fr](mailto:contact@baselinetennis.fr)

Situé entre le stade et la piscine municipale au cœur d'un splendide espace vert, le « Tennis Adamois » propose un encadrement professionnel réalisé par la société Baseline. Le club est ouvert à tous et les cours sont prodigués dès l'âge de 3 ans. Venez nombreux utiliser les installations du club quelle que soit la saison.

### ■ Tennis de table « Ping Adamois »



Mairie - 45 Grande Rue  
Président : Julien DOLFI 06 86 30 22 57  
[jdolfi95@gmail.com](mailto:jdolfi95@gmail.com)  
[www.tt-adamois.com](http://www.tt-adamois.com)

Qui n'a pas déjà disputé une partie de ping-pong en famille, en vacances ? Qui n'a pas vibré en regardant les échanges endiablés des plus grands pongistes mondiaux lors des JO ? Pour revivre ces sensations, re-joignez le Ping Adamois, en loisir ou en compétition. Le Ping Adamois, c'est une ambiance conviviale et familiale, avec des tournois réguliers mêlant petits et grands, et des compétitions pour tous les niveaux. Chacun y trouvera un format adapté à son envie : entraînements entre amis, compétitions individuelles, matchs par équipes, tournois divers. Plusieurs entraîneurs diplômés assurent l'encadrement, pour vous initier ou vous faire progresser, et des bénévoles passionnés sauront vous accueillir dans un cadre sportif et convivial, seuls, entre amis, ou en famille. Entraînements les lundis et vendredis.

## Gymnastique

### ■ Équipes Gymniques Adamoises (E.G.A.)

45 Grande Rue 01 34 08 02 89  
Présidente : Danièle Jonquois 06 64 35 04 53



[daniele.jonquois@sfr.fr](mailto:daniele.jonquois@sfr.fr)  
<http://ega.gym.free.fr>

Club affilié à la FSCF (Fédération Sportive et Culturelle de France)  
Gymnastique artistique et sportive (au agrès) : groupes : loisir ou compétition (dès 6 ans)

Eveil de l'enfant (3 groupes, correspondant aux 3 sections de la maternelle)

### ■ Gymnastique Volontaire de L'Isle-Adam / Parmain (G.V.I.A.P.)

Mairie de L'Isle-Adam - 45 Grande Rue 06 95 52 13 77  
Président : Béatrice Hallonet [gymnastique.volontaire.iap95@gmail.com](mailto:gymnastique.volontaire.iap95@gmail.com)  
[www.sport.sante.fr](http://www.sport.sante.fr)



Gardez la forme grâce à la GVIAP et ses animatrices diplômées et expérimentées. Gym Douceur, Entretien, Tonique, Étirements, Pilates, Body Zen et Danses Latines (Zumba...). Notre planning est consultable sur le site de la Mairie de L'Isle-Adam dans la rubrique Associations. Nos cours ont lieu au Centre Sportif Amélie Mauresmo. La GVIAP s'adresse à un public adulte mixte. Nous contacter pour les 14-18ans. Affiliée à la Fédération Française d'Éducation Physique et de Gymnastique Volontaire depuis 1972.

### ■ Majorettes de L'Isle-Adam (A.M.I.A.)

17 rue de la Renarde 06 81 34 74 05  
Présidente : Jocelyne Dufлот [jocelynedufлот1@gmail.com](mailto:jocelynedufлот1@gmail.com)

L'association A.M.I.A. organise des entraînements de Majorettes et Pom-pom-Girls. Sur des rythmes variés et avec costumes et accessoires, les « Evila » sont, dans vos fêtes privées, commerciales, sportives, festivals et spectacles en salle, un atout supplémentaire. Découvrez l'apprentissage de cette pratique lors du spectacle annuel de fin d'année.

Deux cours :

- de 7 à 14 ans : de 13h30 à 15h
- à partir de 14 ans : de 15h à 17h

## Équitation

### ■ Cercle hippique La Croix St Antoine

Chemin des Louveteaux 01 34 08 08 80  
06 09 44 04 75

## ■ Club hippique - Poney club l'Orée de la Forêt - Ecurie Fruchet

111 avenue des Bonshommes 01 34 69 24 09 - 06 80 12 62 48  
Présidente : Caroline Fruchet [carolinefruchet@yahoo.fr](mailto:carolinefruchet@yahoo.fr)  
[www.ecuriefruchet.fr](http://www.ecuriefruchet.fr)

École d'équitation et pensions proposant aux adultes comme aux enfants un enseignement de qualité sur poneys et chevaux. Elle organise sur les magnifiques carrières en bordure de la forêt domaniale de nombreux concours hippiques ouverts à tous les clubs de la région. Elle emmène les cavaliers confirmés à l'extérieur. Des stages équestres de tous niveaux sont proposés pendant les vacances scolaires. Elle accueille aussi des écoles de L'Isle-Adam et des alentours.

## ■ Écuries de l'Ufrée

15 chemin des Bellevues 01 34 69 42 13  
Président : Frédéric Brunet [ecuriesdelufree@gmail.com](mailto:ecuriesdelufree@gmail.com)  
[ecuriesdelufree.com](http://ecuriesdelufree.com)

Idéalement situées en bordure de la forêt de L'Isle-Adam avec un accès direct à une allée cavalière, offrant la possibilité de merveilleuses balades, les Écuries de l'Ufrée :

- › forment jeunes et moins jeunes au CSO et au dressage jusqu'en compétition,
- › disposent de plus de 50 box pour une pension sécurisée et sereine de vos chevaux.



## ■ Les écuries au cœur de L'Isle-Adam

14 chemin des Folles Entreprises 06 13 21 70 11  
[marineaudouinpro@gmail.com](mailto:marineaudouinpro@gmail.com)  
[www.ecuries-au-coeur-de-lisle-adam.fr](http://www.ecuries-au-coeur-de-lisle-adam.fr)

## Détente - Nature

### ■ Association sportive du Golf de L'Isle-Adam

1 chemin des Vanneaux 01 34 08 11 11  
Président : Richard Tzaroukian [as.golf\\_ia@yahoo.fr](mailto:as.golf_ia@yahoo.fr)  
[contact@golfisleadam.com](mailto:contact@golfisleadam.com)

Pratiquez un sport de loisir ou de compétition. En famille ou entre amis. Partagez des moments de convivialité dans un cadre merveilleux, loin du bruit. Nous vous attendons !

### ■ Club Canin de L'Isle-Adam

Haut de l'avenue des Bonshommes  
Adresse postale : 17 rue Rémi - 95430 Auvers-sur-Oise 01 30 36 74 40  
Président : Jean Clément 06 75 12 45 07  
[speedccia@orange.fr](mailto:speedccia@orange.fr)  
[www.ccia.fr](http://www.ccia.fr)



Éducation canine, école du chiot. Disciplines dispensées par des moniteurs diplômés de la Société centrale canine.  
Agility - Fly Ball - Obéissance - Ring  
Agenda : Ring, avenue des Bonshommes - Agility, parc Manchez.

### ■ France Maillets Gateball

18 rue de Nogent 06 78 93 04 20  
Président : Philippe Boury [francemaillets@gmail.com](mailto:francemaillets@gmail.com)  
 [France maillet gateball](https://www.facebook.com/francemailletgateball)

Le gateball se joue sur un court de 15 x 20 m à l'intérieur duquel sont placés trois arceaux. Le joueur doit faire passer sa boule sous chacun d'entre eux pour au final aller heurter le poteau du but. C'est une compétition où les points sont comptés.

Respect et esprit d'équipe sont les valeurs du gateball, accessible à tous, mixte, intergénérationnel, accessible aux PMR.

### ■ GV Sports en marche

21 Avenue des Lacs 06 79 89 18 28  
Président : Bougeard Laurence [laurencebougeard@orange.fr](mailto:laurencebougeard@orange.fr)  
06 71 74 33 60  
[olivia071957@gmail.com](mailto:olivia071957@gmail.com)  
<http://marchenordique-sofa.fr>



Bouger avec GV SPORTS EN MARCHÉ MARCHÉ NORDIQUE, Activités Zen ou Séjours Sportifs Multi Activités se déroulent tout au long de l'année en toute convivialité. Cours Collectifs en semaine ou le Week-End. Les séances (Jeudi, Samedi et Dimanche Matin) sont encadrées suivant un planning défini à l'avance par des éducateurs sportifs fédéraux ou diplômés d'état. Cours particuliers possibles, à la demande.

### ■ Association de Pêche des Étangs de la Petite Plaine (A.P.E.P.P.)

7 allée des Sablières 01 34 69 21 38 / 06 79 74 21 05  
[apepp95@gmail.com](mailto:apepp95@gmail.com)  
<https://etang-apepp-isle-adam.fr>



Un groupe de pêcheurs bénévoles gère un étang dans la ville et transmet leur passion aux plus jeunes par le biais d'une école de pêche. Pêche à l'année ou à la journée. Plusieurs concours organisés dans la saison. École de pêche pour enfants à partir de 9 ans.

### ■ Pétanque adamoise

Stade Philippe Grante - Avenue Paul Thoureau 06 65 78 55 14  
Président : Daniel Laurent [daniel.laurent21@gmail.com](mailto:daniel.laurent21@gmail.com)  
La pétanque est un jeu de boules dérivé du jeu provençal. C'est le onzième sport en France.



### ■ Randonnée Nature Découverte Adamoises (R.N.D.A.)

466 parc de Cassan  
Président : Michel Brunet Lecomte 06 78 30 93 48  
[rnda.lisleadam@gmail.com](mailto:rnda.lisleadam@gmail.com)  
[randoadamoise.pe.hu](http://randoadamoise.pe.hu)



Club de randonnées pédestres affilié à F.F.R.P. (Fédération Française de Randonnées Pédestres) proposant des randonnées basées sur le loisir, la détente et la découverte de notre environnement (régional et national).  
Consulter notre site internet pour le programme mensuel des sorties.

### ■ V.I.A. Golf (Ville de L'Isle-Adam GOLF)

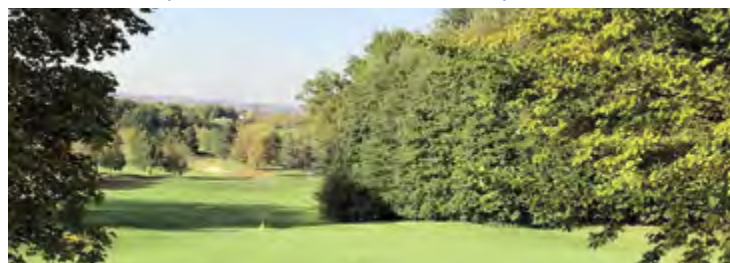



Mairie - 45 Grande Rue 01 34 08 19 19  
 Présidente : Chantal Villalard *v.i.a.golf@isle-adam.net*  
 Association ayant pour but de concevoir, réaliser et organiser une  
 compétition de golf et toute autre manifestation sportive ou culturelle.

## Sports mécaniques

### ■ Club Auto Tout Terrain L'Isle-Adam (C.A.T.T.I.A.)

Chemin des Carrières de Cassan  
 Correspondance : 38 bis route de Pontoise - 95540 Méry-sur-oise  
 Président : Laurent Opillard *laurent.opillard@sfr.fr*  
 Trésorier : Marc Volatier 06 45 56 42 90  
*charlys\_cattia@orange.fr*  
*www.cattia.com*



Le CATTIA est une association où l'on pratique le modélisme tout terrain thermique et électrique. Notre piste est avant tout destinée aux voitures Tout Terrain 1/8<sup>e</sup>. Nous avons autant d'adhérents qui font de la compétition que d'adhérents qui roulent en loisir. Les débutants sont les bienvenus sous réserve qu'ils s'intéressent un minimum à la mécanique. Au CATTIA vous trouverez des gens pour partager notre passion, vous apprendre à régler votre voiture et des conseils sur le pilotage.

## Cyclisme

### ■ Cyclo-Club de L'Isle-Adam (C.C.I.A.)

Mairie de L'Isle-Adam - 45 Grande Rue 01 34 69 51 62  
 Président : Loïc Le Saint 06 77 28 42 46  
*chris.cin@wanadoo.fr*



**F** Cyclo Club de L'Isle-Adam CCIA FFCT  
 Le C.C.I.A. vous invite à pratiquer, en toute convivialité, le cyclo-tourisme sportif qui vous permettra d'entretenir votre forme et de découvrir les sites pittoresques de notre région.

## Athlétisme

### ■ Isle-Adam Athlétique Club (L') (I.A.A.C.)

9 chemin du Puits  
 Président : Serge Tutakowski 06 28 43 38 93  
*president.iaac@outlook.fr*  
*www.iaac.info*



Pour pratiquer toutes les disciplines du premier sport olympique, vous pouvez nous rejoindre dès l'âge de huit ans. Notre Club labellisé «Club formateur» adhère à la charte «Faire Play»



Nos entrainements, encadrés par des éducateurs sportifs diplômés, sont :

- ludiques pour les plus jeunes, bon enfant pour la section loisir,
- sérieux pour les Athlètes désireux de se surpasser en compétitions,
- adaptés pour le sport santé, les coureurs sur route et les traileurs.

Visitez notre site internet pour de plus amples informations.

## Divers

### ■ Club Adamois de la Force

Centre sportif Amélie Mauresmo - 1 allée du Docteur Jean Cailleux  
 Président : Daniel Gautret 06 07 64 89 96  
*gautret.daniel@orange.fr*



Le club allie le sport de loisirs et le sport de compétition.  
 Sport de loisirs : musculation générale, cardio, fitness, entretien du corps.

Sport de compétition : la force athlétique (discipline dérivée de l'haltérophilie) avec des engagements régionaux et nationaux).

### ■ « Shooting club adamois » - Association de tir

7 boulevard Napoléon 1<sup>er</sup>  
 (dans la zone du Grand Val) 01 34 69 60 97  
 Président : Hervé Rousseau *contact@nb-armurerie.com*  
*www.shooting-club-adamois.com*

2 stands de tir à balles réelles vous attendent : une arme de poing et un à 30m (carabine et fusil).



Cloisons  
Doublages  
Isolations  
Plafonds  
Menuiseries intérieures  
Menuiseries extérieures

Plus de 30 ans d'expérience

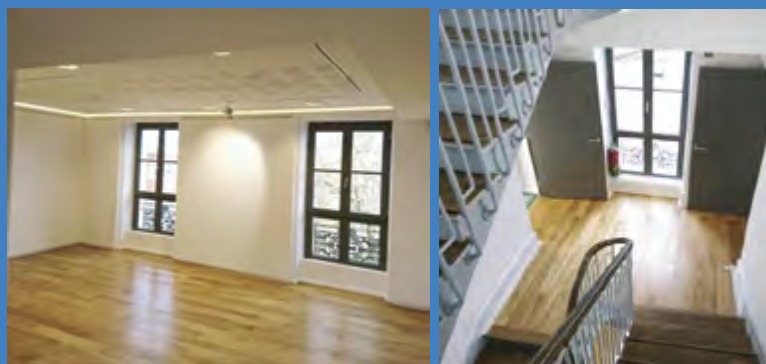

49 quai de l'Oise - 95290 L'Isle Adam  
Tel : 01 34 69 47 93 - Email : js-a@wanadoo.fr



## La vie économique

Le marché du centre-ville	p. 176
Les commerces de proximité	p. 176
La zone d'activité du Grand Val	p. 176
Mon Panier @damois	p. 176
Société d'Economie Mixte de L'Isle-Adam (S.E.M.I.A.)	p. 177
Index des commerçants et entreprises	p. 179
Annuaire des commerçants et entreprises	p. 181
Index des annonceurs	p. 213
Urgence	p. 214



## Le marché du centre-ville

■ Tous les mardis, vendredis et dimanches de 8h à 13h - Place de Verdun.

Sous une halle à l'ancienne, édiée en 1982, 130 commerçants vous proposent des produits de qualité et riches en diversité.

■ Animations gratuites

Régulièrement le dimanche (sauf juillet-août) à 11h - jardins du Castelrose : musique, danse, foires horticoles, théâtre de rue, magicien...

## Les commerces de proximité

La ville de L'Isle-Adam, en septembre 2009, par délibération du Conseil municipal, a exprimé sa volonté d'organiser la sauvegarde de son commerce de proximité par la mise en place d'un périmètre de sauvegarde sur l'agglomération et notamment sur les différents quartiers la composant.

L'objet étant d'en renforcer l'attractivité, de garantir la diversité des commerces en vue du maintien d'une offre commerciale en cœur de ville qui soit équilibrée et de qualité.

Ce périmètre de sauvegarde instauré sur la Ville proprement dite se décompose en 4 pôles à savoir :

- Pôle du Centre Ville
- Pôle du Quartier de Nogent
- Pôle de l'avenue Valéry Giscard d'Estaing, avenue Michel Poniatowski
- Pôle du Quartier de la Garenne, auquel viendra s'ajouter celui de « Port Isle-Adam »

Retrouvez l'ensemble des commerçants et entreprises dans l'annuaire en p. 181

## La zone d'activité du Grand Val

Inauguré le 19 mars 1991, le Centre commercial Le Grand Val met à votre disposition un hypermarché Carrefour, ainsi qu'une galerie commerciale, où y figurent de nombreuses enseignes.

Nombre de places de parking : 1350

Nombre de boutiques : 47

Boulevard de Tilsit - ZAC du Pont des Rayons

Retrouvez toutes les coordonnées des boutiques dans l'annuaire (cf p. 181)

## Mon Panier @damois



[www.pourlecommercelocal.fr/Isle-Adam](http://www.pourlecommercelocal.fr/Isle-Adam)

La ville de L'Isle-Adam, en partenariat avec l'Association des Commerçants adamois (ACIA), a développé un site de e-commerce « Mon Panier @damois ».

Cette plate-forme permet d'augmenter la visibilité des commerçants auprès des Adamois, de valoriser leurs offres de produits disponibles à la vente (photos des produits, descriptions, tarifs...), de sécuriser les achats par un paiement en ligne fiable et de proposer différentes manières de récupérer ses achats : livraison à domicile ou retrait en magasin (cliquez et emportez).



## Société d'Economie Mixte de L'Isle-Adam (S.E.M.I.A.)

**P.M.E. - P.M.I. vous projetez une nouvelle implantation ?**

La S.E.M.I.A. a pour objet de procéder à l'étude et à tous les actes nécessaires à la réalisation d'opérations d'aménagement et à la vente de tous terrains ou charges foncières.

La S.E.M.I.A. a développé, sur un terrain de 8 hectares dont elle est propriétaire, un projet de zone d'activités de bureaux et de commerces.

▸ À ce jour, sur 60 000 m<sup>2</sup> de terrain, la S.E.M.I.A. a accueilli des activités diverses et des commerces. Les derniers terrains vendus sont en cours de réalisation.

▸ La S.E.M.I.A. reste à la disposition des sociétés ou des enseignes commerciales pour leur fournir toutes indications concernant l'actuel développement de ce secteur.

Le Village Entreprises bénéficie d'une desserte supplémentaire avec l'ouverture du chemin du Pommier y aboutissant.

Contacts :

S.E.M.I.A.

Président directeur général : Bruno Dion

Siège : Le Castelrose - Mairie-annexe

1 avenue de Paris

01 34 08 19 55



SERVICES FUNÉRAIRES

**L'ISLE-ADAM**  
14, rue St-Lazare  
01 34 69 12 30

7J/7 24H/24 31 23 Service et appel gratuits pfg.fr

- OBSÈQUES
- MONUMENTS
- PRÉVOYANCE

Mieux vous accompagner  
c'est notre première volonté

Hab. 18-75-0001

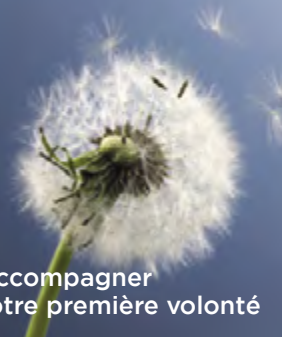

## PRESTIGIO FERMETURES

**PARC DES EPINEAUX**  
**6 AVENUE ROLAND MORENO**  
**95740 FREPILLON**



**SHOWROOM  
PERMANENT**

**FENÊTRES - PORTES - VOIETS - PORTAIL - CLOTURE**

**01 34 146 604**



Tapissière décoratrice  
Architecte d'intérieur  
Boutique de décoration  
Cuisine, mobilier

Presse-Librairie  
Carterie, Papeterie  
Epicerie fine, spiritueux  
Salon de thé

[www.lilybulle.com](http://www.lilybulle.com)

35 grande Rue & 22 av des Ecuries à L'Isle Adam

## Index de l'annuaire des commerçants et entreprises

■ ADMINISTRATEUR DE BIENS	181	■ CIGARETTES ELECTRONIQUES	188
■ AGENCE DE COMMUNICATION - INTERNET / MULTIMÉDIA	181	■ CINÉMA	188
■ AGENCE DE VOYAGES	181	■ CLEFFERIE - CORDONNERIE	188
■ AGENCE IMMOBILIÈRE	181	■ COACHING	188
■ ALARME	182	■ COIFFEUR	188
■ ALIMENTATION ANIMALE	182	■ COMMISSAIRE-PRISEUR	189
■ ALIMENTATION GÉNÉRALE ET SUPERMARCHÉ	182	■ CONCEPT STORE	189
■ AMBULANCE	182	■ CONSEIL EN PATRIMOINE IMMOBILIER	189
■ ANIMATION / DJ	182	■ CONSEIL EN COMPORTEMENT ET EDUCATION CANIN	189
■ ANTENNE TÉLÉVISION	182	■ CORDONNERIE (VOIR CLEFFERIE)	189
■ ARCHITECTE	182	■ COUTURE (VOIR RETOUCHES)	189
■ ARCHITECTE D'INTERIEUR	182	■ COUVERTURE - ZINGUERIE	189
■ ASSURANCE	183	■ COWORKING	189
■ AUDITION-AUDIOPROTHESISTE	183	■ CRÉATION D'ENTREPRISE	189
■ AUTO-ÉCOLE	183	■ CUISINISTE	189
■ AVOCAT	183	■ DANSE	189
■ BANQUE - CAISSE D'ÉPARGNE - BILLETTERIE	183	■ DÉCHETTERIE	190
■ BARBIER	185	■ DÉCORATION - BÂTIMENT	190
■ BIJOUTERIE - HORLOGERIE - JOAILLERIE	185	■ DÉPANNAGE (RADIO/ HI-FI/TV)	190
■ BIO (PRODUITS)	185	■ DÉPANNAGE FROID INDUSTRIEL ET CLIMATISATION	190
■ BOUCHERIE - CHARCUTERIE - TRIPERIE - VOLAILLE	185	■ DÉPANNAGE, MAINTENANCE, RÉPARATION PC/MAC	190
■ BROCANTE - DÉBARRAS MAISON	185	■ DIÉTÉTIQUE	191
■ BOUGIES ARTISANALES	185	■ DOMICILIATION COMMERCIALE	191
■ BOULANGERIE - PÂTISSERIE	185	■ ÉDITION	191
■ BRASSEUR	186	■ ÉLECTRICITÉ	191
■ BRICOLAGE	186	■ ÉLECTRO-MÉNAGER	191
■ BRONZAGE (CENTRE DE)	186	■ ENSEIGNEMENT PRIVÉ	191
■ BUREAU DE COMMERCIALISATION IMMOBILIER DIAGNOSTIC	186	■ ÉPICERIE FINE	191
■ CABINET DE RECRUTEMENT	186	■ ESTHÉTIQUE - INSTITUT DE BEAUTÉ	192
■ CADEAUX	186	■ ÉTALAGISTE	192
■ CAFÉ - BAR - BRASSERIE	186	■ EXPERT EN BÂTIMENT	192
■ CAMPING	186	■ EXPERT COMPTABLE	192
■ CARROSSERIE ET PEINTURE AUTOMOBILE (VOIR GARAGE)	186	■ FENÊTRE - VOLET - STORE	193
■ CARTOMANCIE	187	■ FLEURISTE	193
■ CENTRE COMMERCIAL	187	■ FORMATION COMPORTEMENTALE ET SECOURISME	193
■ CENTRE DE LAVAGE DE VOITURE	187	■ FORMATION LANGUES	193
■ CHAMPIGNONNISTE	187	■ FRUITS ET LÉGUMES	193
■ CHAUFFAGE - DÉPANNAGE - CLIMATISATION	187	■ FUSIBLES	193
■ CHAUFFEURS PRIVÉS - VTC	187	■ GARAGE	193
■ CHAUSSURES	187	■ GÉOMÈTRE	194
		■ GESTION DE PATRIMOINE - DÉFISCALISATION	194

■ GÎTE ET CHAMBRES D'HOTES	194	■ PLOMBIER	203
■ GLACIER	194	■ POMPES FUNÈBRES	203
■ GOLF	194	■ PRESSE	203
■ HÔTEL DES VENTES	194	■ PRESSING	203
■ HÔTEL SANS RESTAURANT	194	■ PRÊT-À-PORTER	203
■ HÔTEL RESTAURANT	194	■ PRÊT IMMOBILIER	204
■ HUISSIER	194	■ PROMOTEUR IMMOBILIER	204
■ IMPRIMERIE	194	■ PUB - BAR A VIN - LOUNGE	205
■ IMMOBILIER	195	■ PUÉRICULTURE	205
■ INFORMATIQUE	195	■ RELATIONS PUBLIQUES	205
■ ISOLATION THERMIQUE	195	■ REMISE EN FORME	205
■ JARDINERIE	195	■ RÉSIDENCE SENIOR	205
■ JEUX - JOUETS	195	■ RESTAURANTS	205
■ LIBRAIRIE - PAPETERIE	195	■ RETOUCHE	208
■ LINGE DE MAISON	196	■ REVÊTEMENT DE SOL	208
■ LINGERIE	196	■ SALLE DE BAIN - PLACARD	209
■ LOCATION DE BUREAUX	196	■ SALLES MUNICIPALES (VOIR LA RUBRIQUE LE TISSU ASSOCIATIF P. 137)	209
■ LOCATION DE BENNES ET MINI PELLES	196	■ SALON DE THÉ	209
■ LOCATION DE SALLES	196	■ SECRÉTARIAT	209
■ LOISIRS	196	■ SERRURERIE	209
■ MAÇONNERIE	196	■ SERVICES À LA PERSONNE	209
■ MAISON DE RETRAITE MÉDICALISÉE	197	■ SOINS ENERGETIQUES	209
■ MANUCURE - ONGLERIE	197	■ SOLIDARITÉ	209
■ MARBRERIE - SERVICES FUNÉRAIRES	197	■ SONORISATION	210
■ MARCHÉ MUNICIPAL ET COMMERCE NON-SÉDENTAIRES	197	■ SOUFFLEUR DE VERRE	210
■ MAROQUINERIE	199	■ SOUTIEN SCOLAIRE	210
■ MATERIAUX DE CONSTRUCTION	199	■ SPORT (ARTICLES ET ÉQUIPEMENTS)	210
■ MATÉRIEL MÉDICAL	199	■ STATION SERVICE	210
■ MÉDIATION FAMILIALE	199	■ SUPERMARCHÉ - ALIMENTATION GÉNÉRALE	210
■ MÉDIATION PAR L'ANIMAL	199	■ SURGELÉ	210
■ MENUISERIE	199	■ SURVEILLANCE - SÉCURITÉ	210
■ MOBILIER	201	■ TABAC	210
■ MOTOCULTURE	201	■ TAPISSIER - TAPISSERIE	210
■ MUSIQUE - CHANT - INSTRUMENT	201	■ TATOUAGE	210
■ NOTAIRE	201	■ TAXI	211
■ OPTIQUE	201	■ TÉLÉPHONIE	211
■ PAPETERIE - FOURNITURES DE BUREAUX	201	■ TOILETTAGE	211
■ PAPIER PEINT - PEINTURE - DÉCORATION	201	■ TRADUCTEUR	211
■ PARFUMERIE	202	■ TRAITEUR	211
■ PENSION ANIMALE	202	■ TRAVAUX PUBLICS	212
■ PHARMACIE	202	■ TROTTINETTES ELECTRIQUES	212
■ PHOTOCOPIE	202	■ VIDÉO	212
■ PHOTOGRAPHIE	202	■ VINS-SPRITUEUX-BIÈRES	212
■ PLACEMENTS FINANCIERS	203	■ YOGA	212

## Annuaire des commerçants et entreprises (Voir Index p. 179)

Ce Guide Pratique a pu être réalisé grâce aux encarts publicitaires des annonceurs dont le nom apparaît **en caractère gras**. Seul un représentant, porteur d'une lettre accréditive de Monsieur le Maire, est habilité à démarcher les commerçants.

### ■ ADMINISTRATEUR DE BIENS

- **C.T.G. - 2 rue du Pâtis** **06 19 34 46 95**  
*info@ctg-immobilier.com*

### ■ AGENCE DE COMMUNICATION - INTERNET / MULTIMÉDIA

- Agence Média - Gwendal Cosson **06 58 96 51 26**  
1 rue du Pâtis *contact@agence.media*  
Agence Média est une agence média spécialiste de la communication multimédia. Horaires d'ouverture : du lundi au vendredi, de 9h à 18h
- M.D.P. **01 34 69 26 93**  
11 ter rue Bergeret. B.P 57 *mac2@mdpagency.fr*  
Nicole Martinez *www.mdp.agency*
- **Palissade Publicité** **01 34 08 20 21**  
**9 rue de Montigny** **07 87 39 43 38**  
**95660 Champagne-sur-Oise** *contact@palissadepublicite.com*  
**Claudine Soury** *www.palissadepublicite.com*
- Scylla Communication **01 34 08 25 56**  
Patricia Jehain-Laurençon **06 81 36 10 42**  
21 bis rue de Nogent *scyllacommunication@orange.fr*

### ■ AGENCE DE VOYAGES

- **Carrefour Voyages** **01 34 08 46 07**  
**C.C. le Grand Val** *carrefour\_voyages\_isle\_adam@carrefour.com*  
**Galerie marchande** *www.voyages.carrefour.fr*
- **Havas Voyages** **01 34 69 05 23**  
**1 rue Saint-Lazare** *lisleadam@havas-voyages.fr*  
*www.havas-voyages.fr*
- **Nouvelles Frontières** **01 34 69 36 70**  
20 Grande Rue *lisleadam.nf@nouvelles-frontieres.fr*

### ■ AGENCE IMMOBILIÈRE

- Agence Nestenn by Avis **01 34 69 03 25**  
40 Grande Rue *isle-adam@nestenn.com*
- Agence Bietrix Immobilier **01 34 69 04 07**  
12 rue Saint-Lazare *agence.bietrix@wanadoo.fr*  
*www.bietrix.com*
- Century 21 - Osmose **01 34 69 00 88**  
38 Grande Rue *ag2168@century21france.fr*  
*www.century21osmose3.com*
- **C.T.G.** **01 34 69 45 08**  
**2 rue du Pâtis** *info@ctg-immobilier.com*
- La bourse de l'immobilier **01 34 08 19 60**  
15 Grande Rue *isle.adam@bourse-immobilier.fr*  
*www.bourse-immobilier.fr*
- Laforêt Immobilier **01 34 69 13 73**  
7 Grande Rue *lisleadam@laforet.com*  
*www.laforet.com*
- Optimhome - Sandrine Briand **07 85 56 54 98**  
144 av. Valéry Giscard d'Estaing *sandrine.briand@optimhome.com*  
*www.sandrine.briand.optimhome.com*

- **Stéphane Plaza** 01 34 08 04 64  
4 avenue des Bonshommes *isleadam@stephaneplazaimmobilier.com*  
*stephaneplazaimmobilier.com*
- IAD France - Mallory Chavigny 06 42 39 82 11  
*Mallory.chavigny@iadfrance.fr / iadfrance.fr*
- IAD France - Myriam Arnoux Medour 06 73 48 89 23  
*myriam.arnoux-medour@iadfrance.fr*

## ■ ALARME

- Alizé Sécurité 09 50 69 32 60  
11 ter rue Bergeret *alizesec@free.fr*  
*www.alize-securite.com*
- Sté Janus Sécurité (alarme-détection incendie) 01 39 37 88 28  
11 ter rue Bergeret *jm.lumbierres@wanadoo.fr*

## ■ ALIMENTATION ANIMALE

- Amis croquette 06 82 87 88 76  
11 ter rue Bergeret *contact@amicroquette.com*  
*www.amicroquette.com*
- Clinique vétérinaire Evolia 01 34 69 10 16  
43 avenue du Chemin Vert *www.veterinaire-evolia.com*
- «Les Petites Truffes» - Alimentation naturelle et accessoires 06 80 96 59 92  
79 av. Valéry Giscard d'Estaing

## ■ ALIMENTATION GÉNÉRALE ET SUPERMARCHÉ

- Aldi - C.C. Le Grand Val - Rue de la Gondole
- **Aux Primeurs adamoises** 01 34 69 49 56  
3 avenue de Paris **F** *Aux Primeurs Adamoises*
- **Centre E. Leclerc L'Isle-Adam** 01 34 69 38 20  
25 avenue Michel Poniatowski *www.e-leclerc.com*
- Fruits d'amour 01 34 69 60 92  
20 Grande Rue *hrfilm@hotmail.fr*
- **Supermarché G20 La Marina** 01 34 73 16 64  
12 rue Paul Thoureau **F** *G20 La Marina*
- **Hypermarché Carrefour** 01 34 08 47 79  
C.C. le Grand Val *www.carrefour.fr*
- Supermarché Casino - 12 rue Saint-Lazare 01 34 08 42 00

## ■ AMBULANCE

- Ambulances Adamoises 01 34 69 44 62  
18 avenue Michel Poniatowski *ambulances.adamoises@wanadoo.fr*

## ■ ANIMATION / DJ

- DP Animation - Didier Pillette 01 34 08 10 21 / 06 81 94 73 31  
13 rue du Héron Cendré *danimation@orange.fr*  
**F** *DP animation Didier Pillette*

## ■ ANTENNE TÉLÉVISION

- **Mours télé services** 01 34 70 12 39  
17 rue de L'Isle-Adam - 95260 Mours *www.mours-tele-service.fr*  
**F** *Mours télé services*

## ■ ARCHITECTE

- Atelier d'architecture Prévost 01 34 69 33 90  
5 bis avenue de Paris *ghislain.prevost@wanadoo.fr*  
*www.atelierprevost.com*
- SMM Architecture 01 34 69 45 01 / 06 16 39 99 70  
65 bis av. Valéry Giscard d'Estaing *smm.archi@yahoo.fr / smm-architecture.fr*

## ■ ARCHITECTE D'INTERIEUR

- Essentiel Intérieur 06 17 64 10 31  
11 Ter Rue Bergeret *jb.essentielinterieur@gmail.com*  
*essentielinterieur.com*

- **Agence Lilybulle concept store** 06 09 93 91 69  
22 avenue des Ecuries *lilybulle@orange.fr*  
**F** *boutiquelilybulle*

## ■ ARMURERIE - STAND DE TIR - COUTELLERIE

- NB Armurerie (chasse, armes à poings, stand de tir FFT, 01 34 69 60 97  
cinétir, coutellerie et articles de défense) *contact@nb-armurerie.com*  
7 boulevard Napoléon 1<sup>er</sup> (dans la zone du Grand Val) *www.nb-armurerie.com*

## ■ ASSURANCE

- MMA Assurances 01 34 69 01 77  
78 rue de Nogent *ermont@mma.fr*  
*www.mma.fr*
- Allianz cabinet de la Rupelle 01 34 69 04 74  
6 Grande Rue *1002301@agents.allianz.fr*
- **Assurances du Crédit Mutuel** 01 30 28 92 58  
11 Grande Rue *06348@creditmutuel.fr*  
*www.creditmutuel.fr*
- AXA Cabinet Bussard Kloeckner 01 34 69 08 48  
1 bis Grande Rue *agence.kloecknerbussard@axa.fr*
- **Risquassur** 01 34 69 16 70  
5 rue Saint Lazare *risquassur@wanadoo.fr*
- Tredan assurances et crédits 01 34 69 20 01  
3 avenue des Bonshommes *contact@assurances-tredan.com*  
*www.assurances-tredan.com*

## ■ AUDITION-AUDIOPROTHESISTE

- **Sensation auditive** 01 34 69 21 47  
25 avenue de Paris *lisleadam@sensation-auditive.com*  
*www.sensation-auditive.com*
- **Sonance Audition** 01 34 08 51 66  
15 Grande Rue *lisleadam@sonance-audition.fr*
- weaudition 01 85 52 18 55  
Centre commercial Grand Val *weaudition.lisleadam@gmail.com*

## ■ AUTO-ÉCOLE

- **Adam's Conduite** 01 34 73 45 54 - 06 14 71 12 46  
2 mail du pavillon *adamsconduite@gmail.com*  
*www.adamsconduite.fr*
- Auto-moto Collot - 26 rue Saint-Lazare 01 34 69 04 67  
*www.collot-formation.com*
- Driv'-in auto-école - 40 avenue Michel Poniatowski 01 78 86 38 60

## ■ AVOCAT

- Cabinet d'Avocats Pelet-Roy 01 34 08 22 88  
3 rue de la Capitainerie *valeriepeletroy@avocatline.com*
- Me Guyot Elisabeth 06 85 52 52 35  
4 rue Saint-Lazare *eguyot.avocat@wanadoo.fr*
- Me Lahmer Marc - 4 bis rue de Villiers-Adam *ml.avocat@free.fr*
- SELARL Cabinet Ligneul 01 77 37 85 15  
86 avenue de Paris *cabinet@ligneul.eu*  
*www.ligneul.eu*
- SELARL Damy Raynal Hervé Avocats associés 01 34 69 40 67  
24 avenue de Paris *drhl.avocats@gmail.com*

## ■ BANQUE - CAISSE D'ÉPARGNE - BILLETTERIE

- Banque Populaire Rives de Paris 01 75 46 10 50  
31 bis Grande Rue *www.rivesparis.banquepopulaire.fr*
- Banque Populaire (billetterie) - C.C. Le Grand Val
- Banque Postale (La) (billetterie) - 46 bis Grande Rue 01 34 69 78 00
- B.N.P. - 16 rue Saint-Lazare 01 34 08 43 07
- B.N.P. (billetterie) - place du Tillé

**Restaurant**  **Italien**

4 bis, rue Nouvelle  
L'Isle-Adam

Fermé dimanche et lundi  
il-paradiso@orange.fr

**01 34 69 12 00**

*L'Or et la Manière*

*Bijouterie - Horlogerie*

Atelier et dépôt vente

27 Grande Rue - 95290 L'Isle-Adam  
09 84 14 05 75  
sebplatine@gmail.com

*BG* *Bougies Gourmandes*

BOUGIES ARTISANALES  
FAIT MAIN

06 87 70 78 83  La bougie gourmande  
37 rue Roger Salengro - 60230 Chambly

 **l'Ami Pinot**

**BAR À VINS VIVANTS**  
**CAVE À MANGER CONVIVIALE**

01 34 08 22 11

8 place du pâtis - l'Isle-Adam  
www.lamipinot.fr  
contact@lamipinot.fr

- Caisse d'Épargne et de Prévoyance - 39 Grande Rue 01 75 46 10 01
- Carrefour (billetterie) - C.C. le Grand Val
- Centre E. Leclerc
- C.I.C. 01 30 28 92 55 (appel local non surtaxé)  
2 Grande Rue 10888@cic.fr / www.cic.fr
- Crédit Agricole - 2/4 rue Saint-Lazare 01 34 69 03 86  
lisle.adam@ca-paris.fr / www.ca-paris.fr
- Crédit Lyonnais (LCL) (Le) 01 34 08 16 51  
32 avenue des Écuries de Conti lcl.com
- Crédit Mutuel 01 30 28 92 58  
11 Grande Rue 06348@creditmutuel.fr / www.creditmutuel.fr
- Société Générale - 23 Grande Rue 01 34 08 18 00

#### ■ BARBIER

- Giuliano (coiffeur - barbier) 01 75 46 94 72  
27 rue de Nogent www.giulianoshop.com
- Selyano Barbershop - Coiffure / barbier hommes 09 88 09 65 88  
45 avenue des Bonshommes

#### ■ BIJOUTERIE - HORLOGERIE - JOAILLERIE

- Aux Epis d'Or - 12 Grande Rue 01 34 69 04 02
- Corbeille d'Or - C.C. le Grand Val 01 34 08 02 30
- Histoire d'Or - C.C. le Grand Val 01 34 08 03 02
- L'or et la manière 09 84 14 05 75  
27 Grande rue - M. Genetier sebplatine@gmail.com
- Trésor - C.C. le Grand Val 01 34 69 10 98  
m337@mags.marc-orian.fr

#### ■ BIO (PRODUITS)

- Nature et conseils - 17 bis rue Martel 01 34 69 53 79  
natureetconseils@orange.fr
- Naturalia - C.C. le Grand Val 01 34 69 68 18

#### ■ BOUCHERIE - CHARCUTERIE - TRIPERIE - VOLAILLE

- Boucherie de Nogent - Frédéric Cornette 01 34 69 01 26  
74 rue de Nogent amelie.tourte@laposte.net
- Boucherie MDJ - 17 Grande Rue 01 34 69 00 58  
debomax92@hotmail.fr

#### ■ BROCANTE - DÉBARRAS MAISON

- Olivier Berné 06 28 50 69 62  
9 bis avenue des Bonshommes avebonshommes@gmail.com  
www.avenuedesbonshommes.com

#### ■ BOUGIES ARTISANALES

- Bougies gourmandes 06 87 70 78 83  
37 rue Roger Salengro - 60230 Chambly  Bougies gourmandes  
 Bougiesgourmandes

#### ■ BOULANGERIE - PÂTISSERIE

- Aux Trois Petits Choux 01 34 69 01 40  
48 avenue Michel Poniatowski auxtroispetschoux-ag@orange.fr  
www.aux3petschoux.com
- Boulangerie Rouget 01 34 08 03 64  
Centre commercial Le Grand Val  boulangerierouget
- Hombecq Franck - 41 Grande Rue 01 34 69 01 51
- Le Hec'h Véronique et Florent - 30 Grande Rue 01 34 69 00 20
- O bonheur de nos gens 01 34 69 11 19  
76 rue de Nogent  Boulangerie O bonheur de nos gens  
 obonheur\_denos\_gens

## ■ BRASSEUR

- Brasserie la Damoise 07 82 76 21 15  
61 avenue des Bonshommes *ladamoise@free.fr*  
**F** La Damoise / [www.brasseriela damoise.com](http://www.brasseriela damoise.com)

## ■ BRICOLAGE

- Adamois Services (petits travaux de bricolage, de jardinage, assistance informatique et administrative, surveillance d'habitation).  
La Châtaigneraie - 390 Parc de Cassan 06 65 94 55 69  
*eric.tessore@gmail.com*
- Le Holloco - 3 bld. Napoléon 1<sup>er</sup>  
ZA du Pont des Rayons 01 34 08 00 99  
*jeanyves@leholloco.fr*  
[www.leholloco.com](http://www.leholloco.com)

## ■ BRONZAGE (CENTRE DE)

- Sun Tropic - C.C. Le Grand Val - Parking 01 34 69 22 74

## ■ BUREAU DE COMMERCIALISATION IMMOBILIER DIAGNOSTIC

- CPIM 01 34 08 37 80  
19 bis quai de l'Oise *contact@cpim.fr*  
[www.cpim.fr](http://www.cpim.fr)
- Agence Lacaille 06 70 60 65 16  
5 rue de la Renarde *yves.lacaille@groupe-lacaille.fr*  
**F** Agence Yves Lacaille

## ■ CABINET DE RECRUTEMENT

- Agence Synergie - Intérim - Recrutement 01 34 08 53 31  
57 avenue Michel Poniatowski *lisle.adam@synergie.fr*  
Horaires d'ouverture : du lundi au vendredi de 8h30 à 12h30 et de 14h à 18h. Inscription sur RDV
- Cadre Renforce (chez MDP) 01 34 69 63 14  
11 ter rue Bergeret *info@renforce.com*  
[www.renforce.com](http://www.renforce.com)

## ■ CADEAUX

- Casa - C.C. Le Grand Val 01 34 08 22 66

## ■ CAFÉ - BAR - BRASSERIE

- Café de la Mairie (Le) - 40 Grande Rue 09 84 13 45 03
- Celtique (Le) - 80 av. Valéry Giscard d'Estaing 01 34 69 48 12
- Empire (L') - C.C. le Grand Val 01 34 08 00 84
- Imprévu (L') - 1 rue du Guillery **F** *Imprevu Isle Adam*  
Ouvert 7 jours sur 7
- La Terrasse - 3/5 rue du Pâtis 01 34 69 56 15  
Ouvert 7j/7 de 11h30 à 1h du matin
- Le Loft - 16 Grande Rue 01 34 69 01 00  
Café - Brasserie - Tabac *leloft.lisleadam@gmail.com*  
(Ouvert 7j/7) **F** Le Loft L'Isle-Adam / [restaurant-le-loft.com](http://restaurant-le-loft.com)
- Le Petit Nogent 06 11 91 68 87  
4 rue du Gué *chloe@lepetitnogent.restaurant*  
Ouvert du mardi au samedi de 11h30 à 15h [www.lepetitnogent.fr](http://www.lepetitnogent.fr)  
et de 18h30 à minuit
- Ô Marrakech - 58 avenue de Paris 01 34 73 42 60  
*omarrakech95@gmail.com*
- Petit Vatel (Le) - 7 bis rue Saint-Lazare 01 34 69 39 14  
(Fermé le samedi et le dimanche) *lepetivatel@gmail.com*

## ■ CAMPING

- Camping « Les 3 Sources » 01 75 46 95 24  
4 chemin des Trois Sources *frelon692@gmail.com*

## ■ CARROSSERIE ET PEINTURE AUTOMOBILE (VOIR GARAGE)

## ■ CARTOMANCIE

- Tarot d'Alice - Consultation sur rendez-vous 06 15 25 46 89  
*letarotdalice@gmail.com / www.letarotdalice.fr*

## ■ CENTRE COMMERCIAL

- Le Grand Val 0 825 34 20 22

## ■ CENTRE DE LAVAGE DE VOITURE

- Relais de L'Isle-Adam (Total) - 44 avenue de Paris 01 34 08 10 50
- Neekel - C.C. Le Grand Val - Parking 01 34 08 05 55

## ■ CHAMPIGNONNISTE

- Trapletti - 42 rue de la Madeleine 06 87 45 61 51

## ■ CHAUFFAGE - DÉPANNAGE - CLIMATISATION

- BR Moteurs (pompes-moteurs-VMC-CTA industriel) 09 67 11 22 18  
94 bis av. Valéry Giscard d'Estaing *br-moteurs@orange.fr*
- Choc Thermique 06 63 56 93 69  
20 bis av. des Bonshommes *lgmsystem@yahoo.fr*
- Da Cruz 01 34 08 07 40 - 06 89 13 46 04  
23 avenue Michel Poniatowski *jose.perelhal@gmail.com*
- Gicquelay Jonathan 07 66 13 27 25  
1 Villa Poupart *pegplomberie@free.fr*
- Mauduit Christophe 09 62 53 39 23  
2 bd d'Arcole 06 07 40 83 99
- MB Plomberie - Chauffage - Pompes à chaleur 01 78 86 13 44  
54 avenue de Paris *contact@mbplomberie.fr*  
[www.mb-plomberie-oise.fr](http://www.mb-plomberie-oise.fr)
- Techni-Thermie 01 34 69 05 01  
17 quai de l'Oise *techni-thermie@wanadoo.fr*  
[www.techni-thermie.fr](http://www.techni-thermie.fr)
- A.C.P. - ZAC des Portes de l'Oise 01 34 69 43 38  
Lot N°30 - Rue Léonard De Vinci 06 11 77 34 31  
60230 Chambly *didier.fieffe@plomberieconcept.fr*

## ■ CHAUFFEURS PRIVÉS - VTC

- LUC's Paris Cab & Limousines 01 34 69 65 25  
5 rue de la Capitainerie - Luc Saffray *luc.saffray@lucs-paris-cab.fr*  
RDV 24 H / 24 - 7 J / 7 (réservations la veille) <http://lucs-paris-cab.fr>
- Mireille Services Chauffeure 06 87 76 84 53  
[www.service-chauffeure.com](http://www.service-chauffeure.com)
- Prestys Gab 07 68 67 87 60  
Gabriel Chevi - 19 rue Saint Lazare *prestysgab@gmail.com*

## ■ CHAUSSURES

- Chaussea - C.C. le Grand Val 01 34 08 05 93
- Eram - C.C. Le Grand Val 01 34 73 26 77
- Idyllic - C.C. le Grand Val - 46 Galerie Marchande 01 34 69 46 45  
*sarl-optima@orange.fr*
- Idyllic sport - C.C. le Grand Val - 21 Galerie Marchande 01 34 69 59 80
- Miss coquines - ZAC du Pont des Rayons 01 34 73 02 73  
16 boulevard de Tilsit C.C. Le Grand Val [www.misscoquines.com](http://www.misscoquines.com)
- Le Onzième - 10 rue Saint-Lazare 01 34 08 52 93  
*laeticia.cris@gmail.com / leconcepte11@gmail.com*  
[le-onzieme.com](http://le-onzieme.com)
- 9 NEUF - C.C. Le Grand Val 01 34 08 25 30  
9000 rue de la Gondole *dailianghia@hotmail.com*

## ■ CHOCOLATIER - CONFISEUR

- Jeff de Bruges - C.C. Le Grand Val 01 34 08 03 40
- Les délices d'Anvers 06 27 06 79 78  
1 rue Saint Lazare *delicesdanvers.lisleadam@gmail.com*  
**F** Délices d'Anvers L'Isle-Adam

- Vanille-Chocolat  
3 Grande Rue  
01 34 69 53 54  
*vanille-chocolat-fleury@orange.fr*  
*vanille-chocolat.fr*

## ■ CIGARETTES ELECTRONIQUES

- Showroom VAPE - E-cigarette shop  
C.C. le Grand Val - Galerie Marchande - ZAC du Pont des rayons

## ■ CINÉMA

- Le Conti - Place du Pâtis BP 41  
*conti.communication@gmail.com*  
*www.cinemaleconti.com*

## ■ CLEFFERIE - CORDONNERIE

- Centre E.Leclerc L'Isle-Adam  
01 34 69 38 20  
*laurent.petitpas@scapnor.fr*  
*www.e-leclerc.com*
- 25 avenue Michel Poniatowski  
01 34 08 04 46  
*expansion\_services@bbox.fr*

## ■ COACHING

- Coach vocal et professeur de chant - Stancu Claire  
06 62 96 72 28  
*claire@parler-chanter.fr*
- Coaching et consultante en image et communication  
07 64 07 04 51  
(sur R.D.V. - à domicile)  
*manuella@morphology.fr*  
*www.morphology.fr*  
Labellisé madein95  
F *morphology conseil en image*
- Stancu Ciprian - coach - philothérapeute,  
philosophe praticien  
06 51 39 52 52  
*contact@philosophe-praticien.fr*  
*www.philosophe-praticien.fr*
- Yo-Won Coaching  
06 79 52 37 74  
Coaching individuel et d'équipe. Formation management, intelligence collective.  
*moncoach@yo-won.com*

## ■ COIFFEUR

- Alex coiffure - 33 avenue de Paris  
01 34 08 09 42
- Coiffure Franck Provost  
01 34 69 25 95  
3 avenue de Paris  
*www.franckprovost.com*
- Dangain Sylvie (coiffeuse à domicile)  
01 34 08 27 62
- Dina Beauté (coiffeuse à domicile)  
06 12 11 55 16
- D.M.C.M. Coiffure - C.C. Le Grand Val  
01 34 69 01 37
- DV Coiffure - 50 rue de Nogent  
01 34 69 01 17
- Equinoxe - 2A rue Saint Lazare  
01 34 69 01 89  
*caro.boume@gmail.com*
- Essentiel - 2 Grande Rue  
01 34 08 58 72  
*lesessentieldejade@orange.fr*
- Evila Coiffure  
01 34 69 04 38  
3 Grande Rue  
*evila-coiffure@hotmail.com*
- Giuliano (coiffeur - barbier)  
01 75 46 94 72  
27 rue de Nogent  
*www.giulianoshop.com*
- Hair Premium  
01 34 69 36 08  
26 rue Saint-Lazare  
*celinerodrigues95100@gmail.com*
- Jean-Louis David - C.C. Le Grand Val  
01 34 08 03 80
- Moment pour soi (coiffeuse à domicile)  
07 71 27 84 01
- Pari Séduction ECO (Esthétique - Coiffure - Ongles)  
08 99 36 64 19  
C.C. Le Grand Val - 17 bld. de Tilsit  
*pariseduction@gmail.com*  
*www.pari-seduction.fr*
- Pari Séduction Coiffure Mixte  
01 34 69 01 37  
C.C. le Grand Val - 17 bd. de Tilsit  
*www.pari-seduction.fr*
- Patrick Paul - 3 place Hubert Jolivet  
01 34 69 57 35
- Profil'Hair  
01 34 69 28 59  
53 bis avenue Michel Poniatowski  
*profilhair@orange.fr*  
*profilhair.fr*

- Salon Intermède  
01 34 69 30 32  
27 Grande Rue  
*sophiegimer@sfr.fr*  
*lisleadam-granderue.intermedecoiffure.fr*

- Selyano Barbershop - Coiffure / barbier hommes  
09 88 09 65 88  
45 avenue des Bonshommes

## ■ COMMISSAIRE-PRISEUR

- Maître Malval  
01 34 69 00 83  
1 rue Mellet  
*hdvliadam@gmail.com*

## ■ CONCEPT STORE

- Lilybulle concept store  
01 34 73 18 69  
35 Grande Rue  
*boutiquelilybulle@orange.fr*  
F *boutiquelilybulle* *www.lilybulle.com*

## ■ CONSEIL EN PATRIMOINE IMMOBILIER

- CPIM  
01 34 08 37 80  
19 bis quai de l'Oise  
*contact@cpim.fr / www.cpim.fr*

## ■ CONSEIL EN COMPORTEMENT ET EDUCATION CANIN

- Cani Sense  
06 34 54 88 92  
*contact.canisense@gmail.com*

## ■ CORDONNERIE (VOIR CLEFFERIE)

## ■ COUTURE (VOIR RETOUCHES)

## ■ COUVERTURE - ZINGUERIE

- AJC Couverture  
06 09 94 50 45  
20 bis avenue des Bonshommes  
*ajccouverture95@gmail.com*
- De Moura - 1 rue de la Haute Salle  
01 34 69 02 20
- Isola Pro G (Qualibat et RGE)  
06 07 66 56 39  
11 ter rue Bergeret  
*isolapro-g@orange.fr*  
*isolapro-g.fr*
- Rasmont Alain  
01 34 69 32 93  
12 allée de la Croisée  
*alain.rasmont@orange.fr*
- Techni-Thermie  
01 34 69 05 01  
17 quai de l'Oise  
*techni-thermie@wanadoo.fr*  
*www.techni-thermie.fr*
- Vidal Anibal  
01 34 69 51 41 - 06 09 06 36 89  
60 ter rue de la Madeleine  
*anibalvidal@hotmail.fr*

## ■ COWORKING

- MDP - Nicole Martinez  
01 34 69 26 93  
11 ter rue Bergeret BP57  
*mac2@mdpagency.fr / www.coworking95.fr*

## ■ CRÉATION D'ENTREPRISE

- CAC Gestion  
01 34 08 01 84  
64 av. Valéry Giscard d'Estaing  
*contact@cacgestion.fr*

## ■ CUISINISTE

- Cuisinella - Centre commercial Le Grand Val  
01 34 73 51 05  
8 boulevard de Tilsit  
*magasin@cuisinella-isle-adam.fr*  
*www.cuisinella.com/isleadam*
- Kocher Lilybulle concept store  
06 09 93 91 69  
22 avenue des Ecuries  
*lilybulle@orange.fr*  
*www.kocher.com*
- Mise en Lumière  
06 87 04 41 29 - 09 63 51 15 57  
5 rue Emile Volant  
*nicolas@miseenlumiere.fr*  
*www.miseenlumiere.fr*
- Plans Pluriel  
01 34 69 36 39  
33 avenue de Paris  
*planspluriel@live.fr*  
*www.planspluriel.fr*

## ■ DANSE

- Académie danse moderne jazz et mise en forme  
01 34 69 29 99  
34 Grande Rue  
06 73 96 48 67

## ■ DÉCHETTERIE

- Déchetterie de Champagne - Z.I. du Paradis 01 34 70 05 60  
95660 Champagne-sur-Oise [info@tri-or.fr](mailto:info@tri-or.fr) / [www.tri-or.fr](http://www.tri-or.fr)

## ■ DÉCORATION - BÂTIMENT

### ▸ Entreprises de bâtiment

- Batiwatt 06 43 87 17 18  
[gaidricoleg@yahoo.fr](mailto:gaidricoleg@yahoo.fr)
- Olivier Berné 06 28 50 69 62  
9 avenue des Bonshommes [avebonshommes@gmail.com](mailto:avebonshommes@gmail.com)  
[www.avenuedesbonshommes.com](http://www.avenuedesbonshommes.com)
- BIP - Travaux généraux 06 13 39 96 80  
47 ter avenue des Bonshommes [b-i-p@bbox.fr](mailto:b-i-p@bbox.fr)
- Déco Renov Adamoise 01 34 08 01 12 / 06 74 95 83 68  
12 avenue Piedallu [thierry.lecoq@cegetel.net](mailto:thierry.lecoq@cegetel.net)
- Fuchsine - 54 rue de Nogent 01 34 08 89 74 - 06 07 79 34 72  
[fuchsine95@gmail.com](mailto:fuchsine95@gmail.com)
- J.S. Aménagements 01 34 69 47 93  
49 quai de l'Oise
- L'Isle-Adam Renovation 06 77 10 98 18 - 01 34 08 53 48  
94 avenue de Paris [jdennery@sfr.fr](mailto:jdennery@sfr.fr)  
[www.lisleadam-renovation.com](http://www.lisleadam-renovation.com)
- L'Isle aux Services - 405 parc de Cassan [lisleauxservices@free.fr](mailto:lisleauxservices@free.fr)
- Liane - 20 rue du Gué 01 34 08 43 33
- Le Reste - 5 rue Martel 01 34 69 04 47
- Peinture-Décoration Bruno Manuel 01 34 08 00 53  
11 ter rue Bergeret [bruno.manuel@orange.fr](mailto:bruno.manuel@orange.fr)
- PMP Décor 07 88 56 36 82 - 06 89 55 84 73  
29 avenue Michel Poniatowski - Cour du Bois Joli [contact@pmpdecor.fr](mailto:contact@pmpdecor.fr)
- SAS Gobi 01 34 69 87 34  
4 rue du Pâtis [contact@gobi-maconnerie.fr](mailto:contact@gobi-maconnerie.fr)  
 [Gobi maçonnerie](https://www.facebook.com/Gobi-maconnerie/) / [www.gobi-maconnerie.fr](http://www.gobi-maconnerie.fr)
- T.D.F. 75 - avenue des Bonshommes 01 34 69 41 60

### ▸ Boutiques

- Casa C.C. Le Grand Val 01 34 08 22 66
- La Maison d'Adam 01 34 69 43 13  
Décoration d'intérieur [contact@maisondadam.com](mailto:contact@maisondadam.com)  
[www.maisondadam.com](http://www.maisondadam.com)
- La Maisonnée d'Adam 01 34 73 34 25  
Concept store enfant - 10 Grande Rue [www.maisonnementdadam.com](http://www.maisonnementdadam.com)
- Lilybulle concept store 01 34 73 18 69  
35 Grande Rue [boutiquelilybulle@orange.fr](mailto:boutiquelilybulle@orange.fr)  
 [boutiquelilybulle](https://www.facebook.com/boutiquelilybulle/) [www.lilybulle.com](http://www.lilybulle.com)
- PMP Décor 07 88 56 36 82 - 06 89 55 84 73  
29 avenue Michel Poniatowski - Cour du Bois Joli [contact@pmpdecor.fr](mailto:contact@pmpdecor.fr)
- Tissus des Ursules - C.C. le Grand Val 01 34 69 50 12  
8 boulevard de Tilsit [lisle-adam@tissusdesursules.fr](mailto:lisle-adam@tissusdesursules.fr)  
[www.tissusdesursules.fr](http://www.tissusdesursules.fr)

## ■ DÉPANNAGE (RADIO/ HI-FI/TV)

- Darty 09 78 970 970  
Rue de Niemen - C.C. Le Grand Val [www.darty.com](http://www.darty.com)

## ■ DÉPANNAGE FROID INDUSTRIEL ET CLIMATISATION

- Choc Thermique 06 63 56 93 69  
20 bis av. des Bonshommes [lgmsystem@yahoo.fr](mailto:lgmsystem@yahoo.fr)

## ■ DÉPANNAGE, MAINTENANCE, RÉPARATION PC/MAC

- De Saint Mont informatique, mac-linux 06 04 43 14 16  
21 Résidence des Genêts [informatique@desaintmont.com](mailto:informatique@desaintmont.com)  
[www.desaintmont.com](http://www.desaintmont.com)

- Proxy-micro 01 78 86 37 11  
10 rue Saint-Lazare [contact@proxy-micro.com](mailto:contact@proxy-micro.com)
- Reparhitek - Réparation multimédia 01 34 69 12 98  
(ordinateurs de bureau et portable, smartphones, tablettes) 33 avenue Jules Dupré [lambert.reparhitek@sfr.fr](mailto:lambert.reparhitek@sfr.fr)  
[reparhitek.fr](http://reparhitek.fr)

## ■ DIÉTÉTIQUE

- Coach Dietplus 06 28 57 03 56  
Zac du Pont des Rayons - Le Grand Val [lisleadam@dietplus.fr](mailto:lisleadam@dietplus.fr)  
9000 rue de la Gondole [www.dietpluslisleadam.com](http://www.dietpluslisleadam.com)  
 [dietplus l'Isle Adam](https://www.facebook.com/dietplus-l'Isle-Adam/)
- Nature et conseils - 17 bis rue Martel 01 34 69 53 79  
[natureetconseils@orange.fr](mailto:natureetconseils@orange.fr)
- NaturHouse 09 84 16 42 65  
25 avenue de Paris [naturhouse.fr](http://naturhouse.fr)

## ■ DOMICILIATION COMMERCIALE

- M.D.P. 01 34 69 26 93  
11 ter rue Bergeret - BP 57 [mac2@mdpagency.fr](mailto:mac2@mdpagency.fr)  
[www.domiciliation95.com](http://www.domiciliation95.com)
- @Dom95 01 34 08 55 09  
20 bis avenue des Bonshommes [adom95@orange.fr](mailto:adom95@orange.fr) / [adom95.fr](http://adom95.fr)

## ■ ÉDITION

- Éditions de Saint Mont 06 04 43 14 16  
21 Résidence des Genêts [contact@saintmont.com](mailto:contact@saintmont.com)  
[www.saintmont.com](http://www.saintmont.com)

## ■ ÉLECTRICITÉ

- A. TH-ELEC 01 34 69 22 57 - 06 80 53 30 78  
11 rue des Chalets [alain.placier@free.fr](mailto:alain.placier@free.fr)  
[www.athelec.com](http://www.athelec.com)
- Batiwatt 06 43 87 17 18  
[gaidricoleg@yahoo.fr](mailto:gaidricoleg@yahoo.fr)
- Da Cruz 01 34 08 07 40 - 06 89 13 46 04  
23 avenue Michel Poniatowski [jose.perelhal@gmail.com](mailto:jose.perelhal@gmail.com)
- Travaux Divers A Façon (T.D.F) 01 34 69 41 60  
75 avenue des Bonshommes [tdf.corinne@neuf.fr](mailto:tdf.corinne@neuf.fr)

## ■ ÉLECTRO-MÉNAGER

- Darty 09 78 970 970  
Rue de Niemen - C.C. Le Grand Val [www.darty.com](http://www.darty.com)
- Mise en Lumière 06 87 04 41 29 - 09 63 51 15 57  
5 rue Emile Volant [nicolas@miseenlumiere.fr](mailto:nicolas@miseenlumiere.fr)  
[www.miseenlumiere.fr](http://www.miseenlumiere.fr)

## ■ ENSEIGNEMENT PRIVÉ

- Ecole primaire La Marelle 01 34 08 29 60 - 06 84 32 31 05  
28 avenue Charles Binder [s.aubel@free.fr](mailto:s.aubel@free.fr)  
[www.institut-la-marelle.com](http://www.institut-la-marelle.com)
- Ensemble scolaire Notre-Dame 01 34 69 01 07  
41 rue Saint-Lazare [info@ecolenotredame.org](mailto:info@ecolenotredame.org)

## ■ ÉPICERIE FINE

- Au P'tit Bouchon - Cave à vins - Épicerie fine 01 75 39 27 91  
6 avenue Victor Hugo - 95630 Mériel [www.au-ptit-bouchon.com](http://www.au-ptit-bouchon.com)
- Chez Nanie - Caves à bières 01 34 73 34 93  
15 rue Martel - Parking Casino [contact@cheznanie.fr](mailto:contact@cheznanie.fr)  
 [Chez Nanie](https://www.facebook.com/cheznanie)  [cheznaniecaveabieres](https://www.instagram.com/cheznaniecaveabieres)
- Fruits d'Amour 01 34 69 60 92  
20 Grande Rue [hrfilm@hotmail.fr](mailto:hrfilm@hotmail.fr)
- La Bocca 01 34 08 21 93  
30 avenue des Écuries de Conti [jcvl@wanadoo.fr](mailto:jcvl@wanadoo.fr)  
[www.labocca95.fr](http://www.labocca95.fr)



- La Cave du Portugal - Vins et épicerie spécialisée 01 30 34 16 24  
Centre commercial du Grand Val - Boulevard Tilsit **F** cave du Portugal
- Lilybulle concept store 01 34 73 18 69  
35 Grande Rue **F** *boutiquelilybulle@orange.fr*  
*boutiquelilybulle* [www.lilybulle.com](http://www.lilybulle.com)
- Pomme d'Ambre 01 34 69 47 25  
19 Grande Rue *marc.sessa@pommedambre.com*  
[www.pommedambre.com](http://www.pommedambre.com)
- Secrets de Terroir - Épicerie fine 01 34 69 91 46 / 06 29 38 91 46  
10 Grande Rue *secretsdeterroir.dmc@gmail.com*  
[www.secretsdeterroir.com](http://www.secretsdeterroir.com)

## ■ ESTHÉTIQUE - INSTITUT DE BEAUTÉ

- Anghana - 3 rue du Pâtis 01 34 69 50 15  
*anghana@orange.fr / www.anghanabeaute.fr*
- Body Minute - 6 rue de Conti 07 74 25 32 73  
Du mardi au samedi de 10h à 19h30 *sabrina752008@hotmail.fr*
- CLEA (Centre Laser & Esthétique Adamois) 01 34 08 04 54  
19 avenue de Paris, Bâtiment A, RDC *centreclea.com*  
Ouvert du lundi au samedi (fermé le mardi)
- Clinéance 01 34 08 03 77  
7 rue de Conti *contact@clineance.com*
- Le Bien-être Adamois 01 34 08 22 89  
12 Grande Rue *lebienetreadamois@orange.fr*  
[www.bien-etreadamois.fr](http://www.bien-etreadamois.fr)
- L'Adamoiselle 09 82 32 08 10  
15 rue Martel *ladamoiselle.institut@gmail.com*  
[ladamoiselle.com](http://ladamoiselle.com)
- L'Océane 01 34 69 50 90  
19 bis avenue de Paris *beaute@institut-beaute-loceane.fr*  
[www.institut-beaute-loceane.fr](http://www.institut-beaute-loceane.fr)
- April 01 34 08 01 23  
41 Grande Rue *www.april-beauty.com/fr*
- Nocibé - C.C. le Grand Val 01 34 08 04 04
- Pari Séduction ECO (Esthétique - Coiffure - Ongles) 01 34 08 56 32  
C.C. le Grand Val - 17 bld. de Tilsit *pariseduction@gmail.com*  
[www.pari-seduction.fr](http://www.pari-seduction.fr)
- Peau d'Anne - 29 rue de Nogent 01 34 69 00 70  
*www.institutpeaudanne-lisleadam.com*
- Séphora - C.C. le Grand Val 01 34 08 34 90
- Yves Rocher - C.C. le Grand Val 01 34 73 03 62  
*angelique.tellechea@gmail.com / yves-rocher.fr*

## ■ ÉTALAGISTE

- Entreprise Paulin Corinne 06 64 46 21 69  
75 avenue des Bonshommes

## ■ EXPERT EN BÂTIMENT

- Cabinet d'expertise Pascal 01 34 69 47 21 / 06 30 60 44 45  
10 ruelle du Champ Crochu *cab.pascal@orange.fr*  
[www.expertise-pascal.com](http://www.expertise-pascal.com)

## ■ EXPERT COMPTABLE

- AGORA SEA 06 68 96 67 11 / 01 82 40 03 09  
Cabinet d'expertise comptable *n.dicembre@agora-sea.fr*  
29 avenue Michel Poniatowski [www.agora-sea.fr](http://www.agora-sea.fr)
- AVEEC SARL 06 40 67 69 22  
19 bis, rue Chantepie Mancier *sylvie.heuze@ave-ec.fr*
- ExpertCompta.net SARL 09 81 65 02 84  
3 rue Mellet *admin@expertcompta.net*  
[www.expertcompta.net](http://www.expertcompta.net)

- 2A SARL 01 34 69 55 59  
68 av. Valéry Giscard d'Estaing *secretariat@2asarl.com*  
[www.elan-2a.com](http://www.elan-2a.com)

## ■ FENÊTRE - VOLET - STORE

- Mr Store 01 34 08 52 40  
29 avenue Michel Poniatowski *info.fppf@orange.fr*  
[www.monsieurstore.com/lisle-adam](http://www.monsieurstore.com/lisle-adam)
- Prestigio Fermetures 01 34 14 66 04  
Parc d'activités des Epineaux *prestigio-fermeture@orange.fr*  
6 avenue Roland Moréno - 95740 Frépillon [www.prestigio-fermetures.fr](http://www.prestigio-fermetures.fr)
- Tryba 01 34 73 42 78  
Centre commercial Le Grand Val *artibaie@tryba.fr*  
[www.tryba.com](http://www.tryba.com)
- Verre Clair 01 34 73 28 96  
2 boulevard d'Arcole - ZAC du Grand Val *contact@verreclair.fr*  
[verreclair.fr](http://verreclair.fr)

## ■ FLEURISTE

- Art et fleurs - 3 rue Saint-Lazare 01 34 69 03 85  
Fermé lundi toute la journée *sandygrollier@yahoo.fr*  
[www.artetfleurs-isleadam.fr](http://www.artetfleurs-isleadam.fr)  
**F** *Art et Fleurs l'isle adam*
- Au nom de la rose - 13 Grande Rue 01 34 69 80 28
- Bel'Adamoise - Boutique de créateurs 01 34 73 29 96  
36 avenue de Paris *belameryadamoise@gmail.com*  
**F** *Belaméryadamoise*
- La Vie en Rose - 2 avenue de Paris 01 30 34 03 34  
*la.vieenrose@free.fr*
- Serres de L'Isle-Adam (Les) 01 34 69 42 08  
7 rue Poupart *serres-ia@wanadoo.fr*  
[www.serres-isle-adam.fr](http://www.serres-isle-adam.fr)

## ■ FORMATION COMPORTEMENTALE ET SECOURISME

- KT Consulting-Formation 06 71 23 78 57  
13 rue Léon Fort *clombardin@gmail.com*  
[www.kt-consulting-formation.fr](http://www.kt-consulting-formation.fr)

## ■ FORMATION LANGUES

- Anglais - Passion 09 81 91 65 36 - 06 61 71 44 01  
Résidence du Bois de Boulogne - Dauphine 1 *anglais-passion@bbox.fr*
- English Eloquence (Language & Fluency Coaching) 06 65 97 13 52  
5 rue des Racles *julie@englisheloquence.fr*  
[englisheloquence.fr](http://englisheloquence.fr)

## ■ FRUITS ET LÉGUMES

- Aux Primeurs Adamoises 01 34 69 49 56  
3 avenue de Paris **F** *Aux Primeurs Adamoises*
- Fruits d'Amour - 20 Grande Rue 01 34 69 60 92  
*hrfilm@hotmail.fr*

## ■ FUSIBLES

- Lac SAS - 4-5 rue du Docteur Senlecq 01 34 69 05 80  
*lac@lacsas.com / www.lacsas.com*

## ■ GARAGE

- EAG L'Isle-Adam 01 34 69 03 45  
29 avenue Michel Poniatowski 07 84 28 29 21  
*eagisleadam@orange.fr*  
[www.eagisleadam-jwgrh.fr](http://www.eagisleadam-jwgrh.fr)
- Ets Crocqfer (Citroën) 01 34 69 00 01  
3 boulevard d'Arcole *etsmarcelcrocqfer@wanadoo.fr*
- DEKRA - C.C. le Grand Val 01 34 69 48 88

- **Garage de l'Île-de-France (Renault)** 01 34 69 05 66  
60 avenue de Paris
- Grincourt 01 34 69 31 22  
99 avenue des Bonshommes *garage.grincourt@free.fr*
- Speedy - C.C. le Grand Val 01 34 08 18 20
- Toyota GCA L'Île-Adam 01 34 08 42 20  
1 Bd de l'Arcole - C.C. le Grand Val *w.flanet@groupegca.com*  
*www.groupegca.com*

## ■ GÉOMÈTRE

- Cabinet Jeanson et Planque 01 34 69 00 87  
1 rue Joseph Le Guluche *cabinet.jeanson.planque@orange.fr*

## ■ GESTION DE PATRIMOINE - DÉFISCALISATION

- Cabinet Placefi 01 34 08 00 78  
28 avenue de Paris *confidentiel@placefi.fr*  
*www.placefi.fr*

## ■ GÎTE ET CHAMBRES D'HÔTES

- «Gîte au cœur de la ville» (Gîtes de France) 06 08 63 82 19  
6 A et 6 B rue Nouvelle *gites.adamois@gmail.com*  
« La Contemporaine » / « La Charme » *les-gîtes-adamois.fr*
- Chambres d'hôtes « Les 7 sources » 06 18 95 44 44  
1B chemin de Stors

## ■ GLACIER

- Le Hec'h Véronique et Florent - 30 Grande Rue 01 34 69 00 20
- Vanille-Chocolat 01 34 69 53 54  
3 Grande Rue *vanille-chocolat-fleury@orange.fr*  
*www.vanille-chocolat.fr*

## ■ GOLF

- **Golf de L'Île-Adam** 01 34 08 11 10  
1 chemin des Vanneaux *contact@golfisledam.com*  
*www.golfisleadam.com*

## ■ HÔTEL DES VENTES

- Maître Malval 01 34 69 00 83  
1 rue Mellet *hdvliladam@gmail.com*

## ■ HÔTEL SANS RESTAURANT

- Ibis Budget 2\* - C.C. Le Grand Val 0 892 68 32 03  
ZAC du Pont des Rayons *h2511-re@accor.com / www.accorhotels.com*

## ■ HÔTEL RESTAURANT

- La Villa de l'Ecluse - Hôtel 4 étoiles 01 34 73 26 96  
Chemin Pierre Terver *info@lavilladecluse.fr*  
*www.lavilladecluse.fr*
- Le Cabouillet - 5 quai de l'Oise 01 34 69 00 90 - 07 63 52 03 18  
*hamrazi.tristana@gmail.com*
- **Le Domaine des Vanneaux** 01 34 08 40 60  
Hôtel Golf & Spa *www.ledomainedesvanneaux.fr*  
1 route du Golf des Vanneaux 95590 Presles *hb4d0@accor.com*

## ■ HUISSIER

- Lieurade François 01 34 69 00 42  
3 bis avenue de Paris *francois.lieurade@huissier-justice.fr*  
*www.huissier-95.com*

## ■ IMPRIMERIE

- Blaisot 01 34 69 11 46  
3 bis rue de Villiers-Adam *blaisot@blaisot.com*  
*www.blaisot-impression-translation.fr*
- MDP 01 34 69 26 93  
11 ter rue Bergeret - BP57 *mac2@mdpagency.fr*  
*etiquette-pro.com / banderole-calicot.fr*

- **STIP** 01 39 91 91 73  
1 et 3 rue des Charbonniers - 95334 Domont *stip-imprimerie.fr*

## ■ IMMOBILIER

- **Syndicat de copropriété Cabinet Simon** 01 34 69 40 47  
2 rue du Pâtis *syndic@adm95-immobilier.com*

## ■ INFORMATIQUE

- Adamois Services (petits travaux de bricolage, de jardinage, assistance informatique et administrative, surveillance d'habitation).  
La Châtaigneraie - 390 Parc de Cassan 06 65 94 55 69  
*eric.tessore@gmail.com*
- **ATICA (consommables informatiques)** 01 39 09 10 10  
72 avenue Victor Hugo - 95630 Mériel *aticafrance.fr*
- De Saint Mont informatique, mac-linux 06 04 43 14 16  
21 Résidence des Genêts *informatique@desaintmont.com*  
*www.desaintmont.com*
- Multimédia Pass 06 50 81 11 85  
5 bis rue Martel *cedric.cossart@icloud.com*  
*www.multimedia-pass.com*
- Proxy-micro 01 78 86 37 11  
10 rue Saint-Lazare *contact@proxy-micro.com*
- Reparhitek 01 34 69 12 98  
Réparation multimédia *lambert.reparhitek@sfr.fr*  
(ordinateurs de bureau et portable, smartphones, tablettes)  
33 avenue Jules Dupré *reparhitek.fr*

## ■ ISOLATION THERMIQUE

- Ets Trinquet 01 34 69 52 78 - 06 86 99 77 21  
10 ruelle du Champ Crochu *menuiserie.trinquet@gmail.com*  
*www.menuiserie95-trinquet.com*
- **J.S. Aménagements** 01 34 69 47 93  
49 quai de l'Oise
- Isola Pro G (Qualibat et RGE) 01 34 69 66 90 - 06 07 66 56 39  
11 ter rue Bergeret *isolapro-g@orange.fr*  
*isolapro-g.fr*
- **L'Île-Adam Rénovation** 06 77 10 98 18 - 01 34 08 53 48  
94 avenue de Paris *jdennery@sfr.fr*  
*www.lisleadam-renovation.com*
- **Verre Clair** 01 34 73 28 96  
2 boulevard d'Arcole - ZAC du Grand Val *contact@verreclair.fr*  
*verreclair.fr*

## ■ JARDINERIE

- Les Serres de L'Île-Adam 01 34 69 42 08  
7 rue Poupard *serres-ia@wanadoo.fr*  
*www.serres-isle-adam.fr*

## ■ JEUX - JOUETS

- La Grande Récré 01 34 69 06 67  
C.C. Le Grand Val *lgr.lisleadam@lagranderecre.com*  
*www.lagranderecre.fr*
- La Maisonnette d'Adam 01 34 73 34 25  
Concept store enfant - 10 Grande Rue *www.maisonnettedadam.com*
- Micromania - C.C. Le Grand Val 01 34 08 58 29  
Galerie marchande *patrick.ginoux@gmail.com*  
*www.micromania.fr*

## ■ LIBRAIRIE - PAPETERIE

- La Parenthèse - Librairie café 01 34 69 40 47  
9 Grande Rue *lc.parenthese@gmail.com*

- L'Imaginarium - Librairie jeunesse  
6 avenue des Bonshommes  
01 34 73 28 39  
*damien.maillard80@gmail.com*  
*www.librairie-limaginarium.fr*
- Le Grand Cercle - C.C. Art de Vivre  
95610 Eragny  
01 34 30 48 00  
*www.legrandcercle.fr*
- Librairie, papeterie - 27 rue de Nogent  
01 34 69 31 49
- Lilybulle concept store  
35 Grande Rue  
01 34 73 18 69  
*boutiquelilybulle@orange.fr*  
F *boutiquelilybulle* *www.lilybulle.com*

## ■ LINGE DE MAISON

- Lilybulle concept store  
35 Grande Rue  
01 34 73 18 69  
*boutiquelilybulle@orange.fr*  
F *boutiquelilybulle* *www.lilybulle.com*
- Tissus des Ursules  
8 boulevard de Tilsit - C.C. le Grand Val  
01 34 69 50 12  
*lisle-adam@tissusdesursules.fr*  
*www.tissusdesursules.fr*

## ■ LINGERIE

- Darjeeling - C.C. le Grand Val  
01 34 08 16 28
- Etam - C.C. le Grand Val  
01 34 08 01 45
- Iloeva - 9 Grande Rue  
09 82 49 41 04  
*iloevalingerie@gmail.com*  
*iloeva.fr*

## ■ LOCATION DE BUREAUX

- @Dom 95  
20 bis avenue des Bonshommes  
01 34 08 55 09  
*adom95@orange.fr*  
*www.adom95.fr*

## ■ LOCATION DE BENNES ET MINI PELLES

- SLB  
29 avenue Michel Poniatowski  
06 17 59 74 73  
*hudsonsecretariat@gmail.com*

## ■ LOCATION DE SALLES

- Ville de L'Isle-Adam - Bureau vie associative  
Espace culturel Michel Poniatowski - 1 chemin Pierre Terver  
Renseignements  
01 34 69 21 38  
*associations@ville-isle-adam.fr*
- Le Conti  
Place du Pâtis BP 41  
(5 salles pour séminaires et projections)  
01 34 69 21 38  
*conti.communication@gmail.com*  
*www.cinemaleconti.com*
- « Salle l'Orée de la Forêt »  
111 avenue des Bonshommes  
Ouvert toute l'année  
06 80 45 47 03  
*helene-alain@wanadoo.fr*  
*www.1001salles.com*

## ■ LOISIRS

- Animation Scrapbooking  
8 rue de la petite plaine  
06 60 26 82 44  
*nadine.vennat.scrap@gmail.com*

## ■ MAÇONNERIE

- BIP - Travaux généraux  
47 ter avenue des Bonshommes  
06 13 39 96 80  
*b-i-p@bbox.fr*
- Da Cruz  
23 avenue Michel Poniatowski  
01 34 08 07 40  
06 89 13 46 04
- De Moura - 1 rue de la Haute Salle  
01 34 69 02 20
- Entreprise Anibal Vidal  
60 ter rue de la Madeleine  
01 34 69 51 41 / 06 09 06 36 89  
*anibalvidal@hotmail.fr*
- SAS Gobi  
4 rue du Patis  
01 34 69 87 34  
*contact@gobi-maconnerie.fr*  
*www.gobi-maconnerie.fr*  
F *Gobi maçonnerie*
- SLB BAT  
29 avenue Michel Poniatowski  
06 17 59 74 73  
*hudsonsecretariat@gmail.com*
- T.D.F. - 75 avenue des Bonshommes  
01 34 69 41 60

## ■ MAISON DE RETRAITE MÉDICALISÉE

- Résidence Quai des Brumes  
44 rue du Maréchal Foch  
95620 Parmain  
01 34 08 98 00  
*accueil.parmain@orpea.net*  
*www.orpea.com*

## ■ MANUCURE - ONGLERIE

- Dina Beauté (à domicile)  
06 12 11 55 16
- Equinoxe  
01 34 69 01 89  
2A rue Saint Lazare  
*aro.boume@gmail.com*
- Institut Peau d'Anne - 29 rue de Nogent  
01 34 69 00 70
- L'Océane - 19 bis avenue de Paris  
01 34 69 50 90  
*beaute@institut-beaute-loceane.fr*  
*www.institut-beaute-loceane.fr*
- Ongles de rêve  
37 rue Roger Salengro  
60230 Chambly  
06 87 70 78 83  
*https://app.kiute.com/ongle-de-reve*  
F *Ongles de rêves Véronique*  
Instagram *ongles\_de\_reves\_veronique*

## ■ MARBRERIE - SERVICES FUNÉRAIRES

- Pompes Funèbres Adamoises  
22 ter avenue Michel Poniatowski  
09 84 39 63 43  
*pfadamoise@gmail.com*  
F *Pompesfunebres.adamoises.1*  
*www.pompesfunebresadamoises.fr*
- Pompes Funèbres Générales - 14 rue Saint-Lazare  
01 34 69 12 30  
*agence-lisleadam-1@pfg.fr*  
*www.pfg.fr*

## ■ MARCHÉ MUNICIPAL ET COMMERCE NON-SÉDENTAIRES

- Accessoires de mode  
Desai Patel  
06 23 79 06 82  
*atuldesai19@hotmail.com*
- Apiculteur  
Les bons miels du Vexin  
06 85 94 25 57
- Boucherie  
Boucherie-Triperie A.L  
06 25 74 04 08  
Boucherie de Nogent - Frédéric Cornette  
01 34 69 01 26  
*amelie.tourte@laposte.net*
- Charcuterie Catalane  
06 03 56 54 11  
*catherine.nany@neuf.fr*
- Charcuterie Le François  
Chevallier  
06 85 10 07 80  
03 44 52 12 93
- Ferme Saint Christophe  
Boucherie Normande - M. Jodeau  
03 22 09 70 58  
06 83 01 55 44
- Boulangerie / Pâtisserie  
Le Hec'h Véronique et Florent  
01 34 69 00 20  
Boule d'Ange  
06 11 45 00 61
- Café  
Cafés Michel Brulerie M.A.N.  
01 39 61 69 23 - 06 18 07 95 52
- Champignoniste  
Trapletti  
06 87 45 61 51  
*bruno.trapletti1@aliceadsl.fr*
- Charcuterie / traiteur  
Au bec fin - Spinelli Chryste  
06 63 20 09 98  
*www.aubecfin-maisonspinelli.fr*
- Charcuterie Feuvrier - Feuvrier Laurent  
06 22 28 93 84  
06 78 73 66 61
- SAS Le François  
06 81 93 69 58
- Chaussures  
Delamare Marcel  
06 14 50 77 72
- Fleuriste  
Gilda Fleurs - Gilda  
01 30 34 15 45

- Mayeux Nathalie 06 18 00 89 17  
 Pancher Fleurs - Jimmy Panche 06 28 94 29 07  
*pancherjimmy@hotmail.com*
- **Fromagerie**  
 Au Roy de la montagne 01 34 69 34 43  
 Deschamps Marielle 06 77 87 87 71  
*lfpv@orange.fr*  
 EARL Chevallier 06 73 95 30 14  
 L'atelier des fromages - Karine Delbarres 06 58 67 58 62  
 La fromagerie du Pays Viarmois 06 45 79 79 27 - 01 30 35 30 02  
 Le Roch J.P. 01 30 31 30 46  
 Philippon - M. Philippon 06 15 68 53 56  
*philipponjenny@gmail.com*
- **Fruits et légumes**  
 Cheap Primeurs - Poupeville Sylvain 06 64 00 86 36 - 06 60 11 82 14  
 Chez David - M. Vasseur 07 85 05 78 35  
 De Oliveira Maria 06 60 66 40 86 - 06 60 56 40 86  
 Dheret Pascal 06 72 84 52 09  
*dheretpascal@orange.fr*  
 Foiret Christine - Christine 06 35 12 66 76 - 06 64 28 25 88  
 Fruitoussi 06 59 94 43 76  
 Javanaud Primeurs - Javanaud Jean-Pierre  
 Jacquin Christian 06 84 41 46 35  
*michele.keller@hotmail.fr*  
 LAH Primeur 06 06 54 13 86  
 Le jardin d'Adam  
 Les Délices d'Angèle - Guecucci Angelina 06 07 75 40 84  
 Lottu 06 77 43 03 53  
*alain.lottu@orange.fr*  
 Pingrenon 07 71 83 87 82  
 SCEA Boucher et Fils - Boucher Guy 01 39 91 17 63  
 Teixeira Rodrigues 06 33 36 08 21 - 06 72 01 25 02  
 Chez Christine 06 64 28 25 88  
 Fruits A.L.P. Services 06 08 57 13 65
- **Herbes, condiments, légumes anciens...**  
 Les Délices d'Angèle (olives - fruits secs) 06 07 75 40 84  
 Guecucci Angelina  
 Loray Sarah
- **Literie**  
 M. Garet Matelas 06 08 70 00 23
- **Livres**  
 Rougier Jean-Claude 06 20 32 62 23
- **Nettoyage**  
 Gegu François 06 03 32 81 16
- **Poissonnerie**  
 RD Marée - Romuald Delbarre 06 19 78 40 95  
 Le Dauphin  
 Gumbau 01 30 38 39 52 / 06 14 11 58 36  
*sarlgumbau@gmail.com*  
 Sophie Vallé 06 24 56 04 74
- **Primeur bio**  
 Au jardin bio *gindre.eymeric@iclaud.com*
- **Produits Italiens**  
 Aux produits d'Italie 06 79 06 54 74 - 06 60 58 47 32  
 Italiano Pasto *italianopasto@orange.fr / www.italianopasto.fr*  
 Freyburger Marc *isabelle.freyburger@outlook.fr*
- **Restauration marocaine**  
 Allo recettes Yasmyne 06 03 54 50 51  
*yasmyne.maikel@yahoo.com*  
*www.recettesyasmyne.vpwep.fr*
- **Restauration rapide**  
 Camion pizza M&M Pizza 06 42 67 82 42  
*www.camion-pizza-95.com*

- Kiosque du Parc (Parc Manchez) 07 85 07 43 90  
 La Fringale
- **Rotisserie**  
 La Rotisserie 06 87 11 18 59  
*catherinetravert58@gmail.com*
- **Traiteur**  
 Charcuterie Le François 06 85 10 07 80
- **Vêtements**  
 Chez Valérie 06 14 41 70 79  
*sylvain.maxime@orange.fr*  
 Fernandes Maria 06 15 46 48 61  
 Sensation Del 06 09 75 67 76  
*delphe-70@hotmail.fr*  
 Tantik Djammaa 06 51 74 99 78  
 Zalegh 06 11 80 09 45
- **Vins**  
 Le secret des grands vins 06 82 07 73 10
- **Volailles**  
 Ferme du Marronnier 03 44 52 12 93  
 Mebs Alexandre 06 78 21 49 21  
 EARL Ferme St Christophe 06 83 10 17 76  
 SAS Chevallier 06 14 70 68 28

## ■ MAROQUINERIE

- La Troïka - C.C. Le Grand Val 01 34 69 09 39

## ■ MATERIAUX DE CONSTRUCTION

- **Le Holloco - 3 bld. Napoléon 1<sup>er</sup>** 01 34 08 00 99  
**Zone du Grand Val**  
 Jean-Yves Le Holloco *jeanyves@leholloco.fr*  
*www.leholloco.com*

## ■ MATÉRIEL MÉDICAL

- Orthopédie J&J (orthésiste - podologie) 01 34 08 56 95  
 9 place Hubert Jolivet

## ■ MÉDIATION FAMILIALE

- Médiation familiale 95 01 34 69 54 34 - 06 88 64 57 59  
 61 rue de la Petite Plaine *sagmediation@yahoo.fr*  
*www.mediationfamiliale95.com*

## ■ MÉDIATION PAR L'ANIMAL

- IMA'PAZ 06 76 05 25 72  
 6 rue de Mériel *ima.paz95290@gmail.com*

## ■ MENUISERIE

- Demirlika Bledi - Menuiserie intérieure 07 84 54 95 49  
 8 avenue des Bonshommes *dsmenuisier@gmail.com*
- Ets Trinquet 01 34 69 52 78 - 06 86 99 77 21  
 10 ruelle du Champ Crochu *menuiserie.trinquet@gmail.com*  
*www.menuiserie95-trinquet.com*
- Isola Pro G- 11 ter rue Bergeret 01 34 69 66 91
- **J.S. Aménagement** 01 34 69 47 93  
**49 quai de l'Oise** 01 34 69 48 18
- **L'Isle-Adam Rénovation** 06 77 10 98 18 - 01 34 08 53 48  
**94 avenue de Paris** *jdennery@sfr.fr*  
*www.lisleadam-renovation.com*
- Ridé Entreprise 01 34 08 59 22  
 Menuiserie extérieure - Aménagement d'intérieur - 06 73 80 19 39  
 Fabrication de meubles - 550 Parc de Cassan *jf.ride@hotmail.fr*
- **Verre Clair** 01 34 73 28 96  
**2 boulevard d'Arcole ZAC du Grand Val** *contact@verreclair.fr*  
*www.verreclair.fr*

# L'Isle-Adam Rénovation

Une équipe professionnelle  
à votre service



Aménagements de combles, isolation,  
enduit, conseils déco, peinture,  
plomberie, salles de bains, cuisines.



☎ 06 77 10 98 18

[www.lisleadam-renovation.com](http://www.lisleadam-renovation.com)

✉ [jdennery@sfr.fr](mailto:jdennery@sfr.fr)

94 avenue de Paris - L'Isle-Adam

## ■ MOBILIER

■ Casa - C.C. Le Grand Val 01 34 08 22 66

## ■ MOTOCULTURE

■ Bonvalet Alain 01 34 69 21 68  
52 avenue des Bonshommes [alain.bonvalet95@orange.fr](mailto:alain.bonvalet95@orange.fr)

## ■ MUSIQUE - CHANT - INSTRUMENT

■ Aubeau Thierry - Cours de piano-orgue-synthe 01 34 69 19 92  
Formation musicale - 12 allée des Charmilles [www.cours-piano-95.fr](http://www.cours-piano-95.fr)  
■ Meier Antoine - Cours de piano et chant, formation 01 34 69 24 57  
musicale, pianiste accompagnateur chant et instrument 06 03 46 75 46  
16 ter rue du Vieux Chemin de Paris [antoine.meier@aliceadsl.fr](mailto:antoine.meier@aliceadsl.fr)  
■ Stancu Claire - Coach vocal et professeur de chant 06 62 96 72 28  
Certifiée approche TCM (Technique du Chant Moderne) tous styles musicaux. 8 rue de Conti [www.parler-chanter.fr](http://www.parler-chanter.fr)  
■ Studio d'Enregistrement « Les Palmiers » 06 07 44 51 12  
12 avenue du Dr Fritz [fred.constant@orange.fr](mailto:fred.constant@orange.fr)

## ■ NOTAIRE

■ Maître Stéphanie DESVOGES et Maître Charles LEFEVRE 01 34 69 00 07  
29 Grande Rue [etudelisleadam@notaires95.com](mailto:etudelisleadam@notaires95.com)  
■ Maître Deschamps Amaury 06 67 71 01 70 - 01 78 76 55 66  
6 bis avenue des Bonshommes [amaury.deschamps@paris.notaires.fr](mailto:amaury.deschamps@paris.notaires.fr)

## ■ OPTIQUE

■ Alain Afflelou 01 34 69 00 71  
C.C. Le Grand Val [fpia@afflelou.net](mailto:fpia@afflelou.net) / [www.alainafflelou.com](http://www.alainafflelou.com)  
■ City Vision 01 34 69 03 39  
10 Grande Rue [cityvisionlisleadam@gmail.com](mailto:cityvisionlisleadam@gmail.com)  
[www.city-vision-opticiens.fr](http://www.city-vision-opticiens.fr)  
■ Générale d'Optique 01 34 69 32 82  
C.C. Carrefour Le Grand Val [magasin.371@generale-optique.com](mailto:magasin.371@generale-optique.com)  
ZAC du Pont des Rayons  
■ Le Bihan Marc 01 34 69 20 53  
24 Grande Rue [marclebihan@wanadoo.fr](mailto:marclebihan@wanadoo.fr)  
■ Lynx Optique 01 34 08 08 85  
C.C. le Grand Val [lisleadam-grandval@lynx-optique.com](mailto:lisleadam-grandval@lynx-optique.com)  
[www.lynx-optique.com](http://www.lynx-optique.com)  
■ Optic 2000 01 34 69 48 27  
34 Grande Rue [optic2000.bardet@yahoo.fr](mailto:optic2000.bardet@yahoo.fr)  
[www.optic2000.com](http://www.optic2000.com)  
■ Optical center 01 34 08 06 86  
C.C. Le Grand Val [lisleadam@optical-center.fr](mailto:lisleadam@optical-center.fr) / [www.optical-center.fr](http://www.optical-center.fr)  
■ Opticiens Kryss 01 34 08 03 28  
C.C. Le Grand Val [lisleadam-grandval@kryss.com](mailto:lisleadam-grandval@kryss.com)  
18 Galerie Marchande ZAC du Pont des Rayons [www.kryss-lisleadam.com](http://www.kryss-lisleadam.com)

## ■ PAPETERIE - FOURNITURES DE BUREAUX

■ Bureau Vallée 09 81 98 30 06  
C.C. le Grand Val [bv.lisle-adam@bureau-vallee.fr](mailto:bv.lisle-adam@bureau-vallee.fr)  
[www.bureau-vallee.fr](http://www.bureau-vallee.fr)

## ■ PAPIER PEINT - PEINTURE - DÉCORATION

■ Da Cruz 01 34 08 07 40  
23 avenue Michel Poniatowski 06 89 13 46 04  
■ Deco Renov Adamoise 01 34 08 01 12  
12 avenue Piedallu 06 74 95 83 68  
■ Fuchsine 01 34 08 89 74 - 06 07 79 34 72  
54 rue de Nogent [fuchsine95@gmail.com](mailto:fuchsine95@gmail.com)  
■ L'Isle-Adam Rénovation 06 77 10 98 18 - 01 34 08 53 48  
94 avenue de Paris [jdennery@sfr.fr](mailto:jdennery@sfr.fr)  
[www.lisleadam-renovation.com](http://www.lisleadam-renovation.com)

- La Maison d'Adam  
Décoration d'intérieur  
37 Grande Rue  
01 34 69 43 13  
*contact@maisondadam.com*  
*www.maisondadam.com*
- Lilybulle  
35 Grande Rue  
et 22 avenue des Ecuries de Conti  
01 34 73 18 69  
*boutiquelilybulle@free.fr*  
*www.lilybulle.com*
- Manuel Bruno - Peinture-Décoration-Ravalement  
11 ter rue Bergeret  
01 34 08 00 53  
*bruno.manuel@orange.fr*
- Monti - 82-84 Chapelle Saint-Antoine  
95300 Ennery  
01 30 32 28 05  
*info@montigroupe95.fr*  
*www.montigroupe95.fr*
- 3D Nuances  
29 avenue des Carrières de Cassan  
06 85 64 33 79  
*3dnuances@laposte.net*  
*www.3dnuances.fr*

## ■ PARFUMERIE

- Nocibé - C.C. Le Grand Val  
01 34 08 04 04
- APRIL - 41 Grande Rue  
01 34 08 01 23  
*www.april-beauty.com*
- Sephora - C.C. Le Grand Val  
01 34 08 34 90

## ■ PENSION ANIMALE

- Ami croquette  
11 ter rue Bergeret  
06 82 87 88 76  
*contact@amicroquette.com*  
*www.amicroquette.com*
- Ecuries au cœur de L'Isle-Adam  
14 chemin des Folles Entreprises  
06 13 21 70 11  
*marineaudouinpro@gmail.com*  
*www.ecuries-au-coeur-de-lisle-adam.fr*
- Ecuries de l'Ufrée  
15 chemin des Bellevues  
01 34 69 42 13  
*ecuriesdelufree@gmail.com*  
*Ecuriesdelufree.com*
- Ecurie Fruchet  
111 avenue des Bonshommes  
01 34 69 24 09 - 06 80 12 62 48  
*carolinefruchet@yahoo.fr*  
*www.ecuriefruchet.fr*
- Ecurie « La Croix St Antoine »  
Ecurie de propriétaires en pension - Chemin des Louveteaux  
01 34 08 08 80 - 06 09 44 04 75

## ■ PHARMACIE

- Dodin - 72 rue de Nogent  
01 34 69 03 73
- Joly-Jolly  
01 34 69 52 85 / 01 34 69 45 81  
*jjoly@wanadoo.fr*
- Pharmacie des Plantes - 43 Grande Rue  
01 34 69 00 03  
*pharmaciedesplantesia@hotmail.fr*
- Pharmacie du Centre  
22 Grande Rue  
01 34 69 01 73  
*phieducentreia@gmail.com*

## ■ PHOTOCOPIE

- Bureau Vallée - C.C. le Grand Val  
09 81 98 30 06  
*bv.lisle-adam@bureau-vallee.fr*  
*www.bureau-vallee.fr*

- La Poste - 46 Grande Rue
- E. Leclerc - 25 avenue Michel Poniatowski
- Portrex - C.C. Le Grand Val

## ■ PHOTOGRAPHIE

- 16/9° productions - Duthuin Pascal  
11 Grand'place Hubert Jolivet  
09 53 20 49 14  
*productions130@gmail.com / www.diow.fr*
- Carrefour (photomaton) - C.C. le Grand Val
- Casino (photomaton)
- Uflot Chloé  
17 rue de la Renarde  
06 80 51 65 05  
*plaisirphoto22@gmail.com*

- Gare S.N.C.F. (photomaton)
- Centre E. Leclerc L'Isle-Adam (photomaton) 01 34 69 38 20  
25 avenue Michel Poniatowski  
*laurent.petitpas@scapnor.fr*  
*www.e-leclerc.com*
- MR Photographe  
06 69 46 51 39  
*maxime.robini@gmail.com*

## ■ PLACEMENTS FINANCIERS

- Cabinet Placéfi  
28 avenue de Paris  
01 34 08 00 78  
*confidentiel@placefi.fr*  
*www.placefi.fr*

## ■ PLOMBIER

- Da Cruz  
23 avenue Michel Poniatowski  
01 34 08 07 40 / 06 89 13 46 04  
*jose.perelhal@gmail.com*
- De Moura - 1 rue de la Haute Salle  
01 34 69 02 20
- Gicquelay Jonathan  
1 Villa Poupart  
07 66 13 27 25  
*pegplomberie@free.fr*
- L'Isle-Adam Rénovation  
94 avenue de Paris  
06 77 10 98 18 - 01 34 08 53 48  
*jdennery@sfr.fr*  
*www.lisleadam-renovation.com*
- Mauduit Christophe SARL  
2 boulevard d'Arcole - ZAC du Grand Val  
09 62 53 39 23 / 06 07 40 83 99
- MB Plomberie  
54 avenue de Paris  
01 78 86 13 44  
*contact@mbplomberie.fr*  
*www.mb-plomberie-oise.fr*
- Roche Yves  
Résidence du Bois de Boulogne  
06 58 24 17 67  
*roche95@free.fr*
- Travaux Divers A Façon (T.D.F)  
75 avenue des Bonshommes  
01 34 69 41 60  
*tdf.corinne@neuf.fr*
- Techni-Thermie  
17 quai de l'Oise  
01 34 69 05 01  
*techni-thermie@wanadoo.fr*  
*www.techni-thermie.fr*
- A.C.P. - ZAC des Portes de l'Oise  
Lot N°30 - Rue Léonard De Vinci  
60230 Chambly  
01 34 69 43 38  
06 11 77 34 31  
*didier.fieffe@plomberieconcept.fr*

## ■ POMPES FUNÈBRES

- Pompes Funèbres Adamoises  
22 ter avenue Michel Poniatowski  
09 84 39 63 43  
*pfadamoise@gmail.com*  
*www.pompesfunebresadamoises.fr*  
 *Pompesfunebres.adamoises.1*
- Pompes Funèbres Générales  
14 rue Saint-Lazare  
01 34 69 12 30  
*agence-lisleadam-1@pfg.fr*  
*www.pfg.fr*
- Roc Eclerc - 7 rue Saint-Lazare  
01 34 69 25 69  
*agence.lisle-adam@roc-eclerc.fr*

## ■ PRESSE





- Lilybulle concept store  
35 Grande Rue  
01 34 73 18 69  
*boutiquelilybulle@orange.fr*  
 *boutiquelilybulle* *www.lilybulle.com*

## ■ PRESSING

- Action Pro Prete - 24 rue Saint-Lazare  
09 70 92 56 86
- Lavoir de L'Adam Oise - 44 bis rue de Nogent  
01 34 08 70 04
- 5 à Sec - C.C. Le Grand Val  
01 78 69 00 17  
*www.5asec.com*

## ■ PRÊT-À-PORTER

- Prêt-à-porter femme
- À cause des garçons - 20 avenue des Écuries de Conti  
01 34 69 04 84
- Aubert - C.C. Le Grand Val  
01 34 08 53 38

- Camaïeu - C.C. Le Grand Val 01 34 69 59 07  
[www.camaieu.fr](http://www.camaieu.fr)
- Coco - 22 rue Saint-Lazare 01 34 69 44 14 - 06 99 80 68 36  
[valerie.brys@bbox.fr](mailto:valerie.brys@bbox.fr) /  [Boutique Coco L'Isle-Adam](#)
- Etam - C.C. Le Grand Val 01 34 08 01 45
- Jack Diffuse - C.C. Le Grand Val 01 34 08 04 25
- Jennyfer - C.C. Le Grand Val 01 34 69 50 38
- L'Exclusive - C.C. Le Grand Val 01 34 08 04 02
- **Les Demoiselles - 24 rue Saint Lazare 09 88 38 36 35**  
[lesdemoiselles95@gmail.com](mailto:lesdemoiselles95@gmail.com)  
[www.lesdemoiselleslmk.fr](http://www.lesdemoiselleslmk.fr)  
 [les\\_demoiselles\\_lmk](#)  [les\\_demoiselles\\_lmk](#)
- Marianne - 12 Grande rue 06 98 19 38 67
- Miss coquines 01 34 73 02 73  
[www.missoquines.com](http://www.missoquines.com)
- M.S.C. Diffusion - C.C. Le Grand Val 01 34 69 24 48  
[msclisleadam@gmail.com](mailto:msclisleadam@gmail.com)  
[www.msc-boutiques.fr](http://www.msc-boutiques.fr)
- 9 NEUF - C.C. Le Grand Val 01 34 08 25 30  
[dailianghia@hotmail.com](mailto:dailianghia@hotmail.com)
- **Suzanne et les Autres... 01 34 08 77 29**  
**4 avenue des Bonshommes [suzanneetlesautres@gmail.com](mailto:suzanneetlesautres@gmail.com)**  
 [Suzanne et les autres](#)  [Suzanne et les autres](#)  
[www.suzanne-et-les-autres.fr](http://www.suzanne-et-les-autres.fr)

#### Prêt-à-porter enfant

- Aubert - C.C. Le Grand Val 01 34 08 53 38
- La Maisonnnette d'Adam 01 34 73 34 25  
[www.maisonnnettedadam.com](http://www.maisonnnettedadam.com)
- Okaidi - Obaïbi - C.C. Le Grand Val 01 34 69 00 63  
[www.okaidi.com](http://www.okaidi.com)

#### Prêt-à-porter homme

- Célio - C.C. Le Grand Val 01 34 69 05 78  
[www.celio.com](http://www.celio.com)
- Jules - C.C. Le Grand Val 01 34 69 49 93  
[www.jules.com](http://www.jules.com)
- Maxence C.C. Le Grand Val 01 34 69 42 99  
[jpep@live.fr](mailto:jpep@live.fr)

#### Prêt-à-porter mixte

- Kiabi - 18 boulevard de Tilsit - C.C. Le Grand Val 01 34 08 18 40  
[www.kiabi.com](http://www.kiabi.com)
- Saint-Clair - 6 rue Saint-Lazare 01 34 69 58 35  
[boutiquesaintclair@gmail.com](mailto:boutiquesaintclair@gmail.com)
- Stone - 23, galerie Marchande C.C. Le Grand Val 01 34 08 03 82  
[jeromesaliede@hotmail.fr](mailto:jeromesaliede@hotmail.fr)  
 [JMS Stone](#)  [jms-stone](#)
- Sunset Superdry - C.C. Le Grand Val 09 50 69 42 24

### ■ PRÊT IMMOBILIER

- **ACE Crédit - 27 avenue de Paris 01 34 08 42 10**  
[e.bouttier@acevaldoise.fr](mailto:e.bouttier@acevaldoise.fr)  
[www.acecredit.fr](http://www.acecredit.fr)
- CREDISSIMMO - 53 bis avenue Michel Poniatowski 01 85 52 01 85  
[lisleadam@credissimmo.fr](mailto:lisleadam@credissimmo.fr) / [www.credissimmo.fr](http://www.credissimmo.fr)
- Meilleurtaux.com - Courtier en crédit immobilier 01 86 22 17 34  
11 rue Saint-Lazare

### ■ PROMOTEUR IMMOBILIER

- Davril promotion 0 800 800 889  
46 bis avenue de Paris [contact@davril.fr](mailto:contact@davril.fr) / [www.davril.fr](http://www.davril.fr)

- Guisset Conseil 01 41 31 91 01  
14 rue Saint-Lazare [mg@guisset-conseil.fr](mailto:mg@guisset-conseil.fr) / [www.guisset-conseil.fr](http://www.guisset-conseil.fr)

### ■ PUB - BAR A VIN - LOUNGE

- L'Ami Pinot 01 34 08 22 11  
8 place du pâtis [contact@lamipinot.fr](mailto:contact@lamipinot.fr)  
[www.lamipinot.fr](http://www.lamipinot.fr)
- Le Chester Pub 01 34 55 87 83  
1 avenue du Chemin Vert
- Le Loft - 16 Grande Rue 01 34 69 01 00  
Café - Brasserie - Tabac [leloft.lisleadam@gmail.com](mailto:leloft.lisleadam@gmail.com)  
(Ouvert 7j/7)  [Le Loft L'Isle-Adam](#) [restaurant-le-loft.com](http://restaurant-le-loft.com)
- Vegas Pub 01 34 69 34 45  
9 bld Napoléon 1<sup>er</sup> - C.C. Le Grand Val 06 37 99 81 77

### ■ PUÉRICULTURE

- Aubert - C.C. Le Grand Val 01 34 08 53 38

### ■ RELATIONS PUBLIQUES

- Arzhelys 06 04 44 37 92  
5 Carré Mansart [contact@arzhelys.com](mailto:contact@arzhelys.com)  
[www.arzhelys.com](http://www.arzhelys.com)

### ■ REMISE EN FORME

- Aqua Sports Attitude 01 34 69 89 02  
5 chemin des Trois Sources [aqua.sport.attitude@gmail.com](mailto:aqua.sport.attitude@gmail.com)  
 [Aqua Sport Attitude](#)  
[www.aquasportattitude.com](http://www.aquasportattitude.com)  
**07 71 18 66 26**

- Fitness Park  
Boulevard d'Arcole - ZAC le Grand Val  
**01 34 70 25 40**  
[www.moving-mours.fr](http://www.moving-mours.fr)
- Moving  
44 route de L'Isle-Adam - 95260 Mours  
[obike.lisleadam@gmail.com](mailto:obike.lisleadam@gmail.com)  
[sbike-lisleadam.fr](http://sbike-lisleadam.fr)
- Waterbike - O Bike Spa  
C.C. Le Grand Val 06 22 24 49 29  
[zenbody.pascal@gmail.com](mailto:zenbody.pascal@gmail.com)  
[www.zen-bodyzen.fr](http://www.zen-bodyzen.fr)
- Zen Bodyzen (à domicile)

### ■ RÉSIDENCE SENIOR

- Les Essentielles 01 82 40 02 99  
15 avenue de Paris [www.residence-senior.eu](http://www.residence-senior.eu)

### ■ RESTAURANTS

#### CUISINE FRANÇAISE

- Atelier Vagner 01 34 08 02 00  
24 avenue des Écuries de Conti [www.ateliervagner-restaurant.fr](http://www.ateliervagner-restaurant.fr)
- Au Parc Fleuri Saison 2 01 34 08 01 10  
4 place du Pâtis [www.auparcfleuri.fr](http://www.auparcfleuri.fr)  
 [auparcfleurisaison2restaurant](#)
- Brasserie Gigi  
4 mail du Pavillon
- Buffalo Grill - C.C. Le Grand Val 01 34 69 21 44  
(Ouvert 7j/7) [www.buffalo-grill.fr](http://www.buffalo-grill.fr)
- Chez Catherine et fils (crêperie) 01 34 69 23 77  
70 rue de Nogent (Fermé dimanche et lundi)
- La Cambuse 01 34 69 08 24  
71 av. Valéry Giscard d'Estaing (Fermé dimanche et lundi)
- L'Affiche - 13 bis quai de l'Oise (Ouvert 7j/7) 01 34 69 01 92  
[restolaffiche@aol.fr](mailto:restolaffiche@aol.fr)  
**01 34 08 40 79**
- La Plume  
1 route du Golf des Vanneaux 95590 Presles  
Du mercredi au samedi soir de 19h à 21h30. Le samedi et dimanche midi de 12h à 13h30

**L'Étang**  
L'ISLE ADAM

**À emporter  
ou en livraison**

Livraison possible  
sur L'Isle-Adam  
à partir de 15 €  
et  
30 € aux alentours

**RESTAURANT 01 75 38 14 26 PIZZERIA**  
1 place Hubert Jolivet - Quartier de la Garenne

Réservation pour groupe  
Privatisation  
Anniversaire  
Location de salle



**Les Demoiselles**  
BY LMK

Boutique de prêt à porter, bijoux,  
chaussures, maroquinerie,  
accessoires pour femmes.

24 rue Saint-Lazare à L'Isle-Adam

Et la suite... à partir du mois de Mars 2022 au :  
22 rue Saint-Lazare à L'Isle-Adam

**09 88 38 36 35**

Mardi au samedi : 10h00 - 12h30  
14h30 - 19h00

  les\_demoiselles\_lmk E-shop : lesdemoiselleslmk.fr



**Aux Primeurs Adamoises**  
Depuis 1988

Ouvert le lundi de 15h à 19h30  
du mardi au vendredi de 8h30 à 12h30 et de 15h à 19h30  
le samedi de 8h30 à 13h et de 14h30 à 19h, le dimanche de 8h30 à 13h

**3, avenue de Paris - 95290 L'ISLE-ADAM**

Libre-service - Parking **01 34 69 49 56** **7j/7**



- La table de Cassan 01 34 73 29 22  
2 avenue Michel Poniatowski [www.restaurant-latabledecassan.fr](http://www.restaurant-latabledecassan.fr)  
(Fermé le lundi toute la journée et les mardi, mercredi, jeudi,  
dimanche soirs)
  - La Table de la Villa 01 34 73 26 96  
Villa de l'Ecluse - Chemin Pierre Terver [info@lavilladelecluse.fr](mailto:info@lavilladelecluse.fr)  
(fermé samedi midi et dimanche soir) [www.lavilladelecluse.fr](http://www.lavilladelecluse.fr)
  - La Terrasse - 3/5 rue du Pâtis 01 34 69 56 15  
(Ouvert 7j/7 de 11h30 à 1h du matin) [laterrasse.resa.resto@gmail.com](mailto:laterrasse.resa.resto@gmail.com)  
Restaurant, glacier, cocktail, bières... [laterrasse95.eatbu.com/#home](http://laterrasse95.eatbu.com/#home)
  - Le Cabouillet - 5 quai de l'Oise 01 34 69 00 90
  - Le Chester Pub 01 34 55 87 83  
1 avenue du Chemin Vert
  - Le Loft - 16 Grande Rue 01 34 69 01 00  
Café - Brasserie - Tabac [leloft.lisleadam@gmail.com](mailto:leloft.lisleadam@gmail.com)  
(Ouvert 7j/7) [restaurant-le-loft.com](http://restaurant-le-loft.com)  
 [Le Loft L'Isle-Adam](http://LeLoftL'Isle-Adam)
  - Le 19 - Restaurant du Golf 01 34 08 11 10  
1 chemin des Vanneaux [restaurant@golfisleadam.com](mailto:restaurant@golfisleadam.com)  
(Fermé mardi et tous les soirs) [www.golfisleadam.com](http://www.golfisleadam.com)
  - Le Nautilus - 11 rue de Conti (Fermé dimanche soir) 01 34 08 09 11
  - Le Petit Nogent 06 11 91 68 87  
4 rue du Gué [chloe@lepetitnogent.restaurant](mailto:chloe@lepetitnogent.restaurant)  
Ouvert du mardi au samedi de 11h30 à 15h [www.lepetitnogent.fr](http://www.lepetitnogent.fr)  
et de 18h30 à minuit
  - Le Petit Vatel - 7 bis rue Saint-Lazare 01 34 69 39 14  
[lepetitvotel@gmail.com](mailto:lepetitvotel@gmail.com)  
**01 34 08 40 62**
  - Le Piaf  
Tous les jours de 12h à 23h.  
1 route du Golf des Vanneaux 95590 Presles
  - Le Tropézien 01 34 73 07 06  
4 mail du Pavillon [letropezien-lisleadam.com](http://letropezien-lisleadam.com)
  - Les enfants terribles (restaurant, bar à vin et tapas) 01 34 73 66 65  
33 bis Grande Rue [lesenfantsterribles.restaurant@gmail.com](mailto:lesenfantsterribles.restaurant@gmail.com)  
 [Lesenfantsterribleslisleadam](http://Lesenfantsterribleslisleadam)
  - L'imprévu (Café - Restaurant - Lounge)  
1 rue de Guillery (Ouvert 7 jours sur 7)
  - L'étang 01 75 38 14 26  
1, rue Cols Verts - Place Hubert Jolivet [contact.letang@gmail.com](mailto:contact.letang@gmail.com)
  - Mauricette Restaurant 01 34 69 46 41  
Déjeuner • Dîner • Brunch • Cocktails [info@mauricetterestaurant.com](mailto:info@mauricetterestaurant.com)  
6 place du Pâtis [www.mauricetterestaurant.com](http://www.mauricetterestaurant.com)  
 [mauricetterestaurant](http://mauricetterestaurant)
  - O'Duo 01 34 73 05 54  
23 quai de l'Oise (Fermé le lundi)
  - Restaurant de la Plage 01 34 69 36 00  
1 avenue du Général de Gaulle  
(Fermé lundi) [www.restaurantdelaplage-isle-adam.fr](http://www.restaurantdelaplage-isle-adam.fr)
- CUISINE ÉTRANGÈRE**
- Bocca (La) - 30 avenue des Écuries de Conti 01 34 08 21 93  
(Fermé dimanche soir et lundi) [jcvl@wanadoo.fr](mailto:jcvl@wanadoo.fr)  
[www.labocca95.fr](http://www.labocca95.fr)
  - Ca'd'Oro (spécialités italiennes) 01 78 86 68 24 - 06 16 13 75 03  
10 avenue des Ecuries de Conti [cadoro95@gmail.com](mailto:cadoro95@gmail.com)  
[ca-doro.eatbu.com](http://ca-doro.eatbu.com)
  - Delhi (Le) (spécialités indiennes) - (Ouvert 7j/7) 01 34 69 10 91  
77 bis av. Valéry Giscard d'Estaing [www.restaurantdelhi.com](http://www.restaurantdelhi.com)
  - Il Capriccio (spécialités italiennes) [www.ilcappriccio.fr](http://www.ilcappriccio.fr)  
2 Mail du Pavillon (ouverture Avril 2022)



- **Il Paradiso (spécialités italiennes)** 01 34 69 12 00  
4 bis rue Nouvelle *il-paradiso@orange.fr*  
(Fermé dimanche, lundi et jours fériés)
- Le Dragon d'Or (spécialités chinoises)  
C.C. Le Grand Val (Fermé dimanche)
- Le Purple (Pub anglais) 2 place du Pâtis (Ouvert 7j/7) 01 78 86 41 70
- Les délices sucré salé 01 34 08 52 01 - 06 51 49 71 31  
2 boulevard de la République (Fermé lundi) *delicesucresale@free.fr*
- Nulle Part Ailleurs (spécialités thaïlandaises)  
19 bis quai de l'Oise (Fermé le lundi) *npa95290@gmail.com*  
*www.npa95.fr*
- Ô Marrakech 01 34 73 42 60  
58 avenue de Paris *omarrakech95@gmail.com*
- Sushi Sushi (spécialités chinoises et thaïlandaises) 01 34 08 26 88  
C.C. Le Grand Val (Ouvert 7j/7)
- Tampico (spécialités mexicaines) 09 81 21 01 35  
15 chemin des Belles-Vues *www.tampicorestro.fr*  
(Fermé lundi et mardi)
- Yumi Kot / Le Mont Fuji (spécialités japonaises) 01 34 69 27 72  
27 Grande Rue (Fermé lundi) *zhuhuhe@gmail.com*  
Livraison - à emporter - sur place
- RESTAURATION RAPIDE**
- B5 - 2 rue Poupart (Fermé le dimanche midi) 01 34 08 21 10
- **Mc Donald's - 2 bld. de Tilsit** 01 34 08 11 29  
C.C. Le Grand Val (Ouvert 7j/7) *mcdonalds.fr*
- Garrett Meals *garrettmeals95290@gmail.com*  
2 Mail du Pavillon
- Pizza Mama - 45 avenue des Bonshommes 01 34 69 26 30  
(Fermé dimanche midi) *pizzamama95@live.fr*
- Pizza Marco (livraison à domicile) 01 34 08 50 20  
15 rue Saint-Lazare (fermé lundi et dimanche midi) *www.pizza-marco.fr*
- Poké Rolls -1 rue de la Croix Rouge *www.pokerolls.fr*
- Pomme de pain 09 62 68 63 55  
Centre commercial du Grand Val *www.pommedepain.fr*  
ZAC du Pont des Rayons (Fermé le dimanche)
- Subway - C.C. Le Grand Val (Ouvert tous les jours) 09 67 44 84 83
- Xing Long - 4 Grande Rue (Ouvert 7j/7) 01 34 69 44 93
- BRASSERIE**
- L'Empire 01 34 08 00 84  
C.C. Le Grand Val - 24 boulevard de Tilsit (Fermé dimanche)
- Léon de Bruxelles 01 34 08 06 07  
C.C. Le Grand Val (Ouvert 7j/7) *lisleadam@leon-de-bruxelles.fr*
- **RETOUCHE**
- Action pro Prete - 24 rue Saint Lazare 09 70 92 56 86
- L'Adam Oise - 44 rue de Nogent 01 34 08 70 04
- La Retoucherie - C.C. Le Grand Val 06 61 75 31 29
- Retoucherie du Centre 01 34 69 38 28  
21 bis avenue des Bonshommes *ilyama69@hotmail.fr*
- **REVÊTEMENT DE SOL**
- **L'Isle-Adam Renovation** 06 77 10 98 18 - 01 34 08 53 48  
94 avenue de Paris *jdennery@sfr.fr*  
*www.lisleadam-renovation.com*
- Peinture-Décoration - Ravalement Manuel Bruno 01 34 08 00 53  
11 ter rue Bergeret *bruno.menuel@orange.fr*
- 3D Nuances 06 85 64 33 79  
29 avenue des Carrières de Cassan *3dnuances@laposte.net*  
*www.3dnuances.fr*

## ■ SALLE DE BAIN - PLACARD

- **L'Isle-Adam Renovation** 06 77 10 98 18 - 01 34 08 53 48  
94 avenue de Paris *jdennery@sfr.fr*  
*www.lisleadam-renovation.com*
- **Kocher Lilybulle concept store** 06 09 93 91 69  
22 avenue des Ecuries *lilybulle@orange.fr*  
*www.kocher.com*
- **Plans Pluriel** 01 34 69 36 39  
33 avenue de Paris *www.planspluriel.fr*  
*contact@planspluriel.fr*

## ■ SALLES MUNICIPALES (VOIR LA RUBRIQUE LE TISSU ASSOCIATIF P. 137)

### ■ SALON DE THÉ

- Les délices sucré salé 01 34 08 52 01 - 06 51 49 71 31  
2 boulevard de la République (Fermé lundi) *delicesucresale@free.fr*
- Vanille-Chocolat 01 34 69 53 54  
3 Grande Rue *vanille-chocolat-fleury@orange.fr*  
*vanille-chocolat.fr*

### ■ SECRÉTARIAT

- @DOM.95 01 34 08 55 09  
20 bis avenue des Bonshommes *adom95@orange.fr / www.adom95.fr*
- **Hudson's** 07 60 60 92 02  
29 avenue Michel Poniatowski *hudsonsecretariat@gmail.com*

### ■ SERRURERIE

- Ets Trinquet 01 34 69 52 78 / 06 86 99 77 21  
10 ruelle du Champ Crochu *menuiserie.trinquet@gmail.com*  
*www.menuiserie95-trinquet.com*
- Point C - C.C. Le Grand Val - Galerie marchande 01 34 08 04 46

### ■ SERVICES À LA PERSONNE

- 16/9<sup>e</sup> productions 09 53 20 49 14  
Ecrivain public *productions130@gmail.com*  
11 Grand'place Hubert Jolivet *www.diow.fr*
- Adamois Services (petits travaux de bricolage, de jardinage, Électricité, plomberie). 06 65 94 55 69  
La Châtaigneraie – 390 Parc de Cassan *eric.tessore@gmail.com*
- BCLEAN - Avenue Michel Poniatowski 07 81 05 67 37
- **Mireille Services Chauffeur** 06 87 76 84 53  
*www.service-chauffeur.com*
- **Services des fées (Auxiliaire de vie, repassage, ménage, petit bricolage, jardinage, garde à domicile enfants de + de 3 ans)** 07 60 60 92 02  
29 avenue Michel Poniatowski *servicesdesfees@gmail.com*
- Les 2 Plumes – Ecrivain public Gestion et assistance administrative 06 61 45 52 39 *anneg@les2plumes.fr*  
06 83 82 76 24 *claire@les2plumes.fr*  
*www.les2plumes.fr*
- SDVO Shiva - 3 Grande Rue 01 84 28 00 15  
*isle-adam@shiva.fr / www.shiva.fr*

### ■ SOINS ENERGETIQUES

- Tarot d'Alice (Reiki) 06 15 25 46 89  
Consultation sur rendez-vous *letarotdalice@gmail.com*  
*letarotdalice.fr*

### ■ SOLIDARITÉ

- Aux bambins de L'Isle 06 17 91 59 15  
Boutique solidaire du Secours catholique - 25 avenue des Bonshommes  
Ouvert mardi de 10h à 12h / mercredi et samedi de 14h à 17h

## ■ SONORISATION

- DP Animation - Didier Pilette  
13 rue du Héron Cendré  
01 34 08 10 21 - 06 81 94 73 31  
*dpanimation@orange.fr*  
F DP animation Didier Pilette

## ■ SOUFFLEUR DE VERRE

- Atelier d'artiste «Glass Design»  
1 ter avenue de Paris  
06 31 05 41 92  
*cyriljohn.rousseau@yahoo.fr*  
*glass95rousseau.simdif.com*

## ■ SOUTIEN SCOLAIRE

- Maths rattrapage SAS - 15 rue Martel  
01 34 08 00 45  
*mathsrattrapage@gmail.com*  
*www.soutien-scolaire-95.fr*

## ■ SPORT (ARTICLES ET ÉQUIPEMENTS)

- Decathlon - C.C. le Grand Val  
ZAC du Pont des Rayons  
Boulevard Tilsit  
01 34 08 18 80  
*marieaude.bouriel@decathlon.com*  
*www.decathlon.com*
- Foot Urban - C.C. Le Grand Val  
01 34 73 65 34  
Instagram *foot\_urban\_lisleadam / dagsport97@gmail.com / www.fusport.fr*
- Kids Foot Urban - C.C. Le Grand Val  
09 51 86 47 91  
Instagram *kids\_foot\_urban\_lisleadam / dagsport97@gmail.com*  
*www.fusport.fr*

## ■ STATION SERVICE

- Carrefour - C.C. le Grand Val  
01 34 08 47 79
- Total - 44 avenue de Paris  
01 34 08 10 50

## ■ SUPERMARCHÉ - ALIMENTATION GÉNÉRALE

- Aldi - C.C. Le Grand Val
- Carrefour - C.C. le Grand Val  
01 34 08 47 79
- Casino - 12 rue Saint-Lazare  
01 34 08 42 00
- Centre E. Leclerc L'Isle-Adam  
25 avenue Michel Poniatowski  
01 34 69 38 20  
*www.e-leclerc.com*
- Supermarché G20 La Marina  
12 rue Paul Thoureaux  
01 34 73 16 64  
F G20 La Marina

## ■ SURGELÉ

- Picard Surgelés - C.C. le Grand Val  
01 34 08 05 32

## ■ SURVEILLANCE - SÉCURITÉ

- Alizé Sécurité  
11 ter rue Bergeret  
09 50 69 32 60  
*alizesec@free.fr / www.alize-securite.com*
- Guyant Fermetures Assistance (fermeture industrielle)  
22 avenue des Carrières de Cassan  
01 34 69 68 48  
*guyant.fermetures@orange.fr*

## ■ TABAC

- Café de la Mairie (Le) - Bar à cigares - 40 Grande Rue  
09 84 13 45 03
- Celtique (Le) - 80 av. Valéry Giscard d'Estaing  
(fermé le dimanche)  
01 34 69 48 12
- Le Loft - 16 Grande Rue  
01 34 69 01 00  
*leloft.lisleadam@gmail.com*  
F Le Loft L'Isle-Adam *restaurant-le-loft.com*
- Tabac-Pressé de Nogent - 27 bis rue de Nogent  
01 34 69 31 49

## ■ TAPISSIER - TAPISSERIE

- Lilybulle Concept store  
35 Grande Rue  
01 34 73 18 69  
*boutiquelilybulle@orange.fr*  
F *boutiquelilybulle www.lilybulle.com*

## ■ TATOUAGE

- Tattoo Lounge  
55 bis avenue Michel Poniatowski  
01 34 69 48 03  
*sketchbookolivier@gmail.com*  
Instagram *oliviertattooouange*

## ■ TAXI

- A-C Taxi L'Isle-Adam - 5 avenue Francis Carco  
06 31 40 90 22  
*taxiaccochin@gmail.com*
- Taxi Adamois - Société Go Transport 95  
Transport de personne  
à mobilité réduite (PMR)  
11 ter rue Bergeret - Station taxi  
06 80 61 35 95  
*taxiadamois@gmail.com*  
*www.taxi-adamois.fr*
- Taxi Camus  
3 venelle de Valcieux  
06 77 47 20 61 / 01 34 73 49 49  
*taxicamus@orange.fr*  
*Taxi-isle-adam.fr*

## ■ TÉLÉPHONIE

- Bouygues Telecom - C.C. Le Grand Val  
01 34 08 07 06
- Orange - C.C. Le Grand Val  
10 14
- S.F.R - C.C. Le Grand Val  
01 34 69 22 58

## ■ TOILETTAGE

- La Canicherie - 3 avenue de Paris  
01 34 69 36 04
- P'tit Copain  
236 parc de Cassan  
06 16 53 70 34  
*ptit.copain@hotmail.fr*  
*www.ptit-copain.fr*

## ■ TRADUCTEUR

- Blaisot  
3 bis rue de Villiers-Adam  
01 34 69 11 46  
*blaisot@blaisot.com*  
*www.blaisot-impression-translation.fr*

## ■ TRAITEUR

- Atelier Vagner  
24 avenue des Écuries de Conti  
01 34 08 02 00  
01 75 46 02 96  
*www.ateliervagner-traiteur.fr*
- Aux Trois Petits Choux  
48 avenue Michel Poniatowski  
01 34 69 01 40  
*auxtroispetitschoux-ag@orange.fr*  
*www.aux3petitschoux-traiteur.com*
- Dragon d'Or (Le) - C.C. Le Grand Val
- La Bocca - 28-30 avenue des Écuries de Conti  
01 34 08 21 93  
*labocca95290@orange.fr*  
*www.labocca95.fr*
- La Cave du Portugal  
Vins et épicerie spécialisée  
Centre commercial du Grand Val - Boulevard Tilsit  
01 30 34 16 24  
F *cave du Portugal*
- Little Italy  
Produits gastronomiques italiens  
21 Grande Rue  
06 24 20 05 26  
*littleitalylisleadam@gmail.com*  
*www.littleitaly.world*
- Secrets de Terroir - Épicerie fine  
10 Grande Rue  
01 34 69 91 46 / 06 29 38 50 69  
*secretsdeterroir.dmc@gmail.com*  
*www.secretsdeterroir.com*
- Xing Long - 4 Grande Rue - Ouvert 7j/7  
01 34 69 44 93

# TAXI ADAMOIS

## 06 80 61 35 95



Pierre Da Silva

*taxiadamois@gmail.com* *www.taxi-adamois.fr*

## TRAVAUX PUBLICS

- **DTP2I** 01 30 39 82 61  
Rue des Carreaux - Zone artisanale des Carreaux [dtp2i@wanadoo.fr](mailto:dtp2i@wanadoo.fr)  
95640 Marines [www.dtp2i.com](http://www.dtp2i.com)

## TROTTINETTES ELECTRIQUES

- **E WAY TO GO** 06 70 44 39 01 - 01 34 55 93 75  
29 avenue Michel Poniatowski [contactcyclovert@gmail.com](mailto:contactcyclovert@gmail.com)  
Cour du Bois Joli

## VIDÉO

- **Ma vie, un Film** 01 34 69 50 85  
Numérisation, transfert films et cassettes vidéos. 06 61 19 36 04  
46 rue du Vieux Chemin de Paris [christophetrinquet@free.fr](mailto:christophetrinquet@free.fr)  
[www.transfertdefilmsvideo.com](http://www.transfertdefilmsvideo.com)
- **16/9° productions** 09 53 20 49 14  
11 Grand'place Hubert Jolivet [productions130@gmail.com](mailto:productions130@gmail.com)  
Duthuin Pascal [www.diow.fr](http://www.diow.fr)

## VINS - SPIRITUEUX - BIÈRES

- **Au P'tit Bouchon - Cave à vins - Épicerie fine** 01 75 39 27 91  
6 avenue Victor Hugo - 95630 Mériel [www.au-ptit-bouchon.com](http://www.au-ptit-bouchon.com)
- **Cellier Adamois**  
17 Grande Rue
- **Chez Nanie - Caves à bières** 01 34 73 34 93  
15 rue Martel  [Chez Nanie](#)  [cheznaniecaveabieres](#)  
Parking Casino [contact@cheznanie.fr](mailto:contact@cheznanie.fr)
- **L'Ami Pinot** 01 34 08 22 11  
8 place du pâtis [contact@lamipinot.fr](mailto:contact@lamipinot.fr) / [www.lamipinot.fr](http://www.lamipinot.fr)
- **Lilybulle concept store** 01 34 73 18 69  
35 Grande Rue [boutiquelilybulle@orange.fr](mailto:boutiquelilybulle@orange.fr)  
 [boutiquelilybulle](#) [www.lilybulle.com](http://www.lilybulle.com)
- **Nicolas - 18 Grande Rue** 01 34 69 01 93  
[nicolas.lisleadam@gmail.com](mailto:nicolas.lisleadam@gmail.com)

## YOGA

- **Ajna théra**  
29 avenue Michel Poniatowski 01 34 08 82 17 / 06 80 13 94 20  
[contact@ajna-yoga.fr](mailto:contact@ajna-yoga.fr) / [www.ajna-yoga.fr](http://www.ajna-yoga.fr)
- **Céline Dupuy - Cours particuliers** 06 81 40 44 86  
Résidence du Bois de Boulogne [celinedupuy@aol.com](mailto:celinedupuy@aol.com)  
Bat 1 Armenonville porte 1 [www.yogatherapie-latrame.com](http://www.yogatherapie-latrame.com)  
 [celineyoga](#)

Si vous ne figurez pas dans ce guide et désirez paraître dans la prochaine édition,  
veuillez indiquer vos coordonnées en lettres capitales.

Nom de la société : .....

Adresse : .....

Tél. : .....

Email : .....

Activité : .....

À retourner à : [communication@ville-isle-adam.fr](mailto:communication@ville-isle-adam.fr)

### Guide Pratique de L'Isle-Adam

Directeur de la publication : Sébastien Poniatowski - Rédactrice en chef : Armelle Chaplain 01 34 08 19 19  
Service communication : Marie-Amélie Bonnaud - Crédit photos : Mairie de L'Isle-Adam

Diffusion : Mairie de L'Isle-Adam

Maquette, Impression, Régie publicitaire : Palissade Publicité 01 34 08 20 21

Reproduction interdite de tout ou partie du document - Dépôt légal : 1<sup>er</sup> trimestre 2022

Guide imprimé sur papier issu de forêts gérées durablement

Malgré l'attention portée à la réalisation de ce guide, il est possible que d'éventuelles erreurs ou omissions se soient produites. Nous prions les lecteurs de bien vouloir nous en excuser.

Afin d'en faciliter sa prochaine réactualisation, nous vous serions reconnaissants de faire parvenir les modifications,

critiques au Service Communication - Mairie de L'Isle-Adam - 45 Grande Rue - 95290 L'Isle-Adam

[communication@ville-isle-adam.fr](mailto:communication@ville-isle-adam.fr)



## Index des annonceurs

■ ACE CREDIT	58	■ LITTLE ITALIE	32
■ ACP	31	■ L'OCÉANE	94
■ ADAM'S CONDUITE	31	■ L'OR ET LA MANIÈRE	184
■ AGORA SEA	22	■ LYNX OPTIQUE	24
■ ATICA	102	■ MATHS RATRAPAGE	74
■ AU P'TIT BOUCHON	102	■ MB PLOMBERIE	104
■ AUX PRIMEURS ADAMOISES	206	■ MIREILLE CHAUFFEURE	93
■ BOUCHERIE VASSEUR	14	■ MONSIEUR STORE	110
■ BOUGIES GOURMANDES	184	■ MONTI	31
■ CABINET SIMON	94	■ MOURS TELE SERVICE	104
■ CARREFOUR	216	■ ONGLES DE RÊVES	73
■ CIC	86	■ PALISSADE PUBLICITÉ	49
■ CINÉMA LE CONTI	31	■ PLANS PLURIEL	108
■ CLINIQUE CONTI	108	■ PMP DÉCOR	32
■ CLUB MOVING	66	■ POMME D'AMBRE	119
■ CRÉDIT MUTUEL	16	■ POMPES FUNÈBRES ADAMOISES	22
■ CTG	94	■ POMPES FUNÈBRES GÉNÉRALES	178
■ DECATHLON	126	■ PRESTIGIO FERMETURES	178
■ DTP2I	56	■ RÉSIDENCE QUAI DES BRUMES	99
■ ENSEMBLE SCOLAIRE NOTRE DAME	74	■ RESTAURANT ATELIER VAGNER	100
■ EVILA COIFFURE	215	■ RESTAURANT AU PARC FLEURI	110
■ FITNESS PARK	66	■ RESTAURANT DE LA PLAGE	44
■ FONDATION CHANTEPIE MANCIER	108	■ RESTAURANT DE L'ETANG	206
■ GARAGE RENAULT	110	■ RESTAURANT DU GOLF	4
■ GOBI SAS	215	■ RESTAURANT IL PARADISO	184
■ HAVAS VOYAGES	24	■ RESTAURANT LES ENFANTS TERRIBLES	100
■ HUDSON'S	86	■ RESTAURANT LE TROPÉZIEN	86
■ JS AMÉNAGEMENTS	174	■ RESTAURANT MC DONALDS	102
■ KRYS	24	■ RISQU'ASSUR	14
■ LA MARELLE	74	■ ROC ECLERC	104
■ L'AMI PINOT	184	■ SENSATION AUDITIVE	106
■ LE BIEN-ÊTRE ADAMOIS	32	■ SLB	134
■ LE CAFÉ DE LA MAIRIE	104	■ SLB BAT	134
■ LECLERC	16	■ SOINS ÉNERGÉTIQUES CÉLINE DUPUY	119
■ LE DOMAINE DES VANNEAUX HÔTEL GOLF & SPA MGALLERY	2	■ SONANCE AUDITION	108
■ LE GRAND CERCLE	6	■ STÉPHANE PLAZA IMMOBILIER	50
■ LE HOLLOCO	24	■ STIP IMPRIMERIE	99
■ LES DEMOISELLES	206	■ SUPERMARCHÉ G20 LA MARINA	102
■ LE SERVICE DES FÉES	99	■ SUZANNE ET LES AUTRES	74
■ LES ESSENTIELLES	22	■ TAXI ADAMOIS	211
■ LILYBULLE	178	■ TECHNI THERMIE	106
■ L'ISLE-ADAM RÉNOVATION	200	■ VERRE CLAIR	134
		■ YOGA THÉRAPEUTE CÉLINE DUPUY	58

## Urgences

Gendarmerie	17
Pompiers	18
SAMU	15
SOS Médecins Val-d'Oise	3624
Urgences dans l'Union Européenne	112



### Appels gratuits

▸ Information Service Public	3939
▸ Gendarmerie	01 34 69 73 30
▸ Perte ou vol de chèquiers	0 892 68 32 08
▸ Perte ou vol de carte bancaire	0 892 70 57 05
▸ Electricité dépannage	09 726 750 95
▸ Urgences gaz naturel	0 800 47 33 33
▸ Lyonnaise des eaux	09 77 40 11 19
▸ Pharmaciens (la nuit)	3237
▸ <b>SAMU Social</b>	<b>115</b>
▸ Centre anti-poison	01 40 05 48 48
▸ Dentistes (dimanches et jours fériés)	15 ou 01 39 64 42 48
▸ <b>Réseau Bronchiolite Ile-de-France</b>	
Kinésithérapeutes	<b>0 820 820 603</b>
Médecins	<b>0 820 800 880</b>
▸ <b>Sida info service</b>	<b>0 800 84 08 00</b>
▸ <b>Drogue Info-service</b>	<b>0 800 23 13 13</b>
▸ <b>SOS Drogue Police</b>	<b>0 800 14 21 52</b>
▸ Vétérinaire (Clinique vétérinaire)	01 34 69 10 16
▸ Perte d'un animal domestique (S.P.A.)	01 30 28 43 13
▸ Planning familial (12h à 19h)	01 30 30 26 66
▸ Radicalisation - Stop-djihadisme	0 800 00 56 96
▸ <b>Allo enfance en danger</b> <b>(n° d'urgence sans carte téléphonique)</b>	<b>119</b>
▸ <b>Jeunes Violences Ecoute - parents battus</b> <b>(appel anonyme)</b>	<b>0 808 807 700</b>
▸ Violences conjugales - femmes info-service	3919
▸ <b>Viol femmes informations</b> <b>(appel anonyme : 10h à 19h)</b>	<b>0 800 05 95 95</b>
▸ SOS Hommes battus (9h à 12h)	0 951 73 44 94
▸ <b>Victimes</b>	<b>0 884 28 46 37</b>
▸ Suicide écoute	01 45 39 40 00
▸ SOS Amitié	01 42 96 26 26

## GROUPE GOBI

Les filiales

SAS ELEANA

SAS DIEGO

SAS MELYCIA

Maçonnerie Générale - Plâtrerie - Ravalement



Couverture - Isolation thermique par l'extérieur

Ouvert du lundi au samedi de 8h30 à 18h

4 rue du Pâtis - L'Isle-Adam - 01 34 69 87 34

📧 contact@gobi-maçonnerie.fr

🌐 www.gobi-maçonnerie.fr

📱 gobimaçonnerie

# Evila

COIFFURE

## FEMME - HOMME - ENFANT

COLORATION VÉGÉTALE - MÈCHES À L'ARGILE - LISSAGE ORGANIC

COULEUR OMBRÉ - SOIN BOTOX

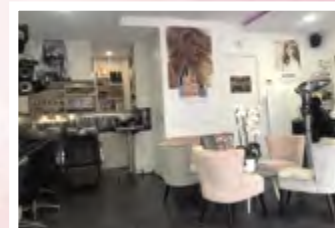

☎ 01 34 69 04 38 - 06 44 14 24 02

OUVERT DU LUNDI AU VENDREDI 9H-20H - SAMEDI 8H30-19H - AVEC OU SANS RENDEZ-VOUS

🌐 www.evila-coiffure.fr

📍 3 Grande rue 95290 l'Isle-Adam

📱 Evila Coiffure

📱 Evila Coiffure

Inscrivez-vous sur [carrefour.fr](http://carrefour.fr) et activer vos primes

Profitez tous les jours



**-10%**



ou

**-15%**



Avec la Carte Carrefour

Avec la Carte Pass



Du Lundi au Samedi de 8h30 à 21h et le Dimanche de 8h30 à 12h30

**Carrefour**  
L'Isle-Adam

