

L'Isle-Adam, Val-d'Oise

**musée d'Art et d'Histoire  
Louis-Senlecq**

31, Grande Rue – 95 290 L'Isle-Adam  
musee.ville-isle-adam.fr | musee@ville-isle-adam.fr  
01 74 56 11 23 – 01 34 08 02 72

**HORAIRES**

Ouvert du mercredi au dimanche de 14h à 18h  
Fermé les 23, 24, 30 et 31 décembre

**TARIFS**

Plein : 4,50€ ; réduit : 3,50€ (familles nombreuses, demandeurs d'emploi, étudiants, enseignants)  
Gratuit pour les Adamois, les moins de 18 ans, les étudiants en arts plastiques et histoire de l'art, les personnes en situation de handicap et leurs accompagnateurs, «Les Amis du Louvre», les titulaires de la carte ICOM, carte Culture et «Découvertes en liberté» et bénéficiaires de l'offre Pass Navigo culture

**ACCÈS**

En train depuis la gare du Nord, direction Persan-Beaumont, départ toutes les heures, 50 min. de trajet  
Par la route

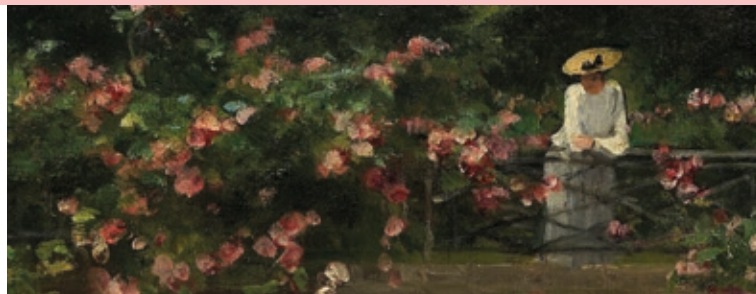
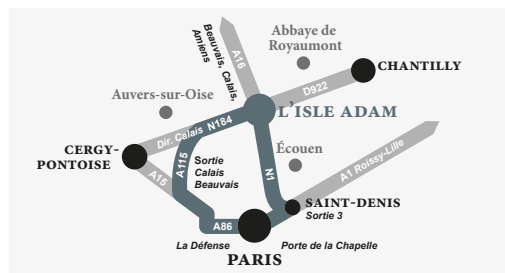

Regard sur les Collections Cinquième édition

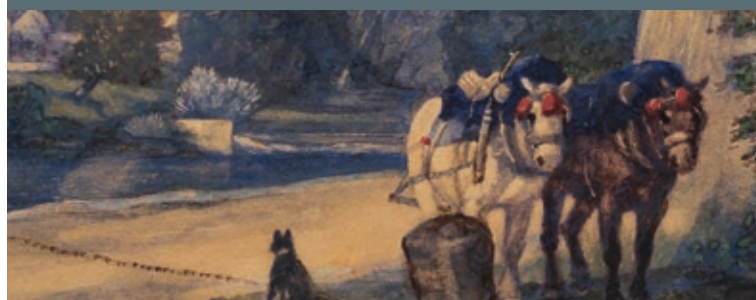

21 octobre 2023 – 17 mars 2024

Regard sur les Collections Cinquième édition

21 octobre 2023 – 17 mars 2024

Cette cinquième édition du *Regard sur les collections* présente une sélection de soixante-dix pièces (peintures, dessins, estampes et sculptures) issues des collections permanentes du musée. Il offre la possibilité au visiteur de découvrir ou redécouvrir la diversité et la richesse des œuvres conservées par l'institution adamoise.

Les artistes Louis-Marie Lemaire (1824-1910) et Henri Vergé-Sarrat (1880-1966) sont ainsi mis à l'honneur, de même que les thèmes de la représentation de l'enfant et celle de l'animal dans les collections du musée.

Sont également exposées pour la première fois de nouvelles acquisitions faites par le musée entre 2020 et début 2023 : plusieurs terres cuites de Joseph Le Guluche (1849-1915) et une impressionnante vue de Venise peinte par Jules Romain Joyant (1803-1864) acquise par le musée avec le soutien du Fond régional d'acquisition pour les musées, témoignant de la dynamique politique d'acquisition du musée d'Art et d'Histoire Louis-Senlecq.

*Durant l'exposition : 1 visite faite dans l'un des 3 musées partenaires de la Vallée de l'Oise (Musée d'Art et d'Histoire Louis-Senlecq, musée Daubigny à Auvers-sur-Oise et musée d'Art et d'Histoire Pissaro-Pontoise) donne droit à un tarif réduit dans les autres, sur présentation d'un justificatif.*



**Jules Romain Joyant (1803-1854)**  
*Vue de Venise, Scuola Grande di San Marco et le pont Cavallo sur le rio dei Mendicanti*  
1852  
Huile sur toile  
© L'Isle-Adam, musée d'Art et d'Histoire Louis-Senlecq, JM Rousvoal

**Joseph Le Guluche (1849-1915)**  
*Un bon coup de barre*  
Non daté  
Terre cuite laissée au naturel  
© L'Isle-Adam, musée d'Art et d'Histoire Louis-Senlecq, Henri Delage

# Autour de l'exposition

## TOUS PUBLICS

► **Le premier dimanche de chaque mois**

*Entrée gratuite*

► **Samedi 21 octobre à partir de 14h30**

« **Les bords de l'ouïe** »

Concert de la guitariste Caroline Delume, dans le cadre de la clôture du festival Baroque de Pontoise. Compositions interprétées pour le concert : Manuel de Falla, *Hommage pour le Tombeau de Claude Debussy*; Gustave Samazeuilh, *Sérénade*; Francisco Luque, *AC*; Florentine Mulsant, *Quatre préludes* et José Manuel López López, *Impresiones y paisajes*  
*Accès gratuit*

► **Dimanche 19 novembre de 14h à 18h**

« **Jeux en famille** »

En partenariat avec *Pirouette*, la ludothèque de L'Isle-Adam : animation jeux de société en lien avec les thématiques de l'exposition  
*Accès gratuit*

## JEUNE PUBLIC

Un livret-jeux est disponible gratuitement sur demande à l'accueil du musée

## LECTURES AU MUSÉE

► **Mercredis 10 janvier et 6 mars 2024, à 10h30**

Lectures de contes en lien avec les thématiques de l'exposition animées par la bibliothèque de L'Isle-Adam

*Accès gratuit*

## JEUNE PUBLIC

Suite

« **L'ATELIER DU MERCREDI** »

► **Mercredi 15 novembre 2023**

**Bouquet de fleurs**

Création d'un bouquet de fleurs avec différents matériaux et/ou mise en relief d'un tableau par superposition de papiers colorés

► **Mercredi 13 décembre 2023**

**Décoration de Noël**

Fabrication et décoration d'objets à suspendre inspirés par des éléments présents dans les œuvres du musée (fruits, fleurs, animaux, jouets)

► **Mercredi 17 janvier 2024**

**Boîte à tonnerre**

Assemblage d'éléments pour obtenir un objet sonore permettant d'imiter le son grondant du tonnerre

► **Mercredi 13 mars 2024**

**Bestiaire fantastique**

Invention d'une créature imaginaire à partir du bestiaire de la collection du musée

**Pour les 6-14 ans, de 14h à 16h (sur réservation)**

**Tarifs: 7.50 € (4.50 € pour les Adamois)**

## STAGE VACANCES SCOLAIRES

► **Mercredi 14 et jeudi 15 février 2024**

**Masque**

Réalisation et décoration d'un masque pour le carnaval

**Pour les 6-14 ans, de 14h à 16h (sur réservation)**

**Tarifs: 15 € (9 € pour les Adamois)**

## GROUPES

Sur réservation

## ADULTES

► **Visite guidée de l'exposition**

**Tarif: 4 €, à partir de 8 personnes**

## ÉCOLES, CENTRES DE LOISIRS

► **Visite guidée gratuite**

**Durée: 1 heure environ**

## ATELIERS DE PRATIQUE ARTISTIQUE

► **ATELIER POUR LES MATERNELLES**

**Jardin multicolore**

En s'inspirant d'une œuvre de Jacques Henri Lartigue, les enfants redonnent de multiples couleurs à un jardin luxuriant.

► **ATELIER POUR LES ÉLÉMENTAIRES**

**Au fil des saisons**

En s'inspirant d'œuvres de Madeleine Luka, les enfants réalisent un dessin au stylo à bille rehaussé à l'encre de couleurs, mêlant paysage et personnages sur le thème des quatre saisons.

**Tarifs:**

**Forfait atelier – 1 classe:**

145 € (92 € pour les écoles adamoises)

**Forfait atelier – 4 classes (1 atelier par classe)**

460 € (305 € pour les écoles adamoises)

**Forfait annuel 1 classe (1 atelier par exposition)**

255 € (152 € pour les écoles adamoises)

**Forfait ½ groupe (jusqu'à 15 enfants)**

6.50 € par enfant (4 € pour les structures adamoises)

**Pour toute réservation et pour tout complément d'information, contactez le service des publics au 01 74 56 11 23 ou par mail: [servicedespublics.musee@ville-isle-adam.fr](mailto:servicedespublics.musee@ville-isle-adam.fr)**



**Louis-Marie Lemaire (1824-1910)**

**Bouquet de pavots dans un vase en faïence**

Non daté  
Pastel

© L'Isle-Adam, musée d'Art et d'Histoire Louis-Senlecq, JM Rousvoal

**Henri Vergé-Sarrat (1880-1966)**

**Hôtel rue Laplace 1942**

Eau-forte

© L'Isle-Adam, musée d'Art et d'Histoire Louis-Senlecq, JM Rousvoal

