

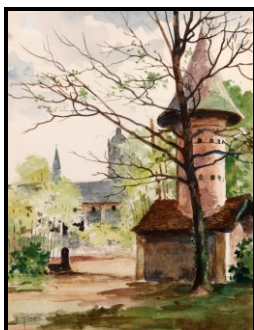

Ancien-barrage écluse



Parc Manchez
Le pigeonnier



Ancien lavoir à
l'emplacement de la Mairie



Passerelle sud et
maisons du Pâtis



Fontaine des Ecuries de
Conti



Pêcheur sous le
pont du
Cabouillet



Eglise et Mairie



Marché avenue des
Ecuries de Conti



Pont du Moulin et
pavillon Conti



Rue Conti



Quai de l'Oise – Le Pâtis



Pont et restaurant du Cabouillet



La Plage années 1930

L'Isle-Adam Sur les pas de Léon Fort

Découvrez la ville dans les années 1900 à travers les œuvres de Léon Fort.

Ces aquarelles représentent des lieux caractéristiques de notre ville.

Le plan joint vous permettra de les situer.
Belle balade à travers la ville.



Le Pavillon chinois



Léon Fort (1870-1965)



Rue de la Croix Rouge



Ancien hôtel Bergeret
Aujourd'hui le musée

L'ISLE-ADAM CENTRE



D64

D922

D64

D67E

D64

D64

D4

D922

Quai de l'Isle

Maréchal Lyautey