

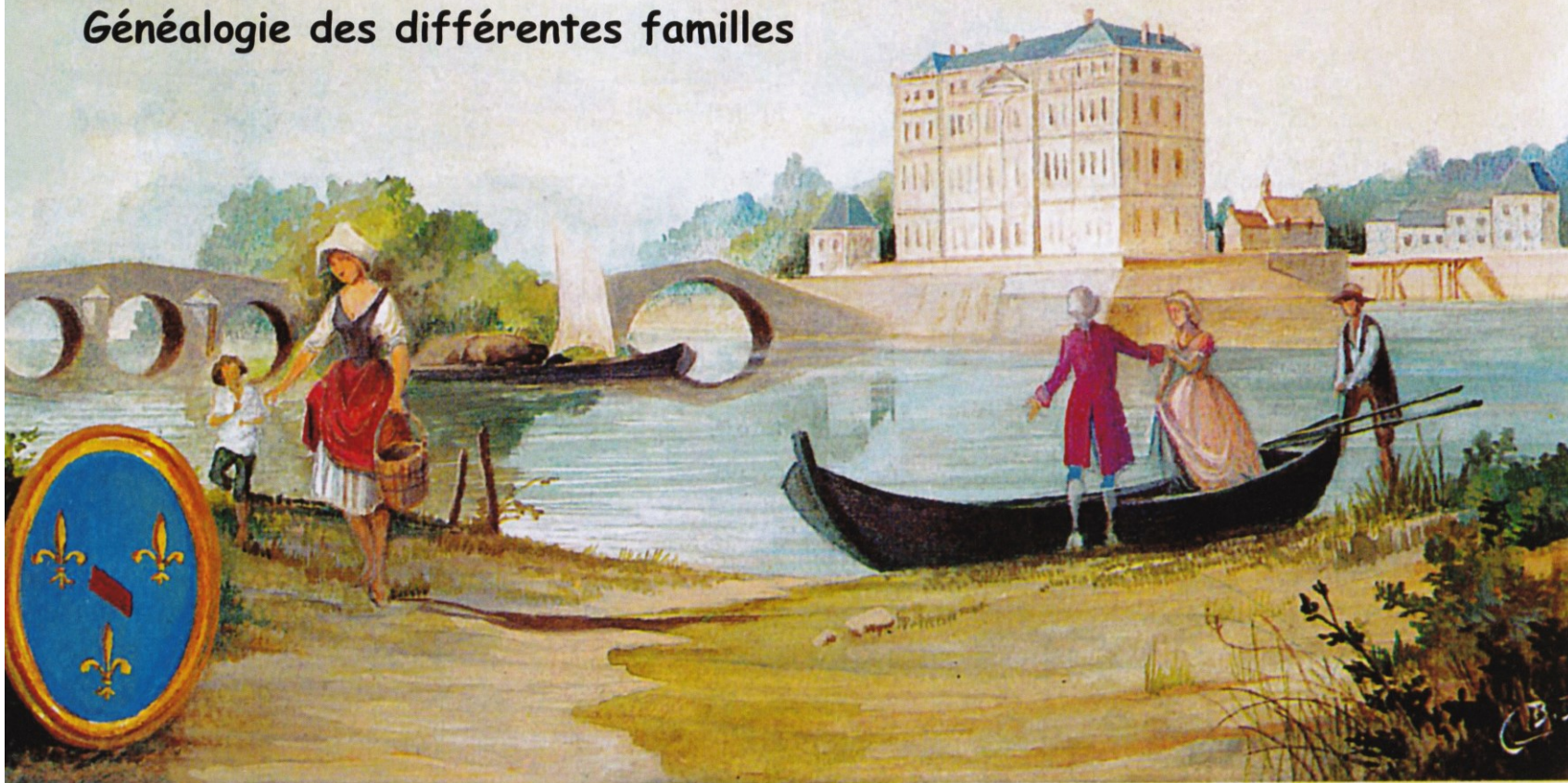

'Isle-Adam et ses seigneurs

Généalogie des différentes familles



Édition Les Amis de L'Isle-Adam ©

Carte postale réalisée par Bernard Baray

Quatre familles de seigneurs vont se succéder de l'an Mil jusqu'à la Révolution française.

- Les seigneurs de L'Isle (vers l'an Mil jusqu'en 1364)**
- Les seigneurs de Villiers de L'Isle-Adam (de 1364 à 1527)**
- Les seigneurs de Montmorency (de 1527 à 1632)**
- Les princes de Bourbon-Conti (1632 à 1793)**

Généalogie des seigneurs de l'Isle-Adam

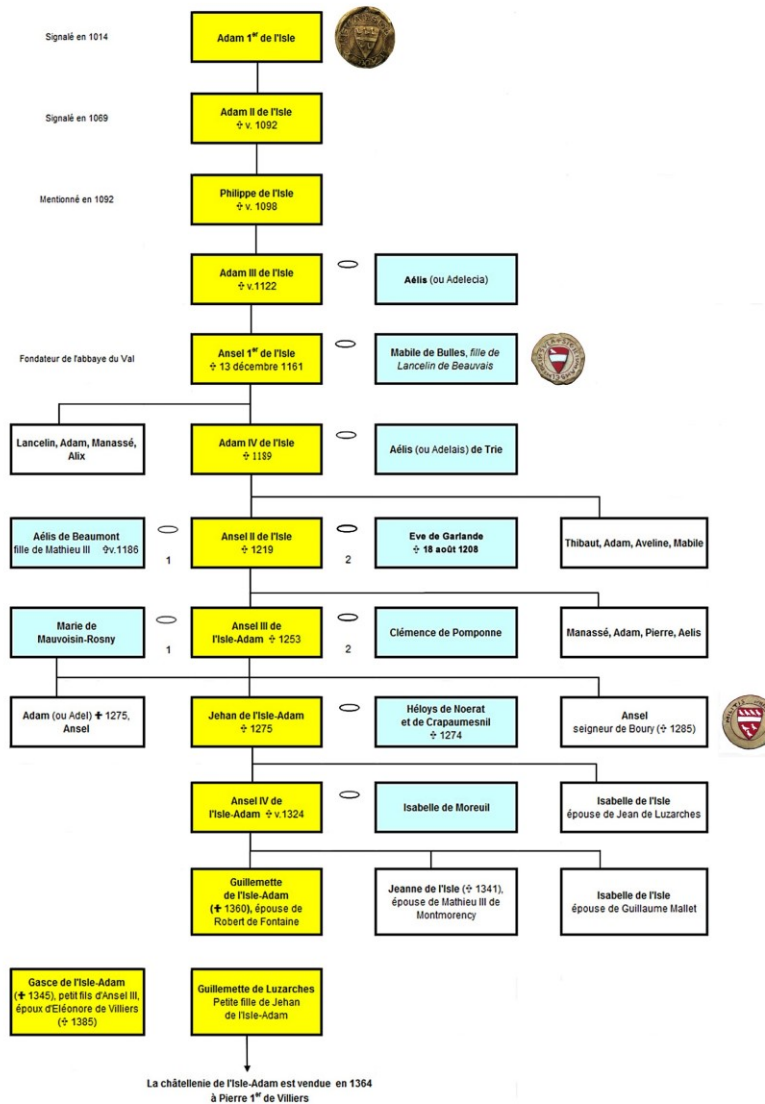

Généalogie des Villiers de l'Isle-Adam

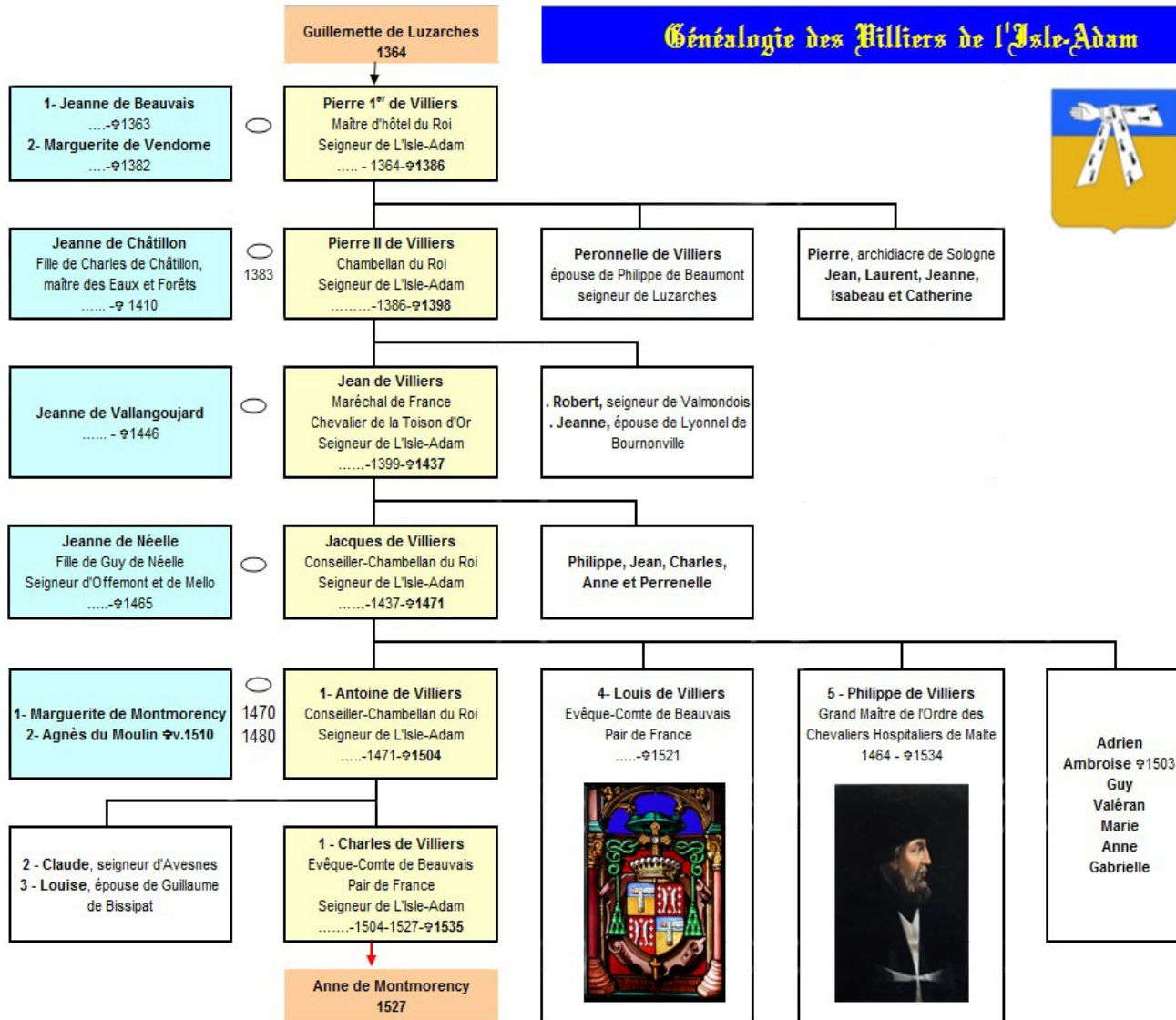

Généalogie des Montmorency

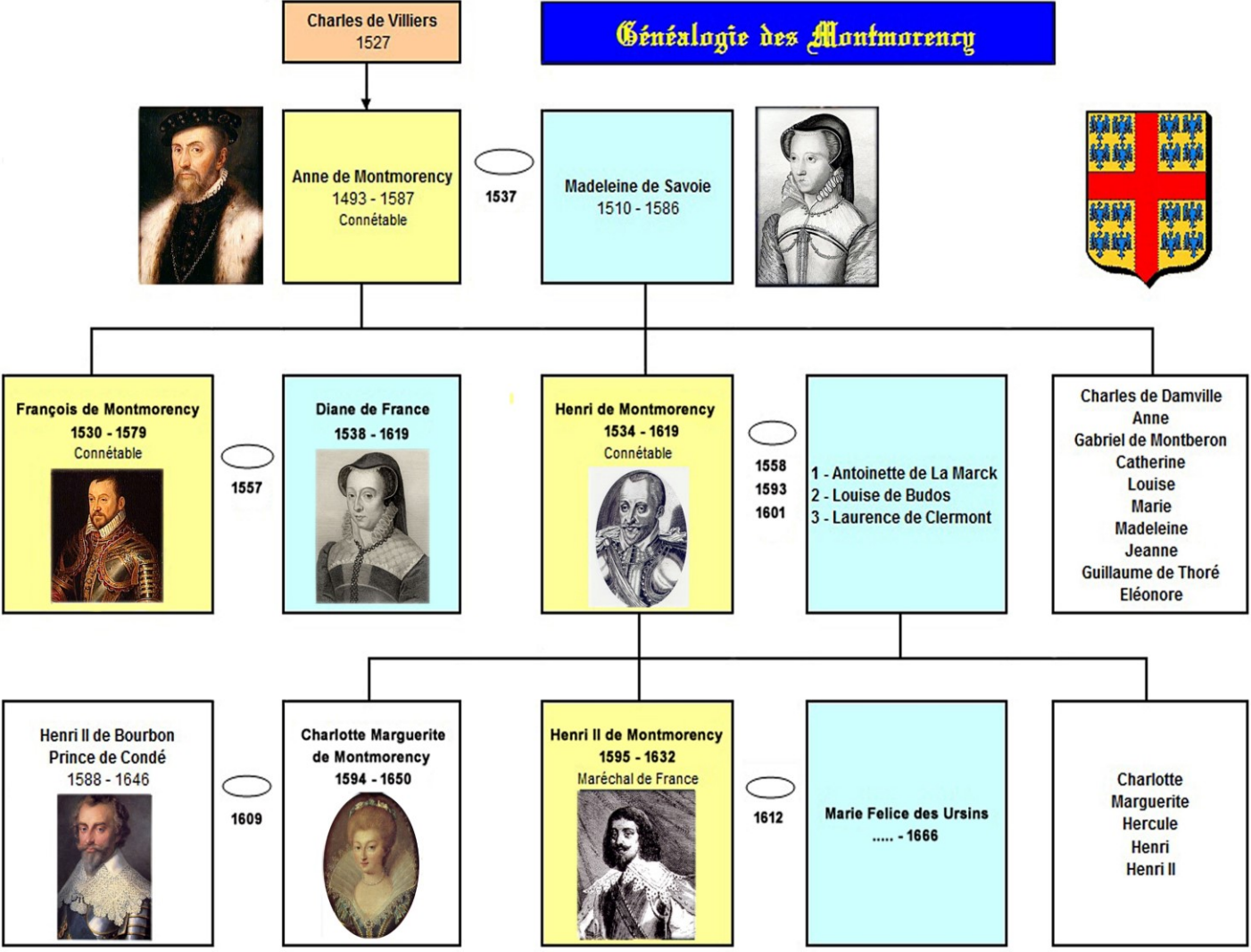

Généalogie des princes de Bourbon Conti

