

VILLE DE L'ISLE ADAM

TARIFS SEJOURS D'ÉTÉ 2026

		Le vendée parcs Vendée	L'escalre Normande Manche	Les petits surfeurs Vendée	Les pieds dans l'eau Gard
		06/07 au 11/07/2026 6 jours avec transport 06 -14 ans	18/07 au 24/07/2026 7 jours avec transport 06 -13 ans	04/07 au 15/07/2026 12 jours avec transport 06 -11 ans	17/08 au 26/08/2026 10 jours avec transport 06 - 13 ans
Participation					
		Montant	Montant	Montant	Montant
QF	%				
T0	20	150,00 €	138,00 €	211,00 €	211,00 €
T1	25	187,50 €	172,50 €	263,75 €	263,75 €
T2	35	262,50 €	241,50 €	369,25 €	369,25 €
T3	45	337,50 €	310,50 €	474,75 €	474,75 €
T4	55	412,50 €	379,50 €	580,25 €	580,25 €
T5	65	487,50 €	448,50 €	685,75 €	685,75 €
T6	70	525,00 €	483,00 €	738,50 €	738,50 €
T7	75	562,50 €	517,50 €	791,25 €	791,25 €
SQF	100	750,00 €	690,00 €	1 055,00 €	1 055,00 €



L'Isle-Adam
Ville parc



PRÉAMBULE

Le service Enfance de la ville de L'Isle-Adam a le plaisir de vous présenter les 4 séjours retenus pour l'été 2026 auprès de l'UCPA.

Ce livret vous les présente succinctement mais vous pouvez utiliser les QR codes pour retrouver l'ensemble des informations complètes propres à chaque séjour.

Pour pré-inscrire votre/vos enfant(s), détachez et remplissez la fiche de renseignements située en dernière page.

Joignez un justificatif de domicile de moins de trois mois, et retournez l'ensemble, soit par mail, soit par dépôt en mairie annexe « le Castelrose », **et au plus tard le jeudi 30 Avril 2026.**

En raison du nombre limité de places par séjour, nous vous invitons à indiquer vos éventuels choix par ordre de préférence.

Comme chaque année, l'attribution des places s'effectue par décision d'une commission. Un courrier vous est ensuite adressé, vous informant de la décision, et si acceptation, du montant du séjour d'après votre tranche tarifaire (*montants 2026 en dernière page*).

Dans le cas où votre tranche tarifaire n'a pas été calculée, pensez à joindre au dossier de pré-inscription, le dernier relevé de la CAF ou l'avis d'imposition 2025 sur les revenus 2024.

Vous disposerez alors d'un **délai de rétraction de 15 jours** pour annulation. Passé ce délai (mercredi 13 Mai 2026), le séjour vous sera facturé.

Pour toutes informations supplémentaires, contactez le Service Enfance :

 01.34.08.19.27 ou 19.76

 s.enfance@ville-isle-adam.fr



PRE-INSCRIPTION - SEJOURS ETE 2026

A renvoyer par mail – s.enfance@ville-isle-adam.fr
Ou à déposer au Service Enfance, en mairie annexe « Le Castelrose »
Au plus tard le 30 avril 2026

1^{er} choix : _____
2^{ème} choix : _____
3^{ème} choix : _____
4^{ème} choix : _____

L'ENFANT

Nom : _____
Prénom : _____
Date de naissance : _____ / _____ / _____

RESPONSABLES LÉGAUX

Responsable 1 : ☐ Père ☐ Mère ☐ Autre _____

Nom / Prénom : _____

Adresse : _____

Téléphone : _____ / Mél : _____

Responsable 2 : ☐ Père ☐ Mère ☐ Autre _____

Nom / Prénom : _____

Adresse (si différente) : _____

Téléphone : _____ / Mél : _____



3 places

LES PIEDS DANS L'EAU

6/13 ans

Du lundi 17 au mercredi 26 Août 2026

Situé à la frontière entre les départements du Gard et de l'Hérault, le Grau du Roi est une des destinations phares de la côte méditerranéenne. A seulement 3 heures de Paris en train, on y vient pour la plage, les plaisirs de la glisse et les paysages de Camargue.

Le programme d'activités

- Canoë
- Voile
- Sortie au Seaquarium
- Espace aquatique Grand Bleu
- Sortie en mer à bord d'un catamaran
- Baignades en mer
- Sortie au Grau du Roi ou à la Grande Motte
- Animations sur places et veillées ...



Pour consulter le livret complet, flashez le QR Code



5 places

6/14 ans

LE VENDÉE PARCS

Du lundi 06 au samedi 11 Juillet 2026

Une semaine pour découvrir deux parcs d'attractions exceptionnels : le parc du Futuroscope pour faire le plein de sensations fortes et d'expériences futuristes et le célèbre parc à thème historique du Puy du Fou où les jeunes seront plongés plusieurs siècles en arrière. Un séjour pour réaliser un véritable voyage dans le temps !

Le programme d'activités

- Jours 2 et 3 : Parc du Puy du Fou (2 jours complets)
- Jours 4 et 5 : Parc du Futuroscope (2 jours complets)

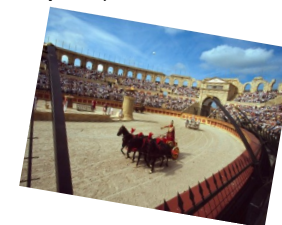
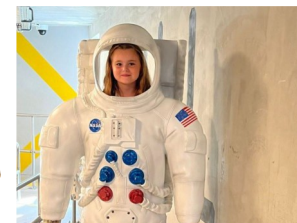
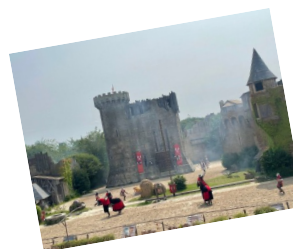

Pour consulter le livret complet, flashez le QR Code



5 places

ESCALE NORMANDE

6/13 ans

Du samedi 18 au vendredi 24 juillet 2026

Située sur le littoral Ouest de la Manche, à mi-chemin entre Cherbourg et le Mont Saint-Michel, la commune de Blainville-sur-mer est un haut lieu de l'ostréiculture normande. C'est une destination authentique avec de belles plages sauvages bordées de vastes dunes ainsi que des paysages naturels préservés. Idéal pour un séjour 100% nature.

Le programme

- Char à voile
- Voile
- Stand up Paddle
- Cerf volant
- Baignade en piscine
- Baignades en mer
- Visites
- Randonnées pédestres
- Animations sur place et veillées ...



Pour consulter le livret complet, flashez le QR Code



4 places

LES PETITS SURFEURS

6/11 ans

Du samedi 04 au mercredi 15 juillet 2026

Au cœur du littoral Vendéen, entre Saint-Gilles-Croix-de-Vie et les Sables-d'Olonne, Brétignolles sur Mer est une station balnéaire située dans un cadre parfait, face à l'Atlantique. On y trouve sur 13 kilomètres une côte sablonneuse, sauvage et rocheuse, de belles plages et des spots de surf réputés.

Le programme d'activités

- Surf
- Bodyboard
- Accrobranche
- Parc aquatique
- Excursions
- Pêche à pied
- Baignades en mer
- Randonnées pédestres
- Animations sur places et veillées ...



Pour consulter le livret complet, flashez le QR Code

