

# L'ISLE-ADAM

## *Guide pratique*

ÉDITION / 2026





# VIVEZ

UN MOMENT MÉMORABLE  
AU DOMAINE DES VANNEAUX  
HÔTEL • GOLF • SPA • RESTAURANT



LE DOMAINE  
DES VANNEAUX  
MGALLERY L'ISLE-ADAM

Le Domaine des Vanneaux vous accueille pour un moment à partager ou pour vous ressourcer. Son Spa, son restaurant bistrannique Le Piaf et son Bar vous invitent à la détente et à la déconnection. Ici, tout est fait pour célébrer, rêver et savourer.

01 34 08 40 60 | 1 route du Golf des Vanneaux, 95 590 Presles

[www.ledomainedesvanneaux.fr](http://www.ledomainedesvanneaux.fr)

© Photo : Yves Boucaux et Arno Waser.

## Identité et Vie municipale

9 à 31

Fiche d'identité - L'Histoire de L'Isle-Adam - Les neuf quartiers - L'intercommunalité - Marbach-am-Neckar, ville jumelée avec L'Isle-Adam - Plan de situation des quartiers - Le Conseil municipal - Les commissions municipales - Le Conseil des Sages - Le Conseil municipal des Jeunes - L'Hôtel de ville - Les services administratifs - Les services techniques - Régies techniques municipales - Service Espaces Verts - Les services sociaux - Les organismes communaux et intercommunaux.

## Tourisme et Culture

33 à 45

Destination tourisme - Les labels - Les lieux remarquables - Les monuments et les statues - La Plage - **Les circuits découvertes** - Flash codes - Valdoise-My Balade - A pieds - A vélo - Les parcs et les étangs - Ville fleurie - La forêt - Les hébergements.

## L'Isle-Adam au quotidien

47 à 69

Les démarches en ligne - Élections - État civil - Déclarations - Urbanisme, voirie et réseaux divers - Archives municipales - Le culte - Divers - La collecte des déchets - Les transports - Les jardins familiaux - La sécurité - L'environnement - Ville numérique.

## La petite enfance, l'enfance et la jeunesse

71 à 81

La petite enfance (0/3 ans) - L'enfance et les affaires scolaires (3/11 ans) - Les services périscolaires et extrascolaires (3/11 ans) - La jeunesse - Le Service Animation Jeunesse Adamois (SAJA) 11/17 ans - Les services parascolaires - Les associations scolaires ou liées à l'enfance - Le Conseil des droits et devoirs des familles.

## L'action sociale

83 à 93

Le C.C.A.S. - Le pôle senior - Le service logement - Les partenaires - Associations ou organismes à caractère social - Les services d'aide à domicile - Les établissements d'accueil - Les associations.

## La santé

95 à 115

Organismes sanitaires liés à la maternité - Coordonnées des pharmacies - Annuaire des professions médicales et paramédicales - Clinique Conti - Centre Aqua Kiné Santé - Hôpital gériatrique L'Isle-Adam / Parmain Fondation Chantepie-Mancier - Laboratoires d'analyses médicales - Association « Source Vive » - Vétérinaires.

## Associations, sport et loisirs

117 à 161

**Les équipements sportifs** - Centre nautique - Centre sportif Amélie Mauresmo - Équitation - Golf de L'Isle-Adam - Piscine Intercommunale de L'Isle-Adam / Parmain - Plage de L'Isle-Adam - Stade Philippe Grante - Tennis Club de L'Isle-Adam - **Les loisirs** - Ludothèque - Les Espaces récréatifs - Le bureau vie associative - Les équipements dédiés aux associations - La location de salles - Index des associations.

## Vie économique

163 à 198

Le Marché du centre-ville - Les commerces de proximité - La zone d'activité du Grand Val - Index des commerçants et entreprises - Index des annonceurs - Urgence.





Ouvert  
uniquement les midis,  
sauf le mardi  
jour de fermeture

Restaurant - Brasserie

Menu à la carte  
ou brasserie

*Venez déjeuner dans notre restaurant face à notre cheminée  
monumentale ou profiter du soleil sur notre terrasse de 200 m²*

**3 salles de séminaires pouvant accueillir jusqu'à 80 personnes,  
pour vos baptêmes, mariages et séminaires**



Réservation restaurant : 01 34 08 11 10

Club house Golf : 01 34 08 11 11

Parking  
clos

[www.golfisleadam.com](http://www.golfisleadam.com)



## Editorial

Chères Adamoises, chers Adamois,

J'ai le plaisir de vous adresser l'édition 2026 du guide pratique de L'Isle-Adam, conçu pour vous faire vivre pleinement le dynamisme et les richesses de notre ville. Simple, complet et pratique, il vous permet de contacter facilement vos commerces, vos associations ainsi que les principaux services administratifs. Idéal pour les nouveaux arrivants, il est aussi un support précieux pour les Adamois de longue date et une invitation à se laisser surprendre par l'âme unique de L'Isle-Adam, son identité et sa vitalité.

Pour vous informer aussi en temps réel, je vous invite à consulter non seulement le site internet et l'application mobile de la ville mais aussi nos pages facebook et instagram et à vous inscrire au Clin d'œil, notre newsletter hebdomadaire.

2026 est une année historique puisque notre ville a eu l'immense privilège d'être invitée par la Marine Nationale à représenter le Val d'Oise à l'occasion de la célébration de ses 400 ans. Cet événement qui constituera un moment de fierté populaire et national sera notre fil rouge tout au long de 2026, avec au programme des événements festifs, des hommages mémoriels mais aussi des activités proposées par le Centre de loisirs et le service Enfance et Jeunesse, en partenariat avec nos associations adamoises toujours si actives. Cette année sera ainsi placée sous le signe de l'engagement, de la jeunesse et du territoire.

Je vous souhaite une très belle année, riche en rencontres et en émotions, dans la joie de vous retrouver à l'occasion des nombreux temps forts qui animeront et marqueront notre ville.

Très sincèrement

*Sébastien Poniatowski*

Sébastien Poniatowski  
Maire de L'Isle-Adam  
Président de la CCVO3F



**LE GRAND CERCLE**  
Librairie indépendante

TOUTES LES PASSIONS  
MÈNENT AU GRAND CERCLE !

LIBRAIRIE PAPETERIE BEAUX-ARTS LOISIRS CRÉATIFS  
JEUX JOUETS MUSIQUE CINÉMA DÉCORATION  
GALERIE D'ART BIEN-ÊTRE PRESSE LUXE

**10<sup>ÈME</sup> LIBRAIRIE  
INDÉPENDANTE  
DE FRANCE**

**3000** 3000m<sup>2</sup> DE LOISIRS  
ET DE CULTURE

**7/7** OUVERT 7/7  
10H-20H  
(DIMANCHE 19H)

**100** 100 SPÉCIALISTES  
POUR VOUS CONSEILLER

**DEPUIS  
35 ANS  
À VOS CÔTÉS**

**LE RENDEZ-VOUS  
DES PASSIONS**

CC Art de Vivre - Éragny  
@legrandcercle95  
01 34 50 48 00



## Identité et Vie municipale

- » p. 8 Fiche d'identité
- » p. 9 L'Histoire de L'Isle-Adam
- » p. 10 Les neuf quartiers
- » p. 12 L'intercommunalité
- » p. 13 Marbach am Neckar, ville jumelée avec L'Isle-Adam
- » p. 15 Le Conseil municipal
- » p. 18 Les commissions municipales
- » p. 19 Le Conseil des Sages
- » p. 19 Le Conseil municipal des Jeunes
- » p. 21 L'Hôtel de Ville
- » p. 21 Les services administratifs
- » p. 24 Les services techniques
- » p. 27 Les services sociaux
- » p. 28 Les organismes communaux et intercommunaux



# Fiche d'identité

## SITUATION GÉOGRAPHIQUE

À 32 km de Paris, à la croisée des chemins du « Pays de France », du « Vexin français » et du « Valois », L'Isle-Adam est au cœur du Val-d'Oise.

## LA COMMUNE

Code postal : 95290 • Code INSEE : 95313  
Superficie de L'Isle-Adam 1 584 hectares  
Altitude de L'Isle-Adam (niveau de la mairie) 28 mètres

POPULATION (au dernier recensement) 11 923

## LA FORÊT

Superficie de la forêt 1 600 hectares  
Altitude de la forêt 100 mètres  
Age de l'arbre-président : « Chêne Provost » 360 ans



## L'INTERCOMMUNALITÉ

Communauté de Communes de la Vallée de l'Oise et des Trois Forêts  
Président : Sébastien Poniatowski  
Villes de l'intercommunalité :  
L'Isle-Adam 11 923 habitants  
Béthemont-la-Forêt 411 habitants  
Chauvry 302 habitants  
Mériel 5 266 habitants  
Méry-sur-Oise 10 083 habitants  
Nerville-la-Forêt 758 habitants  
Parmain 5 714 habitants  
Presles 3 999 habitants  
Villiers-Adam 873 habitants  
**Nombre total d'habitants : 39 329**

## LE DÉPARTEMENT

Val-d'Oise (95)  
Préfet : Philippe Court  
Préfecture : Cergy-Pontoise  
Sous-préfectures : Pontoise (dont dépend L'Isle-Adam)  
Argenteuil - Sarcelles  
Député (2<sup>e</sup> circonscription du Val-d'Oise) : Ayda Hadizadeh  
(Socialistes et apparentés)  
Sénateurs : Pierre Barros (Groupe communiste)  
Arnaud Bazin (LR)  
Jacqueline Eustache-Brinio (LR)  
Daniel Fargeot (Union centriste)  
Rachid Temal (PS)  
Présidente du Conseil Départemental : Marie-Christine Cavecchi (UVO)  
Conseillers départementaux : Morgan Touboul (UVO)  
Sabrina Ecard (UVO)

# L'Histoire de L'Isle-Adam

## ORIGINE

Sa plus vieille racine dans le sol de France est le quartier de Nogent, village gaulois qui, sous l'occupation romaine, devint « Novigentum ».

## Le film municipal 2026

Découvrez " L'Isle-Adam  
Passeurs de mémoire,  
Bâtisseurs d'avenir "

Vinrent les Normands qui remontaient les rivières à bord de leurs drakkars pour piller les villages. Le Roi de France fit alors construire des châteaux forts, tel celui édifié en 825 sur la grande île au milieu de l'Oise en face de Nogent.

Détruit puis reconstruit, ce château fut confié en 1014 par Robert le Pieux au Seigneur Adam, fondateur de la première famille de la Châtellenie de L'Isle-Adam. Comme Adam 1<sup>er</sup>, ses descendants ajoutèrent à leur nom « de l'Isle ». C'est Ansel III qui, devenu seigneur de l'Isle en 1219, commença à prendre le surnom de L'Isle-Adam en 1226. L'île elle-même fut alors appelée : L'Isle-Adam.  
L'agglomération qui se formait sur la rive gauche de l'Oise, en face de cette île, devint par extension le village puis la ville de L'Isle-Adam.

## UNE VILLE BOURGEOISE DU XIX<sup>e</sup> SIÈCLE

Le village s'étend sur la rive gauche de l'Oise pour former le noyau ancien. De grandes propriétés se bâtissent le long des grands tracés de chasse reliant l'île à la forêt. Au XIX<sup>e</sup>, ces châteaux et demeures sont peu à peu détruits ou divisés pour laisser place à des constructions résidentielles le long de ces mêmes voies. Puis l'urbanisation s'éloigne du noyau central et le parcellaire se réduit, la commune se développe en quartiers sous forme d'habitat individuel de type pavillonnaire.

## UNE STRUCTURE URBAINE TRÈS LISIBLE

L'Isle-Adam bénéficie d'une structure urbaine extrêmement lisible, issue des tracés et des grandes compositions des propriétés princières du XVIII<sup>e</sup> siècle. Son ossature principale en « patte d'oie » est constituée des grands axes reliant le centre-ville au massif forestier : avenue de Paris, avenue des Bonshommes, rue Saint-Lazare, avenue du Chemin Vert jusqu'à la table de Cassan.  
Un axe nord-sud : avenue Valéry Giscard d'Estaing - avenue Michel Poniatowski, traverse les différents quartiers.

## UNE GRADATION DES ZONES CENTRALES VERS LES ZONES RÉSIDENTIELLES

La trame rayonnante des voies principales met aisément en relation le centre-ville avec les autres quartiers de la commune. Elle s'accompagne d'une diminution des densités à mesure que l'on s'éloigne du centre et que l'on se rapproche des coteaux boisés.

## UN FORT VERDISSEMENT, FONDEMENT DE L'UNITÉ DU PAYSAGE URBAIN

L'Isle-Adam, lovée entre l'Oise et la forêt, tire parti de ses frontières naturelles. Les bois et les parcs et zones naturelles occupent plus des deux tiers de la surface communale.  
Les espaces verts de la Ville représentent 95 ha soit 80 m<sup>2</sup> par habitant. Ce patrimoine naturel contribue à l'unité du paysage urbain ainsi qu'à une véritable qualité de vie.  
Un fort verdissement caractérise le territoire de la ville, tant sur les espaces privés que sur les nombreuses voies plantées d'arbres d'alignement. Cette trame s'appuie sur une forte présence de parcs publics, squares, étangs,

- jardins, roseraie, zone de bio-diversité, allée verte et pistes cyclables, de
- l'entrée de la commune jusqu'au cœur de la ville où se trouve le parc
- Manchez, d'une superficie de 5 ha.
- Le relief et ses inflexions, la présence de la forêt et de l'Oise avec ses îles,
- les grandes propriétés princières, les grands tracés de Le Nôtre et les voies
- convergeant vers le franchissement de l'Oise ont orienté le développement
- de la ville et conduit progressivement à des quartiers nettement différenciés.

## Le blason de la ville

*Le blason de L'Isle-Adam est une évocation des ponts sur l'Oise et du château dans l'île du Prieuré, anciennement fortifié, remplacé par la demeure des princes de Conti, disparue à la Révolution. L'écusson est aux armes des Villiers de L'Isle-Adam, seigneurs du lieu jusqu'au XVI<sup>e</sup> siècle et successeurs des Adam de l'Isle au XIII<sup>e</sup> siècle. La terre de L'Isle-Adam passa ensuite successivement aux maisons de Montmorency, de Bourbon-Condé et de Bourbon-Conti. La devise de la cité est « Va oult la main à l'œuvre » ce qui signifie « dépasse les difficultés pour accomplir ton travail »*



## Les neuf quartiers

### LE CENTRE-VILLE

- À partir de la fin du Moyen-âge, la partie ancienne de L'Isle-Adam s'est progressivement structurée autour de la Grande Rue, sous les seigneurs Villiers de L'Isle-Adam, Montmorency et Conti.
- Cette artère commerçante et dynamique relie la ville à Parmain en traversant l'Oise par les îles de la Cohue et du Prieuré. Ce quartier regroupe l'essentiel des équipements administratifs et des services et du commerce de détail de la ville.
- Avec le parc Manchez, il offre aussi un grand espace vert ouvert à différentes manifestations sportives ou festives.

### NOGENT

- Situé au nord-est de la ville, il constituait au Moyen-âge un village. Il est aujourd'hui le plus ancien quartier de L'Isle-Adam. Durement frappé par les bombardements alliés en juillet et août 1944, il a été en grande partie reconstruit avec de petites maisons individuelles.
- Rayonnant autour de la place du Tillé, il a gardé un caractère villageois. Il regroupe quelques commerces de proximité et un supermarché.

### LE PARC

- Situé au sud du centre-ville, ce quartier résidentiel a pris le nom de l'ancien château du Parc appartenant au célèbre carrossier Charles Binder.
- Le morcellement de ce domaine au début du XX<sup>e</sup> siècle, ainsi que d'autres grandes propriétés a entraîné une densification progressive de l'habitat à partir du centre-ville.

### LES BONSHOMMES

- Le nom de ce quartier provient de la longue et rectiligne avenue principale qui le traverse de part en part. Elle conduisait à l'ancien prieuré des Grandmontains dits les Bonshommes, aujourd'hui disparu, en la forêt de L'Isle-Adam. Situé à l'est de la ville, il est constitué de maisons individuelles et de petites résidences qui s'élevaient progressivement jusqu'aux portes de la forêt et des coteaux du Vivray.

### LA FAISANDERIE

- Ce quartier, situé au nord du centre-ville, a pris le nom des anciennes faisanderies, élevage de faisans pour la chasse à courre des Princes de Conti amateurs de chasse, sur lesquelles il s'est développé à partir des années 1960.
- Il s'est organisé progressivement autour du pôle d'équipements scolaires et sportifs et de la trouée verte que constitue l'Allée Le Nôtre. Il est formé essentiellement de résidences d'habitat collectif et d'habitat individuel.

### LE PARC DE CASSAN

- Dans l'ancien parc du château de Cassan du nom de son propriétaire Philippe de Cassan qui appartenait à Jacques Béjot, agent de change à Paris, une opération immobilière a donné naissance, dans les années 1970, à 500 maisons individuelles.
- Cette résidence se fonde dans le paysage en utilisant le relief, la végétation et les plans d'eau. Elle jouxte le magnifique et unique Pavillon chinois édifié par Jacques Bergeret vers 1790, aujourd'hui restauré.

### LA GARENNE

- Autrefois, ce quartier était la réserve de gibier du seigneur. Les étangs de La Garenne et des Trois Sources ont été réaménagés de 1980 à 1993. Un quartier nouveau avec ses équipements s'est construit sous forme de ZAC à partir de 1982. Il comprend aujourd'hui 478 logements principalement en habitat individuel. L'habitat collectif et ses commerces sont regroupés vers l'école Jean de la Fontaine ainsi qu'autour de la place Hubert Jolivet.
- L'avenue Paul Thoureau longe la piscine, le stade municipal et les étangs jusqu'à la zone de biodiversité de la Rosière. Cette parcelle communale de 11 hectares située le long de l'Oise, à la hauteur de l'île encore naturelle de Champagne-sur-Oise, accueille une mosaïque d'habitats allant de milieux secs à humides, herbacés à arborés, et a abouti à un site d'intérêt écologique, avifaunistique (les oiseaux), piscicole (les poissons) et floristique. Des animaux peuplent même cet espace : abeilles, moutons, chèvres et vaches !

### LE HAMEAU DE STORS

- Le nom de Stors vient du latin septem sortes « les sept sources ».
- Adossé à la forêt de L'Isle-Adam, ce hameau composé de maisons individuelles est situé dans un écrin de verdure.
- Un château, un restaurant, un centre équestre invitent les promeneurs à savourer ce havre de paix. Fondée en 1291, la chapelle dédiée à Marie-Madeleine accueillait les lépreux de la léproserie Saint-Lazare. C'est l'un des bâtiments les plus anciens de L'Isle-Adam.
- L'achat du château par le Prince de Conti en 1746 va amener à Stors un certain nombre de personnalités : Walpole, Hume, Grimm, les Encyclopédistes...
- Bombardé en 1944, il restera à l'abandon jusqu'en 1999.

### PORT L'ISLE-ADAM

- Localisé en amont, à proximité du barrage et de l'écluse, Port L'Isle-Adam s'étend sur 8,5 hectares. Bordé à l'Ouest par l'Oise et à l'Est par les étangs de la Garenne, le site offre une palette de paysages riches, permettant aux habitants, touristes et visiteurs, des loisirs et pratiques sportives liés à la nature et à l'eau.
- Le port de plaisance se compose d'une halte fluviale, d'une écluse, d'un chenal d'accès et offre 139 anneaux en location. Ce quartier est constitué d'habitats collectifs, de maisons de pêcheurs et des commerces autour du bassin et de maisons de ville le long de l'Oise.



## L'intercommunalité



La Communauté de Communes de la Vallée de l'Oise et des 3 Forêts rassemble neuf communes : Béthemont-la-Forêt, Chauvry, L'Isle-Adam, Mériel, Méry-sur-Oise, Nerville-La-Forêt, Parmain, Presles, Villiers-Adam.

Elle est administrée par un Conseil Communautaire placé sous l'autorité du **Président, Sébastien PONIATOWSKI**.

- ▶ Pierre-Edouard EON, Maire de Méry-sur-Oise, 1<sup>er</sup> Vice-Président du Conseil départemental, Vice-président en charge du développement économique ;
- ▶ Jacques DELAUNE, Maire de Chauvry, Vice-Président en charge de l'environnement ;
- ▶ Philippe VAN HYFTE, Maire de Nerville-La-Forêt, Vice-Président en charge du cadre de vie ;
- ▶ Bruno MACÉ, Maire de Villiers-Adam, Vice-Président en charge du tourisme et de la culture ;
- ▶ Didier DAGONET, Maire de Béthemont-La-Forêt, Vice-Président en charge de la mutualisation ;
- ▶ Loïc TAILLANTER, Maire de Parmain, Vice-Président en charge du numérique et de la sécurité ;
- ▶ Jérôme FRANCOIS, Maire de Mériel, Vice-Président en charge des finances ;
- ▶ Céline CAUDRON, Maire de Presles, Vice-présidente en charge de la communication et des animations.

Composée d'élus titulaires, désignés à l'occasion des élections municipales de 2020, et pour 6 ans, le Conseil intercommunal se réunit au moins 4 fois dans l'année.



### Au cours de ce mandat, 6 objectifs sont mis en œuvre :

- ▶ Gestion rigoureuse des finances et mise en place d'une méthode de gouvernance efficace, basée sur la concertation.
- ▶ Poursuite de la politique de mutualisation pour les commandes et l'étude d'une mutualisation de certains services. Notamment un service de transport à la demande est proposé depuis le 1<sup>er</sup> janvier 2023 et des créneaux de piscine sont financés pour les écoliers.
- ▶ Protection de l'environnement et du cadre de vie : mesures de protection des espaces naturels, de la biodiversité et des forêts domaniales, préservation et entretien du patrimoine architectural des communes. Un plan vélo à l'échelle de la Communauté de communes est en cours de déploiement. Deux circuits de cyclotourisme sont déjà dévoilés.
- ▶ Promotion du développement économique du territoire : aide aux entreprises et des commerces de proximité. Changement de régime fiscal (FPU) depuis janvier 2022.
- ▶ Attractivité du territoire avec la poursuite d'une politique touristique et culturelle ambitieuse, qui met en valeur ses atouts naturels et patrimoniaux, en s'appuyant sur l'office de tourisme intercommunal, et une politique visant à rendre le territoire plus sûr et plus moderne (finaliser le déploiement de la vidéoprotection mais aussi imaginer l'étape suivante en matière de sécurité et aller dans le sens d'une Communauté de communes toujours plus « connectée », en démocratisant l'accès au très haut débit par la fibre.
- ▶ Parachèvement de l'identité de la CCVO3F pour une meilleure visibilité de ses actions.

### CCVO3F : COMMUNAUTÉ DE COMMUNES DE LA VALLÉE DE L'OISE ET DES TROIS FORÊTS

Les services de la C.C.V.O.F. sont ouverts du lundi au vendredi de 9h-12h30 et 13h30-17h.

☎ 01 34 69 12 06

✉ [contact@ccvo3f.fr](mailto:contact@ccvo3f.fr)

🌐 [www.ccvo3f.fr](http://www.ccvo3f.fr)

*Marbach-am-Neckar,  
ville jumelée avec L'Isle-Adam*

Marbach-am-Neckar, ville natale du grand poète Friedrich Schiller, est située dans un cadre merveilleux, entre les vergers et les vignobles au bord du Neckar.

Découvrir Marbach, c'est découvrir l'une des plus anciennes villes de Wurtemberg, la ville de la littérature, marquée par le musée national Schiller et les Archives de la littérature allemande.

Mais c'est aussi découvrir ruelles et recoins, maisons à colombages et fontaines ; un ensemble qui donne à la ville de Marbach son pittoresque.

L'association *Les Amis du Jumelage Marbach-am-Neckar, L'Isle-Adam* a été créée en 1987 pour animer le jumelage entre les deux villes (p. 141)



**E.Leclerc**  
L'Isle-Adam



Ouvert du Lundi au Samedi  
de 8h30 à 20h  
Le Dimanche de 9h à 12h30



Retrouvez le service Location de véhicule



25, av. Michel Poniatowski - 95590 L'ISLE-ADAM - tel. 01.34.69.38.20

**E.Leclerc**  
**DRIVE**



Ouvert du  
Lundi au  
Samedi de  
7h à 20h

Rue de Niemen ZAC DU GRAND VAL (face au McDonald's) -  
95590 L'ISLE-ADAM - tel. 01.34.69.38.20



Crédit photo : Getty Images.

**Au Crédit Mutuel, ceux qui ont  
le pouvoir ce ne sont pas  
des actionnaires, c'est vous.**

Une banque qui appartient à ses clients, ça change tout.

**Crédit Mutuel**

**L'Isle Adam**

11 Grande Rue - 95290 L'Isle Adam

Tél. : 01 30 28 92 58 - Courriel : 06348@creditmutuel.fr

Le Crédit Mutuel, banque coopérative, appartient à ses 8,6 millions de clients-sociétaires

Caisse Fédérale de Crédit Mutuel et caisses affiliées, société coopérative à forme de société anonyme au capital de 458 531 008 euros, 4 rue Frédéric-Guillaume Raiffeisen 67913 Strasbourg cedex 9, RCS Strasbourg B 588 505 354. Banques régies par les articles L.511-1 et suivants du Code monétaire et financier.

## Le Conseil Municipal

Le Conseil Municipal est l'organe délibérant élu pour 6 ans au suffrage universel direct par les électeurs de la commune. Les dernières élections ont eu lieu en 2020. C'est l'institution première de la Commune, qui se réunit au moins une fois par trimestre, pour régler par ses délibérations, les diverses affaires de la Commune. Ses séances sont publiques.

**Le Conseil Municipal de L'Isle-Adam est composé de 33 membres** : le Maire, 9 Adjoints au Maire, 2 Conseillers délégués et 21 Conseillers municipaux (dont 3 du groupe Oxygène). Les élus reçoivent sur rendez-vous en mairie principale.

### UNION POUR L'ISLE-ADAM « VILLE PARC »



**Sébastien PONIATOWSKI**  
Maire  
de L'Isle-Adam

s.poniatowski@ville-isle-adam.fr

### Adjoints



**Julita SALBERT**  
Adjointe au Maire en charge  
des Affaires sociales, de  
l'Environnement et du  
Développement durable  
Affaires sociales et intergénérationnelles -  
Logements sociaux - Espaces verts.  
j.salbert@ville-isle-adam.fr



**Michel VRAY**  
Adjoint au Maire en charge  
des Finances, des Affaires  
générales et du Personnel  
Finances - Budget - Marchés publics -  
Affaires générales - Personnel.  
m.vray@ville-isle-adam.fr



**Claudine MORVAN-LEBREC'H**  
Adjointe au Maire en charge  
de l'Enfance  
Petite enfance, Affaires scolaires et  
Jeunesse  
c.morvan@ville-isle-adam.fr



**Joël MOREAU**  
Adjoint au Maire en  
charge de l'Urbanisme, du  
Patrimoine et des Grands  
projets  
j.moreau@ville-isle-adam.fr



**Agnès TELLIER**  
Adjointe au Maire en charge  
de la Culture et du Tourisme  
a.tellier@ville-isle-adam.fr



**Bruno DION**  
Adjoint au Maire en charge  
du Commerce, du Marché  
et de La Plage  
Commerce sédentaire, non sédentaire  
(marché) et Développement  
économique, Numérique - Mobilités -  
Plage, Démocratie locale  
b.dion@ville-isle-adam.fr



**Aurélien PROCOPPE**  
Adjointe au Maire en charge  
de la Vie associative, du  
Sport et des Événementiels  
a.procoppe@ville-isle-adam.fr



**Morgan TOUBOUL**  
Adjoint au Maire en charge  
du Cadre de vie  
Bâtiments - Voirie, circulations douces -  
Référé Habitat - Propreté - Civisme  
m.touboul@ville-isle-adam.fr



**Armelle CHAPALAIN**  
Adjointe au Maire en charge  
de la Communication  
et de la Santé,  
Fondation Chantepie Mancier  
a.chapalain@ville-isle-adam.fr



*Conseillers municipaux délégués*

**Jean-Dominique GILLIS**  
Conseiller délégué à la  
Sécurité  
jd.gillis@ville-isle-adam.fr



**Alphonse PAGNON**  
Conseiller délégué au Pôle  
Seniors  
a.pagnon@ville-isle-adam.fr

*Conseillers municipaux*

**Sylvie BRIERE**  
Fêtes et cérémonies  
Nouveaux Adamois  
Concours des décorations  
de Noël  
s.briere@ville-isle-adam.fr



**Carole BOULANGER**  
Programme  
intergénérationnel  
c.boulanger@ville-isle-adam.fr



**Gérard BRUNEL**  
Correspondant Défense  
Intervenant nuisances  
aériennes  
Participation citoyenne  
g.brunel@ville-isle-adam.fr



**Annie PARAGE**  
Anciens combattants  
Berges de l'Oise  
Référente Handicap  
a.parage@ville-isle-adam.fr



**François DELAIS**  
Problématique des déchets  
ménagers en ville  
f.delais@ville-isle-adam.fr



**Nathalie GEORGE-GOURET**  
Logements sociaux  
n.george-gouret@ville-isle-adam.fr



**Thierry MALHERBE**  
Médiateur Municipal  
Concours d'éloquence  
Voitures anciennes  
t.malherbe@ville-isle-adam.fr



**Gaëlle DEMARS**  
Fête des Voisins  
g.demars@ville-isle-adam.fr



**François RAMPON**  
Expositions au Château  
Conti  
f.rampon@ville-isle-adam.fr



**Virginie GRANTE**  
Semaine de la lecture  
Cérémonie de fin de collège  
Référente civisme Collèges  
et Lycée  
Passeport du civisme  
v.grante@ville-isle-adam.fr



**Loïc LEBALLEUR**  
Prospective commerce  
Bourse d'emplois, stages et  
jobs jeunes  
l.leballeur@ville-isle-adam.fr



**Cécile PIGNOL**  
Jardins familiaux  
Concours des villes fleuries  
«Potageons ensemble»  
c.pignol@ville-isle-adam.fr



**Michel GINOUX**  
Festival du Film en plein air  
m.ginoux@ville-isle-adam.fr



**Danièle DEBOUT-LEBLANC**  
Marché des Créateurs  
d.debout.leblanc@ville-isle-adam.fr



**Rodolphe MIET**  
Médiateur municipal  
Plan de lutte contre les  
incivilités  
Savoir rouler à vélo dans les  
écoles élémentaires  
r.miet@ville-isle-adam.fr



**Sophie ALEXANDRE-CARBON**  
CMJ (Conseil Municipal des  
Jeunes)  
Sorties culturelles jeunes  
s.alexandre-carbon@ville-isle-adam.fr



**Julien DOLFI**  
JO 2024 - L'Isle-Adam Terre  
de Jeux  
Training adamois  
j.dolfi@ville-isle-adam.fr



**Sophie GUILHAUME**  
Groupe de parole parents  
séparés / enfants de parents  
séparés  
Actions de développement  
durable d'incitation à une  
réduction des déchets des  
particuliers  
s.guilhaume@ville-isle-adam.fr

**GRUPE D'OPPOSITION OXYGÈNE**

**Carine PELEGRIN**  
c.pelegrin@ville-isle-adam.fr



**Edwin LEGRIS**  
e.legris@ville-isle-adam.fr



**Claudine MULLER**  
c.muller@ville-isle-adam.fr

## Les commissions municipales

Les Conseillers municipaux sont répartis dans des commissions thématiques chargées d'étudier les affaires y afférant afin de les présenter au vote du Conseil municipal.

Pour chaque commission, les noms en exergue désignent les vice-présidents, le président de droit de toutes les commissions étant Sébastien Poniatowski. Tous les Adjoints ont une délégation de l'état-civil.

### ENVIRONNEMENT, ESPACES VERTS, DÉVELOPPEMENT DURABLE, VOIRIE ET CIRCULATIONS DOUCES, BÂTIMENTS, SÉCURITÉ ET PARTICIPATION CITOYENNE

- |                         |                   |
|-------------------------|-------------------|
| ■ <b>Julita Salbert</b> | ■ Loïc Leballeur  |
| ■ <b>Morgan Touboul</b> | ■ Alphonse Pagnon |
| ■ Gérard Brunel         | ■ Annie Parage    |
| ■ François Delais       | ■ Cécile Pignol   |
| ■ Julien Dolfi          | ■ Rodolphe Miet   |
| ■ Jean-Dominique Gillis | ■ Carine Pelegrin |
| ■ Sophie Guilhaume      |                   |

### FINANCES, AFFAIRES GÉNÉRALES, PERSONNEL, URBANISME ET GRANDS PROJETS

- |                          |                         |
|--------------------------|-------------------------|
| ■ <b>Joël Moreau</b>     | ■ Jean-Dominique Gillis |
| ■ <b>Michel Vray</b>     | ■ Thierry Malherbe      |
| ■ Danièle Debout-Leblanc | ■ Julita Salbert        |
| ■ Bruno Dion             | ■ Edwin Legris          |

### ENFANCE

- |                                   |                    |
|-----------------------------------|--------------------|
| ■ <b>Claudine Morvan-Lebrec'h</b> | ■ Sophie Guilhaume |
| ■ Sophie Alexandre-Carbon         | ■ Cécile Pignol    |
| ■ Carole Boulanger                | ■ Rodolphe Miet    |
| ■ Julien Dolfi                    | ■ Carine Pelegrin  |
| ■ Virginie Grante                 |                    |

### AFFAIRES SOCIALES ET INTERGÉNÉRATIONNELLES, LOGEMENTS SOCIAUX ET SANTÉ

- |                            |                   |
|----------------------------|-------------------|
| ■ <b>Julita Salbert</b>    | ■ Virginie Grante |
| ■ <b>Armelle Chapalain</b> | ■ Alphonse Pagnon |
| ■ Carole Boulanger         | ■ Annie Parage    |
| ■ Nathalie George-Gouret   | ■ Claudine Muller |

### CULTURE, TOURISME, PLAGE, COMMERCE ET DÉVELOPPEMENT ÉCONOMIQUE, COMMUNICATION, NUMÉRIQUE, DÉMOCRATIE LOCALE

- |                           |                    |
|---------------------------|--------------------|
| ■ <b>Agnès Tellier</b>    | ■ Michel Ginoux    |
| ■ <b>Bruno Dion</b>       | ■ Loïc Leballeur   |
| ■ Armelle Chapalain       | ■ Thierry Malherbe |
| ■ Sophie Alexandre-Carbon | ■ François Rampon  |
| ■ Gérard Brunel           | ■ Edwin Legris     |
| ■ Danièle Debout-Leblanc  |                    |
| ■ Gaëlle Demars           |                    |

### VIE ASSOCIATIVE, SPORT ET ÉVÈNEMENTIEL

- |                           |                    |
|---------------------------|--------------------|
| ■ <b>Aurélié Procoppe</b> | ■ Thierry Malherbe |
| ■ Sylvie Brière           | ■ Rodolphe Miet    |
| ■ Gérard Brunel           | ■ Alphonse Pagnon  |
| ■ Gaëlle Demars           | ■ Annie Parage     |
| ■ Julien Dolfi            | ■ Edwin Legris     |

### AUTRES COMMISSIONS

Retrouvez l'intégralité des commissions et autres organismes sur le site de la ville [ville-isle-adam.fr](http://ville-isle-adam.fr)

## Le Conseil des Sages

Président : Hubert Tardif

✉ [conseildessagesia@gmail.com](mailto:conseildessagesia@gmail.com)

Le conseil des Sages est un organisme consultatif au service des Adamois, composé de 23 membres âgés de 60 ans et plus dont la candidature est agréée par le Maire pour la durée de la mandature. Sa présidence est actuellement assurée par Monsieur Hubert Tardif. Le Conseil des sages travaille au service de l'intérêt général sur des problématiques variées. Le Maire peut lui confier des missions ponctuelles particulières, comme la veille sur l'état des trottoirs de la commune ou une participation à l'étude sur les circulations, ou bien encore un avis sur le plan local contre les incivilités.

Pour cette saison, M. le Maire demande au Conseil des Sages une réflexion et des propositions sur différents sujets, entre autres :

- l'amélioration et l'aménagement des berges de l'Oise
- l'aménagement de la place du Pâtis
- le développement économique de la ville
- la mise en valeur de patrimoine
- les actes de solidarité

Le Conseil des Sages, remet un rapport annuel à M. le Maire au cours d'une réunion plénière.

Le Conseil se réunit dans sa totalité environ une fois par trimestre pour une mise en commun des sujets traités par groupes de travail.

**Président :** Hubert Tardif

**Membres :** Marie Bauër, Geneviève Chanal, Nadine Charlet, Francis Cottin, Denise Courtier, Philippe Damiens, José Gémieux, Christian Hanek, Gabrielle Julvé, Françoise Kitten, Joséphine Kurek, Andrée Lapostolle, Eric Lecuffec, Jean-Claude Leveau, Guy Missiaen, Madeleine Mollet, Jean Musson-Génon, Joëlle Penneroux, Anne-Marie Pinsolle, Françoise Rasmont, Pierre Robin, Michel Volant.

## Le Conseil municipal des Jeunes



Le Conseil municipal de jeunes est une instance citoyenne de réflexion, d'information, de propositions, d'échanges et de partage entre la Municipalité et les jeunes sur des questions d'intérêt communal.

Il explique les projets communaux et donne des responsabilités aux jeunes.

Un conseil c'est la rencontre entre un

engagement citoyen et des actions pédagogiques pour les jeunes.

✉ [cmj@ville-isle-adam.fr](mailto:cmj@ville-isle-adam.fr)



# AGORA SEA

Experts-comptables & Commissaires aux comptes

Création • Comptabilité • Fiscalité • Paie • Conseil • Audit

**Entreprendre,  
c'est avancer.**

Avec Agora SEA,  
vous ne marchez  
jamais seul.

**AGORA SEA**  
www.agora-sea.fr  
COMPTABILITÉ - FISCALITÉ - SOCIAL  
**EXPERTISE COMPTABLE**  
CRÉATION - CONSEIL - AUDIT

De la création d'entreprise à la gestion quotidienne,  
nous accompagnons les dirigeants :  
Comptabilité, fiscalité, paie, RH, conseil et optimisation.



Parce qu'un vrai expert-comptable,  
inscrit à l'Ordre et assuré,  
c'est la garantie de votre sérénité.

Cabinet inscrit au Conseil régional de l'Ordre des experts-comptables de Paris Île-de-France.

Rés. des Charmilles, 12, rue du Muguet 95290 L'Isle-Adam

01 82 40 03 09 / 06 68 96 67 11 – n.dicembre@agora-sea.fr

www.agora-sea.fr – info@agora-sea.fr

**HAVAS VOYAGES**

Nous vous accueillons  
du mardi au samedi  
de 10h à 12h30 et de 14h à 19h

1, rue Saint-Lazare  
95290 L'ISLE-ADAM  
01.34.69.05.23  
isleadam@havas-voyages.fr

## L'Hotel de Ville

45 Grande Rue - BP 90083

95290 L'Isle-Adam

☎ 01 34 08 19 19

🌐 www.ville-isle-adam.fr

### Horaires

- tous les jours : 8h30-12h et 13h30-17h30  
(fermeture à 17h le vendredi)
- le samedi : 8h30-12h

### CABINET DU MAIRE

France Colichet

☎ 01 34 08 19 20

✉ f.colichet@ville-isle-adam.fr

### SECRÉTARIAT DU MAIRE

☎ 01 34 08 19 01

### SECRÉTARIAT DES ADJOINTS ET DES CONSEILLERS

Les élus reçoivent sur rendez-vous

☎ 01 34 08 19 19

✉ secretariat.adjoins@ville-isle-adam.fr



## Les services administratifs - Ouverts au public

### CASTELROSE

1 avenue de Paris

☎ 01 34 08 19 07

### Horaires

- tous les jours : 8h30-12h et 13h30-17h30  
(fermeture à 17h le vendredi)
- le samedi : 8h30-11h30  
(permanence état-civil - carte nationale d'identité - passeport)



### DIRECTION GÉNÉRALE DES SERVICES

☎ 01 34 08 19 52

✉ s.general@ville-isle-adam.fr

Directrice : Sandra Lacombe

✉ s.lacombe@ville-isle-adam.fr

### CARTES D'IDENTITÉ, PASSEPORTS

☎ 01 34 08 19 07

### ELECTIONS

☎ 01 34 08 19 26

✉ s.elections@ville-isle-adam.fr

## succès commercial



L'ISLE-ADAM

24, rue Chantepie Mancier  
11, ruelle Caron

Une adresse prestigieuse et très prisée



Dernières disponibilités

Appartements neufs **du studio au 4 pièces**

Votre studio  
à  
**235 000 €**

Votre 4 pièces  
à  
**555 000 €**



Autobus 30-36  
Arrêt Place du Tillé à  
300 m



À proximité  
immédiate des  
écoles, collèges et



Marché couvert et  
supermarché à  
moins de 500 m



Parcs et plage de  
l'Isle-Adam  
à moins de 900 m

Prendre rendez-vous

0 805 530 500

## ETAT-CIVIL

☎ 01 34 08 19 16 / 01 34 08 19 13  
✉ [s.etatcivil@ville-isle-adam.fr](mailto:s.etatcivil@ville-isle-adam.fr)

## CIMETIÈRE

☎ 01 34 08 19 13

## RECENSEMENT MILITAIRE

☎ 01 34 08 19 13

## AFFAIRES SCOLAIRES / ENFANCE

☎ 01 34 08 19 27 / 01 34 08 19 76  
✉ [s.enfance@ville-isle-adam.fr](mailto:s.enfance@ville-isle-adam.fr)

**Horaires :** Le service enfance vous accueille  
8h45 - 11h30 les mardis, mercredis et vendredis  
13h45 - 17h les lundis et jeudis

► restaurant scolaire

☎ 01 34 08 19 27 / 01 34 08 19 76  
✉ [s.enfance@ville-isle-adam.fr](mailto:s.enfance@ville-isle-adam.fr)



## Les services techniques

## CASTELROSE

1 avenue de Paris

## LE SERVICE BÂTIMENTS

Secrétariat

☎ 01 34 08 19 57

✉ [s.technique@ville-isle-adam.fr](mailto:s.technique@ville-isle-adam.fr)

Ce service pilote les travaux neufs et de rénovation des bâtiments  
communaux ainsi que les grands projets.

## LE SERVICE DES MARCHÉS PUBLICS

☎ 01 34 08 19 55 / 42

✉ [j.shum-kivan@ville-isle-adam.fr](mailto:j.shum-kivan@ville-isle-adam.fr)✉ [n.catananti@ville-isle-adam.fr](mailto:n.catananti@ville-isle-adam.fr)

Le service des marchés publics gère les procédures de mise en concurrence  
des entreprises pour l'ensemble des besoins de la Ville.



## LE SERVICE URBANISME

### Secrétariat

☎ 01 34 08 19 44

✉ [urbanisme@ville-isle-adam.fr](mailto:urbanisme@ville-isle-adam.fr)

### Horaires :

▸ lundi : 8h30-12h / 13h30-17h30

mardi : 8h30-12h

mercredi : 8h30-12h / 13h30-17h30

jeudi : 8h30-12h

vendredi : 8h30-12h / 13h30-17h

L'urbanisme gère la pré-instruction des demandes d'urbanisme (permis de construire, déclaration préalable, permis de démolir, certificat d'urbanisme, déclarations d'intention d'aliéner, pose d'enseignes ou de modifications, droit de préemption sur les baux commerciaux), ainsi que les actions de la Ville en matière foncière et domaniale.

Le Service Urbanisme se tient à votre disposition, sur rendez-vous, pour étudier tout avant-projet.

## LE SERVICE VOIRIE ET RÉSEAUX DIVERS

### Secrétariat :

☎ 01 34 08 19 57

✉ [s.technique@ville-isle-adam.fr](mailto:s.technique@ville-isle-adam.fr)

Ce service pilote les travaux neufs en matière de voirie, signale les dysfonctionnements d'éclairage public et des feux tricolores et coordonne les opérations en lien avec les concessionnaires et les syndicats intercommunaux (assainissement, eau potable...).

Il délivre également les autorisations d'occupations privatives du domaine public (voir p. 50).

Attention, toutes les demandes concernant le réseau d'eau potable et d'assainissement sont à formuler auprès des syndicats intercommunaux (SIAPIA / SIAEP : voir p. 28)

## CLOS DAMBRY

1 bis avenue de Paris

☎ 01 34 08 19 08 / 06 63 85 28 13

✉ [police@ville-isle-adam.fr](mailto:police@ville-isle-adam.fr)

### Horaires

▸ Intervention voie publique :  
du lundi au vendredi de 08h00 à 20h00,  
weekend de 09h30 à 19h00.

▸ Accueil, objets trouvés, renseignements administratifs :  
du lundi au vendredi de 09h00 à 17h30.

## POLICE MUNICIPALE

▸ Objets trouvés

▸ Déclaration de détention de chiens de 1<sup>ère</sup> ou 2<sup>e</sup> catégorie

▸ Opération Tranquillité Vacances (tout au long de l'année)



# Régies Techniques Municipales

### Secrétariat

☎ 01 34 69 77 52

## LA RÉGIE BÂTIMENTS

30 chemin des Trois Sources

Cette régie gère l'entretien d'une cinquantaine de bâtiments communaux, dont La Plage et les 6 écoles maternelles et primaires.

## LA RÉGIE VOIRIE

### Secrétariat

☎ 01 34 69 77 52

111 avenue Valéry Giscard d'Estaing

Cette régie gère l'entretien courant de la voirie communale et notamment le nettoyage des voies et trottoirs, les nids de poules, le réglage des miroirs, les opérations de salage et déneigement, les campagnes de traitement des nuisibles...

L'occupation privative du domaine public est soumise à autorisation préalable et doit faire l'objet d'une demande qui sera étudiée par le service compétent et pourra être validée par arrêté municipal.

### Attention !

Cette demande ne dispense pas d'obtenir, si nécessaire, les autres autorisations prévues par le Code de l'urbanisme (déclaration de travaux, permis de construire, permis de démolir...). Vous êtes responsable de la signalisation réglementaire à mettre en œuvre.

La demande doit être faite **au moins quinze jours avant le début des travaux** et doit être accompagnée d'un plan de l'installation projetée qui précise les dimensions de l'emprise sur le domaine public, ainsi que d'une copie de l'autorisation délivrée par le service de l'urbanisme (le cas échéant).

Elle a également en charge le montage des dossiers de demande de nettoyage des tags.

# Service Espaces Verts

41 rue du Colonel Arnaud Beltrame ☎ 01 34 08 19 49

Les espaces verts sont passés de 10 ha en 1971 à 119 ha en 2019. Un effort particulier, couronné par l'obtention de la 3<sup>e</sup> fleur au concours régional des villes fleuries, est fait pour l'entretien des plates-bandes, pelouses et massifs fleuris.

L'Isle-Adam « Ville-Parc », s'enorgueillit de plus de 3 500 arbres dont :

▸ 12 000 mètres de haies taillées

▸ 3 000 m<sup>2</sup> de massifs fleuris

▸ 2 000 arbres d'alignement élagués tous les deux ans



25 € par personne

Un moment de ressourcement

# YOGA DANS L'EAU

Piscine de L'Isle-Adam

**Un samedi par mois**  
Rendez-vous à midi pour une séance de 12h15 à 13h15

Samedi 17 Janvier 2026  
Samedi 14 Février  
Samedi 14 Mars  
Samedi 11 Avril  
Samedi 30 Mai  
Samedi 20 Juin

Céline Dupuy 06 81 40 44 86 [www.yogatherapie-lafrance.com](http://www.yogatherapie-lafrance.com)



**DECORATION**  
**PEINTURE**  
**RETELEMENTS**  
**FACADES**

*des Hommes et des Couleurs*

**MONTI**

QUALIBAT ★★★★★

82/84 Chemin de la Chapelle Saint Antoine - 95300 ENNERY  
Tél : 01 30 32 28 05 - [info@montigroupe95.fr](mailto:info@montigroupe95.fr)

*Ongles de Rêves*

Prothésistes & Stylistes ongulaires - Nailarts personnalisés - Formations

Formatrice & Distributrice  
**BRILLBIRD**  
Luxury Nail Design

06 79 02 63 00

37 rue Roger Salengro - 1<sup>er</sup> étage  
60230 Chambly

  Véronique Mercader  [anailis@hotmail.fr](mailto:anailis@hotmail.fr)

Prise de rendez-vous par téléphone



## Les services sociaux

### CENTRE SOCIAL SŒUR JOANNÈS

À l'initiative de Sœur Joannès qui, dès 1942 s'occupa des familles adamoises, le Centre social fut créé et installé rue Dambry. Totalement rénové et agrandi en 2023, il porte le nom de sa fondatrice.



#### ► Le service social

CCAS

4 rue Dambry

☎ 01 34 69 03 29

✉ [centre.social@ville-isle-adam.fr](mailto:centre.social@ville-isle-adam.fr)

Il met en place des actions en faveur des personnes en difficulté sociale et des seniors, en liaison étroite avec les institutions publiques et privées.

#### ► Le service Logement

☎ 01 34 69 03 29

> Retrouvez toutes les actions du CCAS sous la rubrique Action sociale - p. 81

#### ► Le Pôle seniors

Son objectif est d'accueillir, informer et orienter les seniors vers les activités, services et organismes conçus pour répondre aux besoins et attentes des seniors.

Matérialisé par un nouvel espace de 80 m<sup>2</sup>, ce lieu de vie propose des activités conviviales sous formes d'ateliers, de rencontres, de sorties pour favoriser les échanges entre seniors, mais aussi avec un public plus jeune et le soutien d'associations départementales et adamoises.

### SERVICE SOCIAL DÉPARTEMENTAL

Circonscription d'action sociale de Beaumont-sur-Oise - Antenne de Persan

31 rue Jean Jaurès - 95340 Persan

☎ 01 34 33 58 40

Le Service Social Départemental (SSD) est un lieu d'écoute, qui vous apporte conseil et soutien au niveau de la famille, du logement, du budget, de l'insertion et de la santé.

### LES ASSOCIATIONS À CARACTÈRE SOCIAL

(Voir Rubrique « Social » - insertion professionnelle / associations ou organismes à caractère social - p. 126)



## Les organismes communaux et intercommunaux

### GROUPEMENT DE SERVICES PUBLICS

1 avenue Jules Dupré - L'Isle-Adam

#### SIAPIA - SIAEP - SIPIAP - CCVO3F

☎ 01 34 69 17 06

Ouvert du lundi au vendredi 9h-12h et 13h30-17h30  
(fermé le mercredi après-midi)

#### SIAPIA - LE SYNDICAT INTERCOMMUNAL D'ASSAINISSEMENT DE PARMAIN / L'ISLE-ADAM

✉ [contact@siapia.fr](mailto:contact@siapia.fr)



Président : M. Michel ARMAND (Parmain)

Vice-Présidents : M. Jean-Dominique GILLIS et M. Michel VRAY (L'Isle-Adam)

Le Syndicat Intercommunal d'Assainissement de Parmain L'Isle-Adam dispose de la compétence assainissement, collectif et autonome, sur son territoire.

Il est administré par un Comité syndical, composé de 8 membres, 4 par commune, au sein duquel est élu un Président et 2 Vice-Présidents.

Il a instauré le contrôle obligatoire de l'installation d'assainissement de tout bien (maison, appartement, activité professionnelle) lors des mutations immobilières.

Dans le cadre de l'assainissement collectif, le SIAPIA a pour mission :

- la collecte, l'acheminement des effluents à la Station de Traitement des Eaux Usées, située 2 avenue Jules Dupré à L'Isle-Adam, pour y être traités,
- l'entretien et la surveillance de :
  - l'ensemble de son réseau d'eaux usées et unitaire (pour moitié),
  - les ouvrages afférents : postes de refoulement, déversoir d'orage, chambre à sables, ...

Ces missions sont effectuées par des prestataires désignés par marché public. Afin d'apporter un service public de l'assainissement garant de la protection de l'environnement, performant et de qualité à ses usagers, le Comité syndical définit un programme pluriannuel de renouvellement de ses réseaux ainsi que des installations afférentes et met en place les ouvrages et documents réglementaires demandés par les instances de la Police de l'Eau et l'Agence de l'Eau Seine-Normandie.

La seule ressource du SIAPIA, la taxe assainissement appliquée sur les consommations d'eau potable, est définie chaque année au Comité Syndical. Elle est 2.6254 €/m3 depuis le 1er janvier 2017. Elle permet de financer l'entretien des installations et une partie des investissements.

#### SIAEP - LE SYNDICAT INTERCOMMUNAL POUR L'ALIMENTATION EN EAU POTABLE

✉ [contact@siaep.info](mailto:contact@siaep.info)



Présidente : Mme Armelle CHAPALAIN (L'Isle-Adam)

Vice-Présidents : M. Pascal VAUZELLE (Champagne-sur-Oise) et M. Antoine SANTERO (Parmain)

Le Syndicat Intercommunal pour l'Alimentation en Eau Potable de la Région L'Isle-Adam est chargé de l'alimentation et la distribution de l'eau potable sur le territoire des communes de Champagne-sur-Oise, L'Isle-Adam et Parmain, représentant environ 23 000 habitants.

Il est administré par un Comité syndical, composé de 9 membres, 3 par

commune, au sein duquel est élu un Président et 2 Vice-Présidents. Il est renouvelé après chaque élection municipale, soit tous les 6 ans et se réunit au minimum 4 fois par an.

Son patrimoine se compose notamment d'une usine de potabilisation et de décarbonatation située chemin des 3 Sources à l'Isle-Adam et de 2 forages en activité. Un 3<sup>e</sup> forage est en cours de mise en service afin de conforter la distribution.

Le SIAEP définit chaque année un programme de renouvellement de ses réseaux et branchements particuliers d'un montant de 1 500 000 € HT afin d'améliorer la qualité et la performance du service public apporté aux usagers, garant de la protection de l'environnement mais également de la ressource en eau, à un coût maîtrisé. En effet, la surtaxe eau potable appliquée sur les consommations d'eau potable, seule ressource de la collectivité, s'élève à 1,5021€/m3

### Depuis janvier 2025, Aqualia est le nouveau délégataire

Agence Aqualia - 5 boulevard Napoléon 1er - 95290 L'Isle-Adam

☎ 01 34 55 13 15

✉ [Lisle-adam@aqualia.com](mailto:Lisle-adam@aqualia.com).

#### SIPIAP



1 avenue Paul Thoureau

Président : Joël Moreau (L'Isle-Adam)

Vice-présidente : Mme Bou Anich (Parmain)

Le syndicat intercommunal de la piscine de L'Isle-Adam - Parmain gère le centre aquatique qui se situe 1 avenue Paul Thoureau à L'Isle-Adam.

Le comité syndical est composé de 6 membres dont un Président et un Vice-président soit 3 membres de chaque commune. Il est renouvelé après chaque élection municipale soit tous les 6 ans.

Le Président définit le bon fonctionnement de la structure et les membres se réunissent 4 fois par an pour approuver les propositions du Président à savoir les règlements, les modes d'accueils des différents publics (usagers, associations, élèves des écoles et des collèges), le budget, le personnel.

En collaboration avec l'équipe, il définit les plages horaires d'ouverture et les animations (soirée zen, après midi enfants...).

#### CCVO.3.F : COMMUNAUTÉ DE COMMUNES DE LA VALLÉE DE L'OISE ET DES TROIS FORÊTS

Cf p. 12 Rubrique « Bienvenue à L'Isle-Adam »

### Le Syndicat mixte du Bassin de l'Oise

2 avenue du Parc - 95032 Cergy-Pontoise Cedex

☎ 01 30 25 38 91

Président : Morgan Touboul (canton de L'Isle-Adam)

Avec les collectivités riveraines, le Conseil départemental a créé en juin 2003 le Syndicat mixte pour l'entretien, la protection et l'aménagement des berges de l'Oise.

Son but est d'assurer l'aménagement des berges afin de protéger les biens et les personnes, en favorisant les techniques végétales.

Ces travaux entrepris permettent de retrouver des milieux naturels et de rendre l'accès à cet espace particulier. Le Syndicat mixte se veut aussi un lieu de concertation afin de faire coïncider au mieux les multiples usages de l'eau. Il a créé un comité consultatif qui regroupe l'ensemble des acteurs de l'Oise, qu'il s'agisse de riverains ou de services de l'Etat en charge de la navigation.



Votre agence  
*Stéphane Plaza immobilier*  
change de nom  
et devient

**Sixième  
Avenue**

l'immobilier par

*Même équipe  
Mêmes valeurs*

**4 avenue des Bonhommes - L'Isle-Adam**

**01 34 08 04 64**

[www.sixiemeavenue.com](http://www.sixiemeavenue.com)

**CIC L'Isle-Adam**  
**Tous les services d'une grande banque,  
la proximité en plus.**

2 Grande Rue 95290 L'Isle-Adam  
01 30 28 92 55 / 10888@cic.fr  
Agence ouverte du mardi au samedi.



Construisons dans un monde qui bouge.

CIC RCS Paris 542 016 381

cic.fr

**Le bien-être adamois**  
*INSTITUT DE BEAUTÉ*

Épilation  
Soins visage & Corps - Forfait Mariée  
CelluM6 Infinity LPG visage & corps  
Soins visage pour hommes...

Carole, Camille et Roxanne vous accueillent  
du mardi au samedi de 9h30 à 18h  
Nouveau cabine en rez-de-chaussée



12, Grande rue - 95290 L'Isle-Adam



Pensez à offrir  
des chèques cadeaux !

Nouveau  
RDV sur Planity

[www.bien-etreadamois.fr](http://www.bien-etreadamois.fr)

Tél. : 01 34 08 22 89



TOURISME ET  
CULTURE

# Tourisme et Culture

- » p. 32 Destination Tourisme
- » p. 33 Les labels
- » p. 34 Les lieux remarquables
- » p. 34 Les monuments et les statues
- » p. 38 Les équipements culturels
- » p. 40 La Plage
- » p. 40 Les circuits découverte
  - » p. 40 Valdoise-MyBalade
  - » p. 41 À pied
  - » p. 41 À vélo
- » p. 42 Les parcs et les étangs
- » p. 43 Les zones de biodiversité
- » p. 43 Ville fleurie
- » p. 43 La forêt
- » p. 43 Les hébergements



## Les films municipaux

Découvrez sur le site internet de la ville, dès la page d'accueil, dans les vidéos, les films :

- « Bien-vivre à L'Isle-Adam »
- « La Plage, fleuron de notre cité »
- « L'Histoire de L'Isle-Adam »
- « La jeunesse adamoise »
- « L'Isle-Adam, voyage au cœur de la nature »
- « L'Isle-Adam au fil de l'Oise » 2022
- « Le Sport à L'Isle-Adam » 2023
- « Les liens intergénérationnels à L'Isle-Adam » 2024
- « La culture à L'Isle-Adam » 2024
- « L'Isle-Adam : Passeurs de mémoire, Bâtisseurs d'avenir » 2025

Retrouvez le programme de la Scène adamoise sur [ville-isle-adam.fr](http://ville-isle-adam.fr)

*Destination Tourisme. L'Isle-Adam.  
la Vallée de l'Oise et les 3 Forêts*

### OFFICE DE TOURISME COMMUNAUTAIRE

Pavillon Lartigue - 18 avenue des Écuries de Conti

☎ 01 34 69 41 99

Présidente : Agnès Tellier - Directrice : Marie Longhi

✉ [contact@tourisme-isleadam.fr](mailto:contact@tourisme-isleadam.fr)

🌐 [www.tourisme-isleadam.fr](http://www.tourisme-isleadam.fr)

L'Office de Tourisme de L'Isle-Adam est une association loi 1901, classé en 1<sup>ère</sup> catégorie. Créé en 1910 grâce à sa plage fluviale, il était alors l'un des premiers syndicats d'initiative de France. Le 1<sup>er</sup> janvier 2017, l'Office de Tourisme devient un office communautaire et prend la désignation de « Destination Tourisme, L'Isle-Adam, la Vallée de l'Oise et les 3 forêts ». Il s'est vu déléguer les missions d'accueil et d'information des touristes, de promotion touristique de la CCVO3F, en coordination avec l'Office de Tourisme de France.

Il contribue à coordonner les interventions des divers partenaires du développement touristique et économique local.

Son action consiste à ce que sa destination soit une référence touristique auprès des différents labels et associations, tels que les Plus Beaux Détours de France dont L'Isle-Adam fait partie. Tout au long de l'année, des visites guidées thématiques sont organisées afin de découvrir L'Isle-Adam.

Tout au long de l'année pour tous les âges, des rallyes, chasse aux trésors, enquêtes détective sont en vente à l'accueil de l'Office de Tourisme. Durant la belle saison des escape games, Cluedo, contes et tout un beau programme d'activités de découvertes du territoire sont mis en place. L'Office de tourisme réalise aussi la billetterie de la Scène Adamoise.

L'Office de Tourisme tient à sa disposition toute la documentation et les informations sur la ville et la communauté de communes ainsi que sur la région. Une boutique située d'ans l'Office de Tourisme propose des œuvres du souffleur de verre, de la vaisselle, des ouvrages sur la ville de L'Isle-Adam et sur la région des produits locaux et de nombreux souvenirs.

#### Horaires d'ouverture de l'Office de Tourisme :

- Octobre/novembre/Janvier jusqu'au 30 avril : du mardi au samedi de 10h à 13h et de 14h à 18h
- De mai jusqu'au 30 septembre et décembre : du mardi au dimanche de 10h à 13h et de 14h à 18h

## Les labels

### COMMUNE TOURISTIQUE

Classée Commune Touristique depuis 1949 par l'Association Nationale des Maires des Stations Classées et de Communes Touristiques, L'Isle-Adam bénéficie de ce titre grâce à son offre touristique d'excellence, ses animations touristiques, sa Destination Tourisme classée CAT I et sa capacité d'hébergement.

### LA MARQUE QUALITÉ TOURISME

Elle est la seule marque d'état attribuée aux professionnels du tourisme pour la qualité de leur accueil et de leurs prestations. Pour obtenir cette marque, le prestataire doit suivre avec succès une démarche qualité conforme aux exigences essentielles à la satisfaction de la clientèle.

### LA CATÉGORIE 1 :

Le classement d'un office de tourisme en catégorie 1 constitue un levier puissant pour renforcer le rôle fédérateur au regard de l'action touristique à développer. Elle permet d'accéder au classement en station classée tourisme qui constitue la reconnaissance d'un accueil d'excellence.

### LA STATION CLASSÉE TOURISME

Elle est acquise pour une durée de 12 ans, la Ville de L'Isle-Adam l'a renouvelé en 2018. Ce label d'état représente les efforts accomplis par une collectivité pour structurer une offre touristique adaptée et un accueil d'excellence. Ce classement suppose le respect d'une grille de critères exigeants.

### VILLE INTERNET

Ce label permet de valoriser la mise en œuvre d'un internet local citoyen à la disposition de chacun dans l'intérêt général.

### LABEL ACCUEIL VÉLO

Les professionnels labellisés « Accueil Vélo » garantissent un accueil et des services adaptés aux besoins des voyageurs à vélo, pour un séjour en toute sérénité. L'Isle-Adam est relabellisée en 2018 pour sa situation à la proximité des itinéraires cyclables touristiques, jalonnés et sécurisés, et son adhésion au référentiel qualité.

### LABEL « VILLE ACTIVE & SPORTIVE »

Il vise à valoriser et récompenser les villes et collectivités locales qui proposent une offre d'activités physiques et sportives innovante, de proximité et accessible au plus grand nombre, contribuent par ce biais à l'animation et l'attractivité de leur territoire, au renforcement du lien social, au tourisme et au bien-être des concitoyens.

L'Isle-Adam se distingue ainsi pour sa politique volontariste promouvant l'activité physique et sportive à destination du plus grand nombre.

### VAL-D'OISE FAMILY

Les visites « jeune public » de l'Office de Tourisme ont été labellisées Val-d'Oise Family. Ce label répertorie l'offre touristique à destination des familles et des enfants sur le département. Ces sites et animations doivent respecter un cahier des charges exigeant, portant sur l'accueil, la tarification, la sécurité et les services proposés à la clientèle familiale.

Le guide « Val-d'Oise Family » est disponible à l'Office de Tourisme. Il sera l'outil indispensable pour préparer vos sorties en famille.

## Les Plus beaux détours de France

C'est en 2003 que L'Isle-Adam a le privilège d'entrer dans ce réseau qui met à l'honneur 100 villes françaises de taille moyenne, méritant un détour pour la qualité de leur patrimoine, leur art de vivre, leur volonté de mise en valeur et de promotion touristique, leur animation... L'association bénéficie de l'expertise de la société Michelin. Un investissement quotidien, visant à offrir de beaux espaces et de belles infrastructures aux Adamois et aux touristes, récompensé de la plus belle des manières...

## Les lieux remarquables

### HALLE (LA)

Depuis les temps les plus anciens et jusqu'en 1880, le marché s'est tenu dans la Grande Rue. Il est ensuite transféré avenue des Ecuries de Conti où il restera jusqu'en 1963, avant de s'installer place de Verdun. En 1981, Michel Poniatowski, Ministre d'Etat et Maire de L'Isle-Adam, confie la construction d'une halle à l'ancienne aux architectes Guérin, Féral, Giraud et Droit, réalisée par les « Charpentiers de Paris », elle est inaugurée le 11 juin 1982. Des travaux de modernisation des Halle sont prévus en 2024-2025



### PASSERELLES (LES)

En 1905, deux passerelles en bois ont été construites : l'une pour relier la place du Pâtis à la partie aval de l'île de la Cohue, l'autre pour relier la partie amont de l'île de la Cohue au chemin qui borde le chenal de l'écluse (derrière la Plage). En 1937, ces passerelles sont reconstruites en béton, puis détruites par le Génie français le 10 juin 1940. Enfin, en 1983, à l'initiative de Michel Poniatowski, elles sont à nouveau reconstruites en bois sur l'emplacement des précédentes par les Charpentiers de Paris.



### PORT L'ISLE-ADAM

Ce port de plaisance représente un atout-maître de notre ville: une escale pour les plaisanciers du Nord de l'Europe pour découvrir notre belle Vallée de l'Oise, chère aux impressionnistes, un port d'attache pour les navigateurs locaux souhaitant voguer en toutes saisons mais aussi un port pour achever le développement de la commune par un nouveau quartier à forte identité qui poursuit le développement commercial, touristique, et de loisirs de L'Isle-Adam. Le bassin de Port L'Isle-Adam se compose de 139 anneaux de plaisance. Le port est le 2e port fluvial d'Île-de-France.



## Les monuments et les statues

### AMOUR MENAÇANT (L')

Etienne Maurice Falconet (1716-1791) réalise la statue « l'Amour menaçant » : Cupidon réclame le silence alors qu'il tire une flèche de son carquois. Cette œuvre a été commandée par madame de Pompadour, protectrice du sculpteur. Le modèle en plâtre, exposé au Salon de 1755, semble avoir été offert à Voltaire. Le modèle en marbre a été exposé au Salon de 1757. Il ornera par la suite les jardins de l'hôtel d'Evreux, actuel palais de l'Élysée, résidence parisienne de la marquise. En 1994, Michel Poniatowski, sénateur-maire de L'Isle-Adam, passe commande au musée du Louvre d'une copie en résine de cette œuvre, en vue de l'installer sur la place du Tillé à Nogent, en souvenir des nombreux enfants



victimes des bombardements alliés de juillet et août 1944. Cette statue est inaugurée le 30 août 1994, donnant ainsi une autre signification à cette œuvre. Il a été totalement restauré en 2022.

### CHÂTEAU CONTI (LE)

À l'emplacement du château actuel construit par Alfred Ducamp, se sont succédés, depuis les environs de l'an mil, les châteaux des différentes familles de seigneurs de L'Isle-Adam : les Adam de L'Isle, les Villiers de L'Isle-Adam, les Montmorency et les Bourbon-Conti. Laissé à l'abandon pendant des années, il est racheté en 2005 par la Municipalité qui s'engage dans de grands travaux de réhabilitation. Depuis 2013, le 1<sup>er</sup> étage du château abrite les services des Ressources Humaines et de la Comptabilité de la mairie, le 2<sup>e</sup> étage accueille les services du Musée et l'association « Les Amis de L'Isle-Adam ». Depuis 2016, les trois salles du rez-de-chaussée s'ouvrent aux artistes en accueillant de très belles expositions. En 2022, des travaux de réfection du mur de soutènement ont été entrepris par la ville. Le mur reconstruit a été inauguré en septembre 2023.



### CHÂTEAU DE STORS ET SA CHAPELLE DU XII<sup>e</sup> SIÈCLE (LE)

Les premiers seigneurs de Stors identifiés remontent à la fin du XIV<sup>e</sup> siècle. Différents seigneurs vont se succéder jusqu'à ce que le 26 juillet 1746, le prince Louis-François de Bourbon-Conti rachète ce domaine pour en faire une résidence pour ses invités. Par la suite, il va passer entre les mains d'autres propriétaires dont le marquis de Montebello. En août 1944, il sera en partie détruit par une bombe. Depuis 1999, les propriétaires successifs restaurent progressivement le château et sa chapelle.



### EGLISE SAINT-MARTIN (L')

Consacrée pour la première fois le 20 juillet 1499 par l'évêque de Beauvais Jean de Villiers de L'Isle-Adam, frère du seigneur des lieux, elle sera à nouveau consacrée le 1er octobre 1567 sous Anne de Montmorency. Dans une chapelle funéraire construite à cet effet en 1777, se trouve la tombe du prince Louis-François de Bourbon-Conti. L'église sera entièrement rénovée de 1848 à 1885 par l'abbé Grimot, curé de L'Isle-Adam (vitraux, portail, clocher, presbytère...). L'église Saint-Martin a été classée Monument Historique le 8 décembre 1941. En 2010, une nouvelle campagne de restauration menée par la Ville a concerné : le chevet, la façade nord, l'installation du chauffage au sol et la mise à jour de la crypte du Prince de Conti. En 2017, après plus de 20 ans de restauration, les vitraux d'origine (69 panneaux au total) ont repris place dans le chœur de l'église. En 2022, la toiture de la chapelle de la Vierge a été totalement rénovée. Des travaux pour la construction d'un nouvel orgue ont également été entrepris pour renflouer la tribune. Le nouvel orgue a été inauguré au printemps 2024.



### « ESQUISSE DE LA PREMIÈRE DANSE »

Cette statue, sculptée par Galya, a été inaugurée le samedi 27 septembre 2003. Elle est située en bordure de l'Oise face à l'espace culturel Michel Poniatowski à l'extrémité du chemin Pierre Terver, et proche du débarcadère.





## HÔTEL DE VILLE (L')

De 1867 à 1870, Pierre-Charles Dambry, député-maire de L'Isle-Adam confie la construction de cet hôtel de ville aux architectes Louis-Charles Boileau et Félix Roguet, élèves de Viollet-le-Duc. Ce Maire, grand mécène de sa ville, financera en partie sur ses fonds propres la construction de l'édifice. La restauration extérieure de la Mairie réalisée en 2009 se poursuit avec l'élégant accès handicapé situé à l'arrière du bâtiment puis une réfection en pierre du sol du salon d'honneur puis de la cour pavée.



## MAISON DES JOSÉPHITES (LA)

Elle est construite vers 1660, par le prince Armand de Bourbon-Conti, seigneur des lieux, pour en faire une école gratuite pour les enfants de L'Isle-Adam. Il confie l'enseignement à des prêtres lyonnais de la confrérie de St Joseph. À la Révolution, le 18 août 1792, les prêtres sont chassés et les bâtiments vendus. En 1916, la Municipalité s'en porte acquéreur. En 2018, le Conseil régional d'Île-de-France a attribué à cette belle demeure le label « Patrimoine d'intérêt régional ». En 2021, la Maison des Joséphites et son projet de réhabilitation en Maison des Artistes a été sélectionnée par la mission Bern pour figurer dans la liste des monuments en péril bénéficiant d'aides financières lors de la 4<sup>e</sup> édition du Loto de la Fondation du Patrimoine. Les travaux de transformation et de rénovation ont été entrepris en 2024 et s'achèveront fin 2026..



## MUSÉE D'ART ET D'HISTOIRE LOUIS-SENLEQCQ (LE)

Le musée d'Art et d'Histoire Louis-Senlecq est installé dans l'ancienne propriété de la famille Fritz, composée d'un bâtiment principal et de deux petits pavillons annexes accueillant aujourd'hui l'Office de Tourisme et l'atelier du musée. Le bâtiment principal reprend une partie du « Petit hôtel Bergeret » du nom de l'ancien propriétaire des lieux, Jacques-Onésyme Bergeret de Grancourt (1715-1785), fermier général de l'Ancien Régime, l'un des hommes les plus fortunés de France de son époque, qui possédait également un important domaine dans la commune de L'Isle-Adam. De 1996 à 1998, le bâtiment a fait l'objet d'une réhabilitation complète par les architectes Jean-Claude Sauvage et Dominique Riquier (ils créent notamment une extension moderne), il est alors destiné à accueillir le Centre d'Art Jacques Henri Lartigue et l'importante collection de tableaux du peintre-photographe, donnée par l'artiste, puis par son épouse Florette en 1985 et 1986 (plus de 300 œuvres) et auquel s'est ajouté un dépôt conséquent de la Fondation de France en 2001 (1100 pièces). En 2006, le Musée d'Art et d'Histoire Louis-Senlecq quitte la Maison des Joséphites, où il était installé depuis 1939, pour rejoindre le Centre d'Art Jacques Henri Lartigue et y organiser ses expositions temporaires. Depuis 2016 le bâtiment est entièrement dévolu au musée d'Art et d'Histoire Louis-Senlecq qui y présente ses collections permanentes d'octobre à mars et des expositions temporaires d'avril à septembre.



## PAVILLON CHINOIS (LE)

Disposant d'une fortune conséquente, les Bergeret, une famille de receveurs des finances du roi, vont à partir de 1687, sur quatre générations, devenir les plus importants propriétaires terriens à L'Isle-Adam après les princes de Conti. Le dernier de cette lignée, Pierre-Jacques Bergeret, achète le 1<sup>er</sup> mars 1778, à

son cousin, Alexandre-Pierre-Nicolas de Cassan, le domaine de Châteaupré. Il avait, au cours de son voyage en Italie en 1773-74, découvert dans ce pays les jardins anglo-chinois. Il va donc transformer son domaine pour recréer ce type de jardin avec ses folies orientalistes. C'est ainsi qu'il commence par construire dans les années 1780-90 le Pavillon chinois qui est parvenu jusqu'à nous. Restauré une première fois en 1975, il a connu une nouvelle restauration en 2008. Il est aujourd'hui inscrit à l'Inventaire Supplémentaire des Monuments Historiques (I.S.M.H.).



## PONT DU CABOUILLET (LE)

Construit au début du XVI<sup>e</sup> siècle (probablement à l'initiative d'Antoine de Villiers de L'Isle-Adam), ce pont en pierre, constitué de trois arches, relie l'île de la Cohue à la rive de L'Isle-Adam. Jusqu'en 1866, le trafic fluvial (bateaux tirés par des chevaux) passait sous ses arches. Il est le seul des trois ponts à avoir résisté aux différentes guerres qui ont touché la commune. Il a été classé Monument Historique en 1936.



## SIARAM

Cette œuvre mythique en bronze, est le fruit de l'imagination de Jean Marais. Elle incarne les symboles de L'Isle-Adam : l'air, l'eau et la forêt. Son nom SIARAM est l'anagramme du nom de l'auteur. Elle a été offerte à la Ville par le sénateur-maire Michel Poniatowski. Inaugurée le 8 novembre 1992 en présence de Jean Marais, elle est située à l'entrée de l'allée Le Nôtre, face au parc Manchez, sur l'esplanade nouvellement dénommée : esplanade Jean Marais.



## SIRÈNE EVILA (LA)

Placée sur un socle en pierre dans le bras du Cabouillet, en aval du pont, et à proximité de l'île de la Cohue, Evila est la contraction de « Eve de L'Isle-Adam ». Cette œuvre en bronze réalisée par Marie-Josée Aerts, sculpteur originaire de Tournai en Belgique, a été inaugurée le samedi 16 juin 1990 par le sénateur-maire de L'Isle-Adam Michel Poniatowski, en présence de monsieur Henrik Soerensen, consul à l'ambassade royale du Danemark. Cette sirène donne une indication sur l'importance des crues de l'Oise. Lorsqu'elle disparaît complètement sous les eaux, la place du Pâtis, la Plage, l'île du Prieuré sont inondées, comme ce fut le cas pour les crues de 1993, 1995, 2000 et 2018.



## TABLE DE CASSAN (LA)

Située au rond-point de 16 chemins forestiers dans les bois de Cassan (actuel carrefour de l'étoile Conti), cette table de vénerie est constituée d'un monolithe de calcaire. Son origine remonte probablement au XVIII<sup>e</sup> siècle. À l'issue de la chasse, on exposait le gibier tué sur cette table. On retrouve sa trace en 1776, puisqu'elle fut le centre de la fête de chasse donnée en l'honneur du Prince Brunswick-Lunebourg par Louis-François de Bourbon, prince de Conti. Cette scène a été immortalisée dans une peinture de Michel-Barthélemy Ollivier conservée au musée du Château de Versailles.



## Les équipements culturels

### LA SCÈNE ADAMOISE

Érigée au cœur du Parc Manchez, en lieu et place de l'ancienne Maison de L'Isle-Adam, La Scène adamoise est une salle de spectacle d'une capacité de 283 places dont 7 places PMR. Elle est équipée de tribunes motorisées et de sièges rétractables, permettant toutes sortes de programmations. Elle propose des spectacles et animations variés tout au long de l'année et offre aux visiteurs de beaux moments d'évasion culturelle et artistique.



### MUSÉE D'ART ET D'HISTOIRE

#### Retrouvez le programme de la Scène adamoise

sur [ville-isle-adam.fr](http://ville-isle-adam.fr)

31 Grande Rue  
☎ 01 74 56 11 23 - 01 34 08 02 72  
Directrice : Caroline Oliveira  
✉ [musee@ville-isle-adam.fr](mailto:musee@ville-isle-adam.fr)  
🌐 [www.musee.ville-isle-adam.fr](http://www.musee.ville-isle-adam.fr)  
▸ Ouvert du mercredi au dimanche de 14h à 18h, uniquement lors des expositions  
▸ Fermé le lundi, le mardi et les jours suivants en 2026 : 1er janvier, 1er mai, du 5 au 18 août, et du 24 au 29 décembre 2026.  
▸ Gratuité pour : Adamois, moins de 18 ans, étudiants en arts plastiques et en histoire de l'art, personnes en situation de handicap et leurs accompagnateurs, détenteurs de la carte ICOM, carte Culture, carte Découvertes en liberté, bénéficiaires de l'offre Pass Navigo culture, Amis du Louvre, Amis de L'Isle-Adam, Amis du musée Daubigny, Amis du musée Pissarro et de Jeanne et Otto Freundlich

#### EXPOSITIONS pour l'année 2026

##### Jusqu'au 15 février : L'Art du multiple

L'exposition L'Art du multiple est un projet conduit dans le cadre de l'Autisme impressionniste, une saison culturelle organisée chaque année par les villes de L'Isle-Adam, Pontoise et Auvers-sur-Oise.

En 2025, le musée d'Art et d'Histoire Pissarro de Pontoise et le musée d'Art et d'Histoire Louis-Senlecq de L'Isle-Adam s'associent autour d'une exposition s'intéressant aux différentes techniques de l'estampe. Par leurs présentations respectives d'eaux-fortes, burins, aquatintes, lithographies, sérigraphies, pochoirs, etc., les deux institutions abordent la question du multiple et de ses différents procédés, en exposant des pièces allant du XVII<sup>e</sup> siècle au XXI<sup>e</sup> siècle. À travers une sélection d'œuvres, toutes issues de sa collection, le musée d'Art et d'Histoire Louis-Senlecq propose ainsi de parcourir les rues et paysages de L'Isle-Adam et du Val-d'Oise.

##### Jusqu'au 8 mars 2026 : Trois siècles à L'Isle-Adam

L'exposition *Trois siècles à L'Isle-Adam* propose une immersion dans l'histoire et le patrimoine de la ville, du XVIII<sup>e</sup> au milieu du XX<sup>e</sup> siècle. Structuré chronologiquement, le parcours explore les grands thèmes des collections du musée : l'évolution urbaine de L'Isle-Adam, de l'époque des princes de Conti à l'essor des loisirs et de la villégiature, sans oublier son passé industriel marqué par les manufactures de terres cuites décoratives. L'exposi-

tion met aussi en lumière les paysages de la région à travers les œuvres de peintres tels que Jules et Léon Victor Dupré, Auguste Boulard père ou Emilio Boggio. Elle réunit peintures, sculptures, aquarelles, gravures, affiches, cartes postales et photographies issues des collections du musée. Une programmation variée et pour tous publics accompagne cette exposition.

##### 12 avril - 20 septembre 2026 : Mémoires du paysage – Caroline Bouyer / Ariane Fruit

Le musée d'Art et d'Histoire Louis-Senlecq met en lumière le travail de deux artistes contemporaines, à la fois graveuses et dessinatrices. Les gravures de Caroline Bouyer, représentant les abords de voies ferrées, les chantiers parisiens, les portes du périphérique ou encore les hauts fourneaux de Dunkerque, entrent en dialogue avec les œuvres d'Ariane Fruit, qui évoquent des vues nocturnes de Paris, les paysages de la petite ceinture et l'interminable rue de Rome. Les espaces industrialo-urbains, laissent ensuite place à l'immensité des forêts canadiennes et aux plages et falaises normandes, dessinées et gravées par Ariane Fruit. L'exposition se poursuit avec les gravures de Caroline Bouyer où le végétal côtoie le minéral dans de savantes compositions oniriques. À travers ce parcours réunissant plus d'une centaine d'œuvres, les deux artistes offrent une réflexion croisée sur la transformation des territoires et la mémoire des lieux, entre observation documentaire et imaginaire poétique.

##### 18 octobre 2026 - mars 2027 : collections permanentes

L'accrochage des collections permanentes retrace l'histoire de la ville du XVIII<sup>e</sup> au milieu du XX<sup>e</sup> siècle. Suivant un parcours chronologique, elle aborde son développement urbain, son passé industriel et l'essor des loisirs. Peintures, sculptures, gravures et photographies issues des collections du musée composent cette riche présentation.

### BIBLIOTHÈQUE MUNICIPALE GEORGES DUHAMEL

44 avenue de Paris  
☎ 01 34 08 10 80  
✉ [biblio@ville-isle-adam.fr](mailto:biblio@ville-isle-adam.fr)  
🌐 [www.bibliotheque.ville-isle-adam.fr](http://www.bibliotheque.ville-isle-adam.fr)  
📖 [bibliothèque municipale Georges Duhamel](#)

La bibliothèque est ouverte du mardi au samedi (fermée le lundi et le jeudi).

▸ Mardi : 14h-18h  
▸ Mercredi : 10h-12h30 / 14h-18h  
▸ Vendredi : 14h-18h  
▸ Samedi : 10h-12h30 / 14h-18h

La bibliothèque est un service public ouvert à tous ; elle met une grande diversité de documents à la disposition de ses adhérents (livres, périodiques, DVD, CD) ainsi qu'un espace Internet.

C'est également un lieu de connaissances, d'échange et de convivialité où sont organisés conférences, expositions, contes. La bibliothèque fait partie du réseau Revodoc, qui permet aux lecteurs d'avoir accès aux collections des bibliothèques de tout le département. L'accès est libre pour les animations et la consultation des collections, le prêt est soumis à une cotisation annuelle.





## CINÉMA « LE CONTI » (5 SALLES)

Place du Pâtis - BP 41

☎ 0 892 680 121

💻 [www.cinemaleconti.com](http://www.cinemaleconti.com)

Le cinéma d'art et d'essai à L'Isle-Adam chaque mois avec le programme « Autre Regard » : films en V.O., opéras. Désormais une salle équipée en son Dolby Atmos. Retrouvez toute la programmation de ce cinéma de proximité sur le site internet.

## La Plage

La Plage de L'Isle-Adam prendra un véritable essor dans l'entre-deux guerres ; Henri Supplice avait compris les avantages des bords de l'Oise pour la baignade : un cadre remarquable à proximité de la gare de L'Isle-Adam. En 1918, sous la direction de son architecte Eugène Du Pinet (1879-1954), il fait construire un véritable ensemble balnéaire avec une cinquantaine de cabines, des toboggans, des plongeoirs, des cascades, un restaurant, des jardins fleuris ainsi qu'un kiosque à musique sous lequel il fait interpréter, tous les dimanches et fêtes de la belle saison, des œuvres symphoniques. Le 3 juillet 1981, la Ville de L'Isle-Adam devient propriétaire des installations de la plage. En 2015, la Municipalité a procédé à la rénovation des cabines de plage. Cette action a reçu en 2016 le Prix national des Rubans du Patrimoine - Prix spécial « Dynamisme territorial », de la part de la Fédération Française du Bâtiment, L'Association des Maires de France et la Fondation du Patrimoine. En 2018, le Conseil régional d'Île-de-France a attribué à cet ensemble balnéaire le label « Patrimoine d'intérêt régional ».



## Les circuits découverte

### VALDOISE-MYBALADE

Produit grand public multi-support (Internet, mobiles et tablettes), valdoise-MyBalade est la solution indispensable pour les sorties en famille ou entre amis dont fait partie L'Isle-Adam.

Grâce à des fonctionnalités innovantes (réalité augmentée, alerte sonore, etc.) et une interface intuitive et originale, valdoise-MyBalade permettra de découvrir toute la richesse du territoire vexinois en toute simplicité et mobilité :

- des circuits de randonnée détaillés que l'on peut garder en favoris,
- des informations de services pratiques géolocalisées sur carte 2D,
- l'agenda géolocalisé des manifestations culturelles et touristiques.

#### En chemin ou sur votre écran, (re)découvrez et survolez :

- les sites culturels et patrimoniaux : châteaux, chapelles, églises, mais aussi lavoirs ou abreuvoirs, sites archéologiques, lieux de tournage,
- le patrimoine naturel : espaces naturels sensibles départementaux, parcs et jardins remarquables...
- Avec l'application Citygem partez en flânerie urbaine à la rencontre de notre patrimoine culturel et naturel

- L'application Paris, Région Aventure d'adresse aux enfants, c'est une aventure ludique qui plonge toute la famille dans le passé historique de la ville

### À PIED

L'Office de Tourisme communautaire permet de découvrir la ville de différentes manières :

- des visites guidées sur réservation le dimanche matin d'avril à octobre,
- des cartes touristiques qui présentent les atouts majeurs de la ville à suivre en toute liberté à pied ou en vélo !

### À VÉLO

Un plan vélo a vu le jour en 2018 afin que tous les Adamois, de tous âges, puissent se déplacer en toute sécurité sur le territoire.

#### Circulations douces

- Piste cyclable et piétonne du rond-point des Héros de la Résistance (RD922) au rond-point du Grand Val
- Piste cyclable de l'obélisque (RD64)
- Piste cyclable bidirectionnelle allée Le Nôtre
- Piste cyclable rue Chantepie Mancier
- Piste cyclable le long du marché municipal pour rejoindre le parc Manchez



- Piste cyclable rue Jean Droit
- Piste cyclable rue Dambry
- Piste cyclable avenue du Général de Gaulle
- Piste cyclable avenue du Chemin Vert et avenue Paul Thoureau
- Aménagement cyclable rue de l'Abbé Breuil
- Bande cyclable avenue des Écuries de Conti
- Axes de circulations douces**
- Avenue du Chemin vert / Fragonard
- Place du Pâtis
- Rue de Conti
- Avenue des Écuries de Conti
- Rue Saint Lazare

## Les parcs et les étangs

### DES LIEUX DE PROMENADES ET DE LOISIRS

L'environnement naturel privilégié dont bénéficie L'Isle-Adam, nichée entre l'Oise et la forêt domaniale, est agrémenté de parcs, jardins, espaces de loisirs et lieux de promenades.

La Ville attache une importance particulière à la gestion raisonnée de ces espaces grâce à l'utilisation de produits et méthodes adaptés, en partenariat avec les associations de protection de la nature, afin d'en respecter la faune et la flore.



### PARCS ET JARDINS

- Allée le Nôtre
- Berges de l'Oise
- Ile de la Cohue
- Jardin J.H. Lartigue
- Jardin du Pavillon chinois
- Parc du Château Conti (été : 9h30-18h / hiver : 9h30-16h)
- Parc Manchez
- Parc du Prieuré (été : 9h30-18h / hiver : 9h30-16h)
- Parc Sainteny
- Roseraie Jules Dupré (été : 9h-21h / hiver : 9h-18h)
- Square Balzac
- Square Dambry
- Square Géo Grandjean
- Zone de biodiversité de « La Rosière »
- Square Auguste Girolle

### ÉTANGS

- Étangs de la Garenne
- Étang des Trois Sources
- Mare du Débuchet
- Mares de la zone de biodiversité de « La Rosière »
- Étangs du Pavillon chinois



## Les Zones de Biodiversité:

### "LA ROSIÈRE"

La zone de biodiversité de la rosière a été aménagée dans le but de valoriser de manière écologique, pédagogique et paysagère une parcelle de onze hectares située au bord de l'Oise. Une mosaïque de milieux a été mise en place pour favoriser une grande diversité dans la faune et la flore, avec des milieux secs et d'autres humides, un plan d'eau, un verger ou encore des espaces de prairies mais accompagnés d'arbres et de haies. Le but de cette mosaïque est entre-autres de favoriser la nidification d'espèces d'oiseaux peu communes en Île-de-France.



### "L'ÎLE DE LA COHUE"

Une opération de réaménagement des berges de l'Oise a été menée par le SMBO (Syndicat Mixte des Berges de l'Oise) au niveau de l'Île de la Cohue. Le processus a compté la restauration de la continuité piétonne sur l'île et une valorisation paysagère mais aussi écologique avec l'implantation d'une zone de biodiversité. Certains espaces adjacents à la Rosière, tels l'Île de Champagne, seront à terme intégrés à la zone de biodiversité ce qui créera « La Réserve Naturelle Communale de l'Île de Champagne ». Ainsi une partie du nord de la ville sera un pôle de biodiversité.

## Ville fleurie

Très attentive à l'entretien de son patrimoine arboré, ses plates-bandes, pelouses et massifs fleuris, la Ville a vu ses efforts couronnés par l'obtention puis la conservation de la 3<sup>e</sup> fleur du concours régional des villes fleuries, pour son cadre de vie.



## La forêt

La forêt s'étend sur 1600 hectares. Le massif des 3 forêts (L'Isle-Adam, Carnelle, Montmorency) est inscrit à l'inventaire des sites et monuments naturels. Le tracé des routes a été pensé pour faciliter la chasse à courre, aujourd'hui interdite.



© Mélanie Scannavino Vidil

## Les hébergements

- Cf rubrique « Annuaire des commerçants et entreprises »
- Campings Cf. p. 189
  - Gîtes Cf. p. 189
  - Chambres d'hôtes p. 189
  - Hôtels Cf. p. 189





RESTAURANT & LOUNGE BAR  
CRÉATEUR D'ÉVÉNEMENTS TRAITER

Ici, on célèbre  
l'art de vivre à la Française,  
les bons produits,  
l'allégresse...

Les Bons Vivants.



01-34-08-02-00

24 AVENUE DES ÉCURIE DE CONTI  
L'ISLE-ADAM



VERRE CLAIR  
VÉRANDAS - PORTES - FENÊTRES



Verre Clair  
depuis  
1988  
Marque de qualité

- Vérandas
- Portes d'entrée
- Fenêtres
- Volets
- Portails
- Stores
- Pergolas et carports
- Portes de garage



Showroom : 2 boulevard d'Arcole, ZAC du Grand Val  
Tél : 01 34 73 28 96 [www.verreclair.fr](http://www.verreclair.fr)



L'ISLE-ADAM  
AU QUOTIDIEN

## L'Isle-Adam au quotidien

- » p. 46 Les démarches en ligne
- » p. 46 Élections
- » p. 47 État-civil - Déclarations
- » p. 50 Urbanisme, voirie et réseaux divers
- » p. 52 Archives municipales
- » p. 52 Le culte
- » p. 53 Le cimetière
- » p. 53 Divers
- » p. 54 La collecte des déchets
- » p. 57 Les transports
- » p. 58 Les jardins familiaux
- » p. 58 La sécurité
- » p. 61 L'environnement
- » p. 65 Ville numérique

## Les démarches en ligne

### LES DÉMARCHES EN LIGNE ET LES FORMULAIRES DÉMATÉRIALISÉS

Via le site Internet de la Ville, les Adamois peuvent réaliser par voie électronique la plupart de leurs démarches administratives. Plus besoin de se déplacer au Castelrose, la Mairie-annexe, pour demander un acte de naissance, de mariage ou de décès, un duplicata du livret de famille, s'inscrire sur les listes électorales, contacter la mairie ou encore faire des signalements.

### PARCOURS ET RECENSEMENT CITOYEN

Garçons et filles doivent se présenter à la mairie de leur domicile dès la date anniversaire de leurs 16 ans pour se faire recenser. Cette obligation légale est à effectuer dans les trois mois qui suivent le 16<sup>e</sup> anniversaire et est nécessaire pour se présenter aux concours et examens publics (ex : baccalauréat ou permis de conduire).

### UN SERVICE SUPPLÉMENTAIRE MIS À DISPOSITION DES ADAMOIS

Le principal intérêt des démarches en ligne réside dans son accessibilité 24h/24 et 7j/7, les Adamois n'auront plus besoin de se déplacer en Mairie aux horaires d'ouverture. Néanmoins, toutes les démarches continueront de s'effectuer sur place pour ceux qui le souhaitent car il ne s'agit pas de remplacer un service par un autre mais bel et bien de proposer un service supplémentaire aux Adamois.

## Élections

### VOUS VENEZ D'AVOIR 18 ANS

Si vous avez été recensé à 16 ans à L'Isle-Adam, vous recevrez un courrier qui vous indiquera que vous êtes inscrit automatiquement sur la liste électorale. Nous vous conseillons toutefois d'appeler le 01 34 08 19 13 afin de vous en assurer et notamment s'il y a eu un changement d'adresse entre vos 16 et 18 ans.

- ▶ Vous habitez depuis peu à L'Isle-Adam
- ▶ Vous avez changé d'adresse dans L'Isle-Adam
- ▶ Vous avez changé d'état-civil

#### ⇒ INSCRIVEZ-VOUS SUR LES LISTES ÉLECTORALES

Renseignements au Castelrose - Service des élections

☎ 01 34 08 19 13

#### Le bureau des élections est ouvert :

Lundi au jeudi : 8h30 - 12h / 13h30 - 17h30

Vendredi : 8h30 - 12h / 13h30 - 17h

Samedi : 8h30 - 11h30

L'inscription est reçue toute l'année et devra être déposée personnellement au plus tard le 6<sup>e</sup> vendredi précédent le scrutin.

Se munir d'une pièce d'identité et d'un justificatif de domicile (quittance de gaz, d'électricité ou de loyer, etc. sauf téléphone).

Les électeurs doivent signaler leur déménagement même s'il a lieu à l'intérieur de la commune.

Si vous êtes absent le jour du scrutin, vous avez la possibilité de voter par procuration en vous adressant à la Gendarmerie

☎ 01 34 69 73 30

## État-civil - Déclarations\*

\* Les demandes d'actes d'état-civil peuvent être effectuées en ligne sur le site de la Ville [www.ville-isle-adam.fr](http://www.ville-isle-adam.fr)

➔ rubrique « services et démarches ».

Déclarations	Délais	Pièces à fournir	Lieu
<b>Naissance</b>	Déclaration obligatoire <b>dans les cinq jours</b> qui suivent l'accouchement (non compris le jour de la naissance). Lorsque le dernier jour du délai est un dimanche, jour férié ou chômé, ce délai est prorogé jusqu'au 1 <sup>er</sup> jour ouvrable suivant.  La reconnaissance peut se faire dans n'importe quelle mairie : - avant la naissance, par le père, ou le père et la mère, ou la mère seule. - au moment de la déclaration de naissance, par le père. - après la naissance, par le père.	Livret de famille et carte d'identité des deux parents ou carte de séjour pour les étrangers. + reconnaissance anticipée si il y a lieu + choix de nom. + justificatif de domicile de moins de 3 mois	Mairie du lieu de naissance
<b>Reconnaissance d'enfant</b>		Pièce d'identité + justificatif de domicile de moins de 3 mois	N'importe quelle Mairie
<b>Mariage</b>	Délai de 3 mois avant la célébration. (délai minimum : 1 mois pour les résidents adamois) La date sera prise sur réservation écrite au bureau de l'Etat civil; dès le mois de novembre de chaque année.	Dépôt du dossier : Du lundi au vendredi : 8h30-11h30 / 13h30-17h Samedi : uniquement sur rendez-vous	Domicile ou résidence du futur époux ou de la future épouse. Preuve de domicile à L'Isle-Adam.
<b>Décès *</b>	Dans les 24h suivant le décès ou la constatation du décès.	Livret de famille ou carte d'identité, à défaut, tous renseignements d'état-civil relatifs au décédé.	Mairie du lieu de décès

\* Crématorium le plus proche : Saint-Ouen-l'Aumône. ☎ 01 34 21 25 00



# Etat-civil - Déclarations\*

\* Les demandes d'actes d'état-civil peuvent être effectuées en ligne sur le site de la Ville [www.ville-isle-adam.fr](http://www.ville-isle-adam.fr)  
→ rubrique « services et démarches ».

Pièces désirées	Pièces à fournir	Lieu	Observations
Copie intégrale de l'acte - de naissance* - de mariage* - de décès**	- Noms et prénoms - Date de naissance + noms, prénoms des parents - Date du mariage* - (nom, prénom(s), date et lieu de naissance des 2 époux). - Date et lieu du décès - Extrait d'acte de naissance sans filiation - (nom, prénom(s), date de naissance) ** - Extrait d'acte de naissance avec filiation - (nom, prénom(s), date de naissance) **	Mairie où l'acte a été enregistré ou pour les Français nés hors de France : Ministère des Affaires Étrangères BP 1056 - 44035 Nantes Cedex <a href="https://pastel.diplomatie.gouv.fr/dali">https://pastel.diplomatie.gouv.fr/dali</a>	Par courrier : joindre à la demande une enveloppe timbrée à votre adresse + copie de la carte d'identité * En Mairie : l'intéressé majeur ou parent (pour les mineurs) sur présentation d'une pièce d'identité et du livret de famille (mineur). ** Toutes personnes majeures. Toutes demandes par Internet seront envoyées à domicile
Livret de famille (duplicata)	Imprimé à remplir à la Mairie du domicile		Joindre la copie du justificatif de domicile + pièce d'identité
Recensement militaire	Livret de famille + CNI + preuve de domicile	Mairie du domicile	Garçons et filles doivent se présenter le mois qui suit la date anniversaire des 16 ans. Obligatoire pour se présenter aux concours et examens publics (ex : baccalauréat ou permis de conduire)
PACS	Dossier Internet : notice + formulaires pour vos démarches - Mairie du domicile - Notaire	Prendre rendez-vous à la Mairie du domicile	Mention sur l'acte de naissance
Certificat d'hérédité		Notaire avec mention sur l'acte de décès	Ne sont plus délivrés en Mairie
Copie conforme	Les copies conformes n'existent plus depuis le 1 <sup>er</sup> octobre 2001. Uniquement pour l'administration étrangère sur présentation du formulaire de demande du pays concerné		Original + photocopie du document
Légalisation signature	CNI ou passeport + preuve de domicile	Mairie du domicile	Document à signer en Mairie (état-civil) + présence obligatoire du signataire

## CARTE NATIONALE D'IDENTITÉ (C.N.I.) (GRATUITE)

- La carte d'identité à portée de clic !
- Je peux faire ma pré-demande en ligne : dossier (remplace le CERFA papier) ([ants.gouv.fr](http://ants.gouv.fr) ou France connect (compte personnel)).
- Je gagne du temps.
- Je m'adresse à l'une des 35 Mairies à ma disposition.
- Mon titre est plus sûr.
- Retrouvez la liste des Mairies sur [www.val-doise.gouv.fr](http://www.val-doise.gouv.fr)
- Sur rendez-vous uniquement au Castelrose du lundi au samedi**
- ☎ 01 34 08 19 07
- La carte d'identité d'une personne majeure est valable 15 ans, celle d'un enfant mineur est valable 10 ans.
- Les cartes d'identité sont gratuites sauf en cas de vol ou de perte : 1 timbre fiscal à 25 €.

## Pour prendre rendez-vous en ligne,

allez sur le site de la ville et dès la page d'accueil, rubrique « services et démarches »

## PASSEPORT BIOMÉTRIQUE

- Dans toutes les Mairies de France munies du dispositif :
- sur rendez-vous au ☎ 01 34 08 19 07
- restitution obligatoire de l'ancien passeport pour le retrait du nouveau.

## Pour prendre rendez-vous en ligne,

allez sur le site de la ville et dès la page d'accueil, rubrique « services et démarches »

## PRÉPARATION AU MARIAGE CIVIL

- Le mariage est un acte public, juridique et solennel par lequel un couple s'engage l'un envers l'autre, devant et envers la société, pour fonder ensemble un foyer dans la durée. Cet engagement confère des droits mais aussi des devoirs qu'il est important de bien connaître.
- Aussi pour porter à la connaissance des futurs époux, l'information la plus complète sur le mariage civil, une réunion de préparation est proposée à la Mairie selon un calendrier annuel. Ces réunions sont animées par Armelle Chapalain, Adjointe au Maire et formatrice certifiée par l'association laïque Cap Mariage. Les échanges permettent d'aborder le déroulement de la cérémonie ainsi que différents thèmes tels que le respect, la parentalité, le choix d'un régime matrimonial, les obligations légales...
- Renseignements et inscriptions auprès du service de l'état-civil :
- ☎ 01 34 08 19 13
- ✉ [s.etatcivil@ville-isle-adam.fr](mailto:s.etatcivil@ville-isle-adam.fr)

## PACTE CIVIL DE SOLIDARITÉ (PACS)

- Dorénavant, l'enregistrement de la déclaration du Pacte Civil de Solidarité (Pacs), de sa modification et dissolution, est transféré des tribunaux d'instance aux Mairies. Une mesure entrée en vigueur au moment où ce contrat de vie commune atteint sa « majorité ».
- Pour se pacser, les partenaires doivent s'adresser à l'officier d'état civil du lieu de résidence commune déclaré. La compétence des notaires reste inchangée.
- Un contrat avec des droits et des devoirs**
- Le Pacs, instauré en 1999, est un contrat ouvert à tous les couples, sous certaines conditions. Les partenaires doivent rédiger une convention, puis la faire enregistrer en fournissant plusieurs documents (actes de naissance...).
- Les partenaires ont des obligations réciproques, comme s'apporter une

aide matérielle et une assistance en cas de difficultés. Le Pacs produit des effets en matière fiscale, sur les droits sociaux, les biens et le logement des partenaires. En revanche, la conclusion d'un Pacs ne produit aucun effet sur le nom d'usage et la nationalité.

**Renseignements et dossiers CERFA**

Notices et formulaires :

- Déclaration n°15725\*02
- Convention n° 15726\*02
- Internet n°52176\*02

Dépôt du dossier sur rendez-vous

☎ 01 34 08 19 13 / 01 34 08 19 16

Vous pouvez vous rapprocher d'un notaire ou du tribunal d'instance pour de plus amples renseignements sur la rédaction de la convention.

**FINANCES PUBLIQUES**

**Centre des Finances Publiques de L'Isle-Adam**

2 Rue des Joséphites - ☎ 01 34 69 38 30

Ouverture d'un espace numérique à la trésorerie avec ordinateur en libre-service donnant accès aux services en ligne de la DGFIP.

**IMPÔTS**

**DDFIP du Val d'Oise**

5 avenue B. Hirsch - 95000 CERGY PONTOISE CEDEX - ☎ 01 34 25 27 02

Nombreuses démarches en ligne sur [impots.gouv.fr](https://impots.gouv.fr) :

- Déclaration des impôts, paiement des impôts, règlement d'une amende ou d'une facture communale, mise à disposition de documents fiscaux, achat de timbre fiscal, prise de rendez-vous.

*Urbanisme et règlement local de publicité*

**URBANISME**

Secrétariat

☎ 01 34 08 19 44

Certains projets font l'objet d'une autorisation spécifique du Maire, après instruction d'un dossier déposé au Castelrose. Il existe différentes autorisations d'urbanisme en fonction de la nature du projet, de sa situation, de sa surface.

TRAVAUX NE PORTANT PAS CRÉATION D'EMPRISE AU SOL OU DE SURFACE DE PLANCHER	DEMANDE AUTORISATION	DÉLAI D'INSTRUCTION MINIMAL (majoré en cas de consultation de service extérieur)
• Ravèlement ou modification de l'aspect extérieur	Déclaration préalable	1 mois
• Clôtures	Déclaration préalable	1 mois
• Changement de destination	Déclaration préalable	1 mois
• Changement de destination accompagné d'une modification de la structure porteuse ou de la façade	Permis de construire	2 mois
• Remplacement des fenêtres, portes, volets...	Déclaration préalable	1 mois
• Pose de panneaux solaires	Déclaration préalable	1 mois
• Coupe et abattage d'arbres situés en espace boisé classé	Déclaration préalable	1 mois
• Division de terrain sans création d'équipements communs	Déclaration préalable	1 mois
• Démolition (tout type)	Permis de démolir	2 mois

TRAVAUX NE PORTANT PAS CRÉATION D'EMPRISE AU SOL OU DE SURFACE DE PLANCHER	DEMANDE AUTORISATION	DÉLAI D'INSTRUCTION MINIMAL (majoré en cas de consultation de service extérieur)
• Ravèlement ou modification de l'aspect extérieur	Déclaration préalable	1 mois
• Clôtures	Déclaration préalable	1 mois
• Changement de destination	Déclaration préalable	1 mois
• Changement de destination accompagné d'une modification de la structure porteuse ou de la façade	Permis de construire	2 mois
• Remplacement des fenêtres, portes, volets...	Déclaration préalable	1 mois
• Pose de panneaux solaires	Déclaration préalable	1 mois
• Coupe et abattage d'arbres situés en espace boisé classé	Déclaration préalable	1 mois
• Division de terrain sans création d'équipements communs	Déclaration préalable	1 mois
• Démolition (tout type)	Permis de démolir	2 mois
TRAVAUX PORTANT CRÉATION D'EMPRISE AU SOL OU DE SURFACE DE PLANCHER		
Travaux sur constructions existantes ayant pour effet de créer :		
• Une emprise au sol ou une surface de plancher > 5m² et ≤ 20m²	Déclaration préalable	1 mois
Une emprise au sol ou une surface de plancher > 20m² et ≤ 40m²	Déclaration préalable Permis de construire	1 mois 2 mois
- si emprise au sol ou la surface de plancher total ≤ 170m²		
- si emprise au sol ou la surface de plancher total > 170m²	Permis de construire	2 mois
• Une emprise au sol ou une surface de plancher > 40m²	Permis de construire	2 mois
Constructions nouvelles, ayant :		
• Une emprise au sol ou une surface de plancher > 5m²	Déclaration préalable	1 mois
• Une emprise au sol ou une surface de plancher > 20m²	Permis de construire	2 mois
TRAVAUX NE NECESSITANT PAS D'AUTORISATION		
Les travaux dispensés de demande d'autorisation auprès du service urbanisme doivent cependant respecter les règles du P.L.U. de la commune.		
• Piscine avec un bassin ≤ 10 m² • Châssis, serres dont la hauteur ≤ 1, 80 m • Murs de soutènement • Construction < 12 m de hauteur et d'une surface de plancher ou une emprise au sol ≤ 5 m² • Création de terrasse de plein pied		

**VOIRIE**

**Secrétariat** ☎ 01 34 08 19 57

TRAVAUX	DEMANDE AUTORISATION	DÉLAI D'INSTRUCTION
• Aménagement d'un commerce	Autorisation de travaux au titre de l'accessibilité et de la sécurité	1 mois minimum

Cette liste est non exhaustive, pour plus de renseignements, contactez le service de l'Urbanisme. Les formulaires sont disponibles au Castelrose ou téléchargeables sur le site internet. 🌐 [www.ville-isle-adam.fr](http://www.ville-isle-adam.fr)

La reprise, même en l'état, la transformation ou l'aménagement d'un Etablissement Recevant du Public (ERP) sont soumis à plusieurs autorisations d'urbanisme.

**COMMERCES : RÈGLEMENT LOCAL DE PUBLICITÉ**

**Secrétariat** ☎ 01 34 08 19 44

TRAVAUX	DEMANDE AUTORISATION	DÉLAI D'INSTRUCTION
• Pose, remplacement ou modification d'enseigne	Demande d'enseigne	2 mois minimum
• Modification de façade	Déclaration préalable	1 mois minimum



## Archives municipales

Que vous soyez chercheur en sciences humaines ou sociales, généalogiques, scolaires ou simple citoyen, les archives municipales sont à votre entière disposition.

Vous y trouverez :

- Registres paroissiaux et d'état-civil depuis 1610
- Registres des délibérations municipales depuis 1789
- Registres des permis de construire depuis 1950
- Bulletins municipaux depuis 1980 et Guides pratiques depuis 1975

Sur demande écrite ou rendez-vous auprès de l'archiviste.

### Renseignements

☎ 01 34 08 19 07

## Le culte

### LE CULTE CATHOLIQUE

#### Secteur paroissial de l'Isle-Adam et Parmain "Les 3 clochers"

Presbytère : 44 grande rue

☎ 01 34 69 01 88

✉ [paroissedelisleadam@gmail.com](mailto:paroissedelisleadam@gmail.com)

Curé : Père Thé Anh NGUYEN

🌐 <https://www.facebook.com/ParoisseDeLIsleAdamParmain>

🌐 [www.paroissedelisleadam.com](http://www.paroissedelisleadam.com)

Le Père Thé Anh NGUYEN, curé, et le Père Bienvenue VIDJINLOKPON, vicaire, reçoivent sur rendez-vous ☎ 01 34 69 01 88.

#### Accueil au presbytère

mardi, jeudi, vendredi et samedi 10h-12h30

mercredi et vendredi 15h-19h ; samedi 15h-17h

(quelques modifications possibles pendant les vacances scolaires)

#### ▸ Messes



Samedi 18h en l'église St Martin de l'Isle-Adam  
Dimanche : 9h en l'église du Sacré Cœur de Parmain

11h en l'église St Martin de l'Isle-Adam

Mardi 19h en l'église St Martin de l'Isle-Adam

Mercredi 19h en l'église St Martin de l'Isle-Adam

(18h adoration et confessions)

Jeudi 19h en l'église du Sacré Cœur de Parmain

(18h adoration et confessions)

Vendredi 7h en l'église St Martin de l'Isle-Adam

Nuit d'adoration chaque premier vendredi du mois, 21h, en l'église du Sacré Cœur de Parmain, s'achevant par une messe mariale le samedi matin à 9h

▸ Pour la préparation au baptême, au mariage, à la première communion, à la confirmation, pour le catéchisme, l'aumônerie ou l'entraide paroissiale, consultez le site ou contactez la paroisse.

▸ Pour le baptême des petits enfants, se présenter 4 mois avant la date souhaitée.

▸ Pour le mariage, se présenter un an avant la date souhaitée (tenir compte d'un afflux de demandes de mai à septembre).

▸ Pour les demandes d'obsèques : premier contact avec l'entreprise des pompes funèbres de votre choix, puis préparation de la cérémonie avec la paroisse.

#### Aumônerie de l'hôpital (Fondation Chantepie-Mancier)

☎ 01 34 69 29 29

## Le cimetière

Gardien responsable

☎ 01 34 69 49 97

### Horaires d'ouverture :

Hiver (du 2 novembre au 31 mars) de 8h à 17h

Été (du 1<sup>er</sup> avril au 1<sup>er</sup> novembre) de 7h30 à 19h

### Inhumation

Lors du décès d'un proche, la famille peut faire procéder aux funérailles à L'Isle-Adam si le défunt est décédé sur le territoire de la commune, si le défunt était domicilié dans la commune ou si une sépulture de famille existe. L'inhumation a lieu dans un délai pouvant varier de 36 à 72 heures (en fonction de la sépulture à ouvrir et des regroupements de corps à effectuer). Pour cela, contacter une société de pompes funèbres habilitée par la Préfecture du Val-d'Oise. Les démarches devront être accomplies auprès du Service état-civil.

Les concessions sont accordées pour une durée de 15 ans - 30 ans.

Les cavurnes (caveaux d'urnes funéraires) sont concédées pour une durée de 30 ans.

La Ville dispose également d'un jardin du souvenir pour la dispersion des cendres.



### JARDIN DU SOUVENIR

Dépose des cendres et pose d'une plaque gratuite (demande d'autorisation auprès de la Mairie).



## Divers

### LES BILLETTERIES AUTOMATIQUES

- Banque Populaire - 31 Grande Rue
- Banque Populaire - Galerie marchande - Le Grand Val
- B.N.P. - Paribas - 16 rue Saint-Lazare
- B.N.P. - Paribas - Place du Tillé
- Caisse d'Épargne et de Prévoyance - 39 Grande Rue
- Caisse d'Épargne et de Prévoyance - Centre Leclerc
- C.I.C. - 2 Grande Rue
- Carrefour - Galerie marchande - Le Grand Val
- Crédit Agricole - 2-4 rue Saint-Lazare
- Crédit Mutuel - 11 Grande Rue
- La Banque Postale - 46 bis Grande Rue
- Le Crédit Lyonnais (LCL) - Avenue des Écuries de Conti
- Société Générale - 23 Grande Rue

### LES BROCANTES

- Lundi de Pâques : Quartier de Nogent
- Lundi de Pentecôte : Centre-ville

## La collecte des déchets

Un arrêté municipal régit depuis 2009 la présentation et la collecte des déchets.

À l'exception des encombrants (ou monstres), les déchets doivent être déposés dans des conteneurs ou bacs normalisés AFNOR mis à disposition et compatibles avec le système de levage des engins de collecte. L'utilisation des sacs, cartons et autres conteneurs est interdite.

**La sortie des conteneurs est autorisée la veille du jour de collecte à partir de 19h et leur rentrée doit être opérée avant 14h le jour de collecte.**

### Rappel du règlement des sorties des poubelles

La présentation des conteneurs, dans le cadre de la collecte des ordures ménagères, est réglementée par l'arrêté municipal n° AP2016/002 du 15 janvier 2016. Son non-respect vous expose à une amende de 38 euros.

### ORDURES MÉNAGÈRES RESIDUELLES

Les déchets biodégradables si non compostés, les déchets d'hygiène (mouchoirs, coton, essuie-tout, couche culottes, protections périodiques...), les lingettes, la litière minérale. Bac gris anthracite ou vert bouteille.

**Jours de collecte dans toute la ville : lundi / jeudi**



### BIODECHETS

Le syndicat TRI-OR propose un composteur en plastique ou en bois (contre une participation de 25€ pour ce modèle) à l'issue d'une formation dans ses locaux. Voir les modalités sur le site [www.tri-or.fr](http://www.tri-or.fr).

### EMBALLAGES, PAPIERS ET CARTONS

Tous les emballages : emballages en plastique, emballages métalliques ; les briques alimentaires ; les cartons secs ; tous les papiers non déchirés (séparer les films entourant les magazines).

Ils doivent être disposés vides, non imbriqués et en vrac dans le bac. Inutile de les laver.

**NB** : tous les objets doivent être portés en déchetterie ou en ressourcerie (notamment les jeux et jouets).

**Bac à couvercle jaune**

**Jour de collecte dans toute la ville : vendredi**



### EMBALLAGES EN VERRE

Les bouteilles, les bocaux, les flacons et les pots en verre, vidés et sans couvercle, y compris les emballages de cosmétiques.

**NB** : la vaisselle ne doit pas être placée dans ce bac. Elle doit être apportée en déchetterie.

**Bac à couvercle vert**

**Jour de collecte : 1<sup>er</sup> vendredi du mois**

Indications sur le calendrier de collecte ou renseignements au ☎ 01 34 70 05 60

Le calendrier des collectes est également téléchargeable sur le site internet

[www.tri-or.fr](http://www.tri-or.fr)



### ENCOMBRANTS - OBJETS DE GRANDES DIMENSIONS

La collecte des encombrants se fait sur rendez-vous, sauf pour les collectifs de plus de 50 logements dont la collecte reste fixée un jour par mois.

- Pour obtenir un rendez-vous, appelez gratuitement le N° vert 0800 089 095 ou remplissez le formulaire sur <https://trior.collecte-encombrants.fr>.
- Retrouvez tous les détails de ce service sur [www.tri-or.fr](http://www.tri-or.fr)

### Je dois faire évacuer des encombrants...

**Pour prendre rendez-vous :**  
Je remplis le formulaire disponible sur [www.tri-or.fr](http://www.tri-or.fr) ou je téléphone gratuitement au **N° Vert 0800 089 095**

Horaires du standard :  
lundi au vendredi 8h - 12h / 13h30 - 17h

➤ Je précise la nature et le volume de mes «monstres». Je peux présenter **3 m³ au maximum**, ce qui équivaut à la capacité d'un petit utilitaire.

➤ Je conviens d'un rendez-vous avec le prestataire de collecte, **du lundi au samedi entre 7h et 19h.**

➤ On m'indique la tranche horaire du passage.

Volume maxi : 3m³  
Longueur maxi : 2m  
Largeur maxi : 1,50m  
Poids maximum par objet : 75 kg  
Branchages en fagots (bien biodégradables)  
Meubles démontés ou non.

### Ces déchets ne sont pas collectés par les encombrants... ils doivent être apportés en déchetterie :

Les meubles/objets en verre : fenêtre et porte fenêtre, aquarium, miroir, vitre...	Les piles et les batteries (téléphones, voitures).	Les pneus de voitures déjantés, propres et secs.	Les souches et les troncs d'arbres.
Les déchets issus du bâtiment : gravats, terre, parpaings, carrelage, sanitaires...	Les déchets dangereux spécifiques : solvants, pots de peinture, produits chimiques...	Les médicaments (à déposer en pharmacie), les radiographies, les déchets à risque infectieux.	

### POINTS D'APPORT VOLONTAIRE

**Rappel** : Il est formellement interdit de déposer quoique ce soit à côté des bornes et des points aériens. Si vos déchets n'entrent pas dans les points mis à votre disposition, vous pouvez les déposer en déchetterie ou prendre rendez-vous avec le service de collecte des encombrants s'ils sont collectables.



**Ordures ménagères résiduelles + emballages, papiers, cartons + emballages en verre**

- Place du Marché
- Place du Patis (entrée du parking et devant le cinéma)
- 65 Avenue Valéry Giscard d'Estaing (parking station-service)
- Avenue du Chemin Vert (Marina de l'Isle-Adam)
- Avenue Paul Thoureau (Marina de l'Isle-Adam)
- Rue du Cadran (Marina de l'Isle-Adam)
- 47 Quai de l'Oise
- Rue Léon Fort
- Chemin des 3 sources

**Emballages, papiers, cartons + emballages en verre**

- Avenue Paul Thoureau (entrée zone de biodiversité)
- 103 Avenue des Bonshommes
- 13 Avenue Jules Dupré
- Parking centre commercial Grand Val (côté station de lavage)

**Cartons uniquement**

- Place du Marché
- Place du Patis (devant le cinéma)
- Rue du Cadran

**Textiles, linges et chaussures**

Merci de déposer les vêtements dans des petits sacs ne dépassant pas 30 litres et de déposer les chaussures reliées par paire. Les dons doivent être propres et secs.

- Parking Leclerc et C.C. Carrefour Grand Val
- Allée du Dr. Jean Cailleux
- 11 avenue Jules Dupré
- Avenue Paul Thoureau
- Parking Décathlon

**Containers pour piles usagées**

Pour localiser un point qui collecte les piles et les batteries usagées, allez sur le site

<https://www.ecosystem.eco>, cliquez sur « DONNER OU RECYCLER », puis saisissez « Piles ».

**DÉCHETTERIE**

**Champagne-sur-Oise**

ZA du Paradis - Rue Pasteur Prolongée - 95660 Champagne-sur-Oise

☎ 01 34 70 05 60

✉ [info@tri-or.fr](mailto:info@tri-or.fr)

Jours d'ouverture	Hiver du 1/10 au 31/3	Été du 1/4 au 30/9
Lundi - Mardi	9h-12h30 & 14h-17h	9h-12h30 & 14h-18h
Mercredi - Vendredi		
Samedi	9h-17h	9h-19h
Dimanche	9h-12h30	9h-12h30
Jeu		
di et jours fériés	Fermé	Fermé

**Ne sont pas acceptés en déchetterie :**

- Toutes les pièces détachées automobiles et les pièces de carrosserie. Seuls les pneus et les batteries sont acceptés.
- Les bouteilles de gaz, les extincteurs.
- Le fibrociment et l'amiante.



Un caisson de réemploi est à votre disposition. Vous pouvez y déposer vos objets en bon état pour leur offrir une seconde vie.



*Les transports en commun*

**GARE S.N.C.F. L'ISLE-ADAM / PARMAIN**

**Ligne H**

Renseignements

☎ 3658

✉ [www.vianavigo.fr](http://www.vianavigo.fr)

**TRANSPORT SCOLAIRE POUR LES ÉTABLISSEMENTS DU 2<sup>E</sup> DEGRÉ**

Pour les enfants adamois scolarisés à Beaumont, Parmain, Pontoise et Saint-Ouen-l'Aumône, s'adresser au Castelrose

☎ 01 34 08 19 76

**LES LIGNES DE BUS RÉGULIÈRES**

▸ **Ligne n° 30-36 L'Isle-Adam / Montsoul et retour**

Cars Lacroix

☎ 01 30 40 56 56

🌐 [www.cars-lacroix.fr](http://www.cars-lacroix.fr)

▸ **Ligne 95-18 Cergy Pontoise / Aéroport Roissy CDG et retour**

Cars Véolia transport Conflans - Infos bus

☎ 01 39 72 74 00

🌐 [www.idf.veolia-transport.fr](http://www.idf.veolia-transport.fr)

▸ **Ligne n° 95-16 Cergy / Vallangoujard et retour**

Cars Céa Bus - Infos bus

☎ 01 34 42 72 74

▸ **Ligne 95-07 Parmain / Cergy et retour**

Cars Céa Bus - Infos bus

☎ 01 34 42 72 74

🌐 [www.girauxvaldoise.fr](http://www.girauxvaldoise.fr)

▸ **Ligne n° 13-16 Gare de Presles / Gare de L'Isle-Adam / Centre commercial La Grand Val**

Kéolis

🌐 [www.iledefrance-mobilites.fr](http://www.iledefrance-mobilites.fr)

Renseignements et horaires consultables sur les sites des compagnies de bus.

## Les jardins familiaux

Situés rue de Villiers-Adam, les jardins familiaux sont toujours très recherchés pour la culture des légumes et des fleurs. Ils sont attribués dans la limite des places disponibles à toute personne ne disposant pas de jardin.

**La demande sera effectuée par courrier auprès de Cécile Pignol, Conseillère municipale en mairie 45 Grande Rue - B.P. 90083 - 95290 L'Isle-Adam.**

Un entretien avec celle-ci sera programmé et des notions de jardinier seront exigées. Rappelons aux bénéficiaires de ces jardins qu'ils ont obligation de l'entretenir et que tout jardin abandonné ou laissé en friche sera redistribué aux nouveaux demandeurs.

## La sécurité

### LA POLICE MUNICIPALE

Clos Dambry - 1 bis, avenue de Paris

☎ 01 34 08 19 08

**L'équipe de la Police municipale a pour principales missions :**

- Police de proximité avec la population, les commerçants et les différents acteurs locaux,
- La surveillance des quartiers de la ville par patrouilles véhiculées, en motos, en VTT ou à pied,
- La surveillance du marché (les mardis, vendredis et dimanches),
- La sécurisation des manifestations, festivités et cérémonies,
- La mise en fourrière et abandon d'épave,
- La sécurité aux abords des établissements scolaires,



- La vérification et le respect des arrêtés municipaux,
- La police de l'environnement, de l'urbanisme et de la publicité,
- L'enregistrement et le suivi des chiens dangereux et errants,
- La verbalisation des individus auteurs d'incivilités et de nuisances,
- L'intervention sur tous types de faits (embarras de circulation, tapage, accident, assistance à personne, incident de voirie, trouble à la tranquillité publique),
- Les contrôles routiers portant sur les stationnements illicites et les conduites à risques (Vitesse),
- Le renseignement aux administrés et le rappel de la réglementation,
- La gestion des objets trouvés,
- La gestion de la police funéraire (surveillance des opérations funéraires suite à un décès sur la commune, inhumations, exhumations...).

### LA GENDARMERIE

Compagnie : 9 rue Bergeret

Brigade : 32 Grande Rue

☎ 01 34 69 73 30

Dépendant du groupement de gendarmerie du Val-d'Oise, la compagnie de L'Isle-Adam a autorité sur les brigades de L'Isle-Adam, Persan, Beaumont-sur-Oise, Viarmes, Luzarches et Montsoult, ainsi que sur le poste à cheval de la Garde Républicaine, la Brigade de Recherche et le Peloton de Surveillance et d'Intervention de la Gendarmerie. Au total, ce sont près de 120 gendarmes qui sont implantés dans cette unité. Ils interviennent dans le domaine de la recherche dans des missions complexes de police judiciaire, des enquêtes, la lutte contre la délinquance pour des interventions délicates ou les trafics de stupéfiants, mais également dans le domaine des attentats où ils interviennent avec des équipements lourds. Ils ont également un rôle au niveau de la formation militaire.

Pour la brigade de Gendarmerie de L'Isle-Adam, 26 gendarmes y sont affectés. Ils interviennent sur les communes de L'Isle-Adam, Parmain, Presles et Nerville-la-Forêt et ont un rôle de protection et de prévention au service de la population. Elle assure également des missions diverses dans le domaine de la :

- Sécurité publique opérationnelle : assistance et secours, maintien de l'ordre.
- Sécurité routière : prévention, contrôles.
- Police judiciaire : constatation d'infractions.
- Police administrative : enquêtes de moralité.

### LA GARDE RÉPUBLICAINE

Le poste à cheval de L'Isle-Adam est un détachement de la Garde Républicaine implanté depuis 1997 sur la commune. Il est composé de six militaires de la Gendarmerie Nationale et doté de quatre chevaux. Premier poste à cheval du département, il a pour mission la surveillance des massifs forestiers et le renfort aux autres unités de la Gendarmerie. Il participe également aux divers services d'honneur locaux et nationaux. Forts de leur attachement à leurs missions de service public, les cavaliers de la Garde Républicaine entretiennent des relations privilégiées avec le public.

### LE CENTRE DE SECOURS DES SAPEURS-POMPIERS

13 rue de Mériel

Tél. administration

☎ 01 34 08 18 30

L'effectif comprend un total de 72 sapeurs-pompiers, dont 13 professionnels et 59 volontaires.



### Communes défendues

- Butry-sur-Oise
- L'Isle-Adam
- Mériel
- Parmain

## Les jeunes Sapeurs Pompiers de L'Isle-Adam

*S'engager en tant que JSP, revient à adhérer à une association sportive, affiliée à la Fédération Nationale des Sapeurs Pompiers et L'Union départementale des Sapeurs Pompiers du Val d'Oise au Ministère de l'Intérieur, au sein de laquelle des règles sont à respecter. L'objectif de cette formation est essentiellement de réaliser un travail sur le savoir-être à la caserne afin d'intégrer le corps des sapeurs pompiers dont les maîtres mots sont la cohésion et l'esprit d'équipe. C'est un parcours en 4 ans. Les tests de sélection auront lieu chaque année en juin.*

**Activité moyenne annuelle : 1500 interventions**

### VIDÉOPROTECTION ET LE CENTRE DE SUPERVISION URBAIN

#### Vidéoprotection / Centre de Supervision Urbain

Depuis 2021, le Centre de Supervision Urbain de L'Isle-Adam, autorisé par arrêté préfectoral, est parfaitement opérationnel. Le C.S.U et la Police municipale travaillent en étroite partenariat avec la Gendarmerie nationale, ce qui permet de renforcer l'efficacité sur le terrain et la résolution de nombreuses affaires délictueuses. Compte tenu des résultats obtenus notamment en termes d'élucidation, un renforcement du dispositif a été validé.

#### La vidéoprotection contribue à :

- Assurer la sécurité des personnes et des biens.
- Intervenir immédiatement en cas de problème.
- Protéger les équipements urbains et la voirie.
- Résoudre les affaires.
- Dissuader les auteurs de délits.
- Interpeller les délinquants identifiés.
- Protéger les bâtiments publics.
- Renforcer les mesures de prévention contre les actes de violence urbaine (agressions sur la voie publique, vols...)

## Vidéoprotection

*En 2025, 100 caméras couvrent désormais l'ensemble du territoire, dont l'implantation stratégique est le fruit du travail conjoint entre la Mairie et les forces de sécurité de l'État. La vidéoprotection est un programme de compétence communautaire, qui démontre de manière très concrète l'intérêt de la mutualisation.*



### OPÉRATION TRANQUILLITÉ VACANCES

Tout au long de l'année, surveillance des habitations lorsque les occupants sont partis en vacances. Prendre contact avec le service Police municipale ou Gendarmerie pour remplir une fiche de renseignements [nom, prénom, adresse, numéro de téléphone, période concernée, personne à prévenir en cas de besoin et les différentes consignes à laisser, personnes autorisées à entrer (service de ménage, jardinier...)].

#### Gendarmerie

32 Grande Rue  
☎ 01 34 69 73 30

### Police municipale

Clos Dambry  
☎ 01 34 08 19 08  
✉ [police@ville-isle-adam.fr](mailto:police@ville-isle-adam.fr)

### ATTENTION AUX ESCROCS

La Ville de L'Isle-Adam est située en zone dite de Gendarmerie, les fonctionnaires de la Police nationale en tenue d'uniforme ou avec un brassard « Police » n'ont pas vocation à intervenir sur la commune. Dans le cas d'une présence de personne se présentant sous l'entité POLICE, il convient avant de lui ouvrir la porte, de se rapprocher de la Gendarmerie nationale pour vérification. Les policiers municipaux sont également à votre écoute et peuvent vous répondre en cas de doute, n'hésitez surtout pas à contacter les services de sécurité locaux ! Mise en garde face à des démarches frauduleuses effectuées au domicile des Adamois.

**Les personnes démarchées par ces individus sont invitées à composer le :**

- Mairie ☎ 01 34 08 19 19
- Police municipale ☎ 01 34 08 19 08
- Gendarmerie ☎ 01 34 69 73 30

**Nous appelons les particuliers et les entreprises à la plus grande vigilance au sujet de démarchages de sociétés proposant leurs services** (lutte contre les termites ou les capricornes, proposition d'isolation de toiture ou encore d'insertion d'annonces publicitaires pour l'édition de guides, publications ou autres calendriers). **Ces sociétés, malgré leurs dires, ne sont en aucun cas accréditées par la Ville.**

Certains escrocs peuvent aussi se faire passer pour de faux policiers.

**Un vrai policier ne demandera jamais d'argent, en revanche il doit présenter une carte officielle en matière plastique blanche marquée Police ou gendarmerie au centre et transversalement rayée en bleu-blanc-rouge.**

Attention aussi aux faux employés des fournisseurs d'énergie et des télécommunications, des sociétés de distribution d'eau ou de divers réparateurs soi-disant envoyés par votre syndic de copropriété. En cas de doute, appelez le service dont la personne se réclame.

### LA PARTICIPATION CITOYENNE

Une douzaine d'Adamois est en contact étroit avec la brigade territoriale autonome de L'Isle-Adam. Ces hommes et ces femmes répartis sur la commune participent à deux réunions semestrielles en mairie pour être informés des actions menées par la Police municipale et la Gendarmerie. Un échange précieux d'informations des deux parties permet de participer à la sécurité des Adamois.

## L'environnement

### LA PROPRETÉ URBAINE

#### 1- Entretien de la voie publique

8 agents, encadrés par un responsable, sillonnent les 52 km de rues à entretenir : balayage manuel, balayage et lavage mécaniques, collecte des corbeilles dès 7 heures le matin.

La commune est divisée en secteurs.

**Chacun doit participer à l'effort de propreté de la ville :**

- En utilisant les corbeilles réparties à travers la ville.

- En sortant les poubelles uniquement la veille des jours de collecte et en évitant de laisser les bacs bleus et les bacs verts sortis.
- En nettoyant devant son habitation, mauvaises herbes, feuilles, neige, papiers...

## 2- La lutte contre les graffitis et les tags

Sous la compétence de la Communauté de Communes, le nettoyage des bâtiments, poteaux, bancs, maisons et immeubles est effectué autant que nécessaire afin que ces incivilités n'endommagent pas l'image de la ville.

Ce service est gratuit pour les habitants.

Pour une intervention, contactez le ☎ 01 34 69 77 52

## 3- La campagne de dératisation

**Gratuite**, elle a lieu deux fois par an, au printemps et à l'automne. Effectuée par une société prestataire, elle traite totalement les égouts de la Ville.

Pour une intervention, contactez le ☎ 01 34 69 77 52

## 4- La campagne de dé pigeonnage

Elle a lieu deux fois par an et chaque fois que nécessaire sur demande. Les pigeons sont capturés dans des cages et éloignés de la Ville.

Pour une intervention, contactez le ☎ 01 34 69 77 52

## 5- La propreté canine

Avoir un animal, l'aimer, c'est aussi l'éduquer et accepter de respecter quelques règles de vie commune : ne pas salir les trottoirs, garder des espaces verts où les enfants peuvent jouer sans craindre « les déjections canines »...

Chacun doit participer à l'effort de propreté en utilisant les corbeilles. Les bornes de propreté canine (poubelles ou distributeurs) sont rechargées toutes les semaines. Si vous n'en avez pas à votre portée, sachez que n'importe quel sac plastique peut convenir ; en prévoir un dans sa poche dès le départ en promenade.

**Le saviez-vous ? Le règlement sanitaire du Val-d'Oise souligne que les besoins naturels des animaux ne peuvent être accomplis que dans le caniveau et les déjections doivent être ramassées, sous peine d'un procès-verbal. Le non-respect est passible d'une contravention de 1<sup>ère</sup> classe, d'un montant de 35 euros, fixé par un arrêté municipal datant de 2004.**

## LES RÈGLES DE SAVOIR-VIVRE

En octobre 2022, la Ville a adopté un plan de lutte contre les incivilités qui mentionne notamment :

### 1- Réglementation des plantations et entretien des arbres

Distance des plantations à respecter :

- Une distance minimale de 0,50 m de la limite séparatrice pour les plantations ne dépassant pas 2 m de hauteur.
- Une distance de 2 m minimum de la ligne séparatrice pour les arbres destinés à dépasser 2 m de hauteur. Obligations d'entretien et d'égouttage : tout propriétaire est tenu de couper les branches de ses arbres qui dépassent chez son voisin, au niveau de la ligne séparatrice. Le voisin n'a pas le droit de couper lui-même les branches qui dépassent, mais il a le droit absolu d'exiger qu'elles soient coupées au niveau de la limite séparatrice.

### 2- Nuisances sonores

- **Les travaux de bricolage et de jardinage** susceptibles d'entraîner une gêne par leur intensité sonore (tondeuses à gazon, tronçonneuses, perceuses...) sont autorisés par un arrêté municipal qui réglemente les horaires d'utilisation d'engins bruyants dans le territoire communal :
  - les jours ouvrables de 8h30 à 12h et de 14h à 19h30 et les samedis de 9h à 13h et de 16h à 19h
  - interdits le dimanche et les jours fériés. Il est recommandé de respecter la tranquillité de son voisinage, entre 22h et 7h.



## • Les aboiements

- Le propriétaire de l'animal doit prendre toutes les mesures nécessaires pour la tranquillité de ses voisins. Il existe ainsi des solutions pour limiter l'aboiement intempestif d'un chien : le dressage, le collier anti-aboiement.
- De même, si vous vous promenez avec votre chien sur la voie publique, celui-ci doit être obligatoirement tenu en laisse. Les chiens dangereux ont obligation de porter une muselière.

## • 3- Feux d'artifice

- Lorsque l'on veut faire un feu d'artifice chez soi, il n'y a pas besoin d'autorisation de la Mairie. Il faut juste prévenir cette dernière ou la Police municipale et la Gendarmerie. En revanche les tirs de feu d'artifice sont très réglementés en fonction des artifices ou du calibre des bombes utilisés. Pour certains, il faut remplir un formulaire de demande d'agrément préfectoral.

## • 4- Feux de jardin

- Les feux de jardin sont strictement interdits par la loi et au titre du règlement sanitaire départemental.

## Le label Ville Internet



La Ville de l'Isle-Adam, qui participe à cette opération depuis 2008, s'est vue attribuer la plus haute distinction en obtenant @@@@ arobases. Chaque année une trentaine de nouvelles actions sont proposées.

- Le label récompense la démocratisation des nouvelles technologies et de leurs usages citoyens, comme le lancement de l'application mobile, la mise en place de tableaux numériques dans les écoles ou encore la mise en place des e-services pour les démarches administratives.

## Le site de la Ville



[www.ville-isle-adam.fr](http://www.ville-isle-adam.fr)





**Mabriana**  
Créations

**Véronique M.**

Créations au crochet

06 79 02 63 00

📧 creations\_mabriana - anailis@hotmail.fr

**ATICA**

Matériels et accessoires informatiques  
pour l'entreprise

Hardware

Encres et toners marques et compatibles

Périphériques et accessoires

Périphériques de stockage

Communication mobile

Composants et connectique

Réseaux et câblages

Bagagerie, housses et étuis

📞 01 39 09 10 10

[www.aticafrance.fr](http://www.aticafrance.fr)

AMÉNAGEMENT URBAIN



UNE PME INNOVANTE  
POUR L'ÉCONOMIE  
ET LA TRANSITION  
ÉNERGÉTIQUE

**DTP21**

AU DELÀ DE VOS EXIGENCES

[dtp2i.com](http://dtp2i.com)

RÉPARATION ROUTIÈRE



- Plus dans l'air du temps, cet outil a été conçu de manière à s'adapter aux nouveaux modes d'utilisation d'internet via les smartphones, tablettes...
- Alliant qualités esthétique et visuelle, il privilégie de grandes images montrant le cadre de vie si cher à L'Isle-Adam.
- Cette nouvelle interface gagne en lisibilité et en fluidité de navigation grâce à la mise en valeur des accès directs. Les internautes optimisent ainsi du temps et des clics !
- La nouvelle présentation des actualités, sous forme de mosaïque, permet une hiérarchisation des informations en fonction de leur importance.
- L'agenda des manifestations a également été revu et offre désormais la possibilité de mettre en avant un événement longue durée. Des filtres, simplifiant les recherches par date, catégorie ou thématique, lieu ou encore type de public ont été ajoutés.
- Vous pourrez consulter plus facilement les sites internet des structures présentes sur le territoire adamois tels que ceux de la Scène Adamoise, du musée, de la bibliothèque, du cinéma, de La Plage, de la piscine ou encore de l'Office de Tourisme et de la communauté de communes (CCVO3F).
- Afin que vous puissiez suivre facilement tout ce qui se passe sur la ville, en un coup d'œil vous découvrirez les dernières publications et vidéos et resterez connectés avec L'Isle-Adam grâce aux réseaux sociaux (Facebook et Instagram), la newsletter ou encore l'application mobile.
- Pour finir, afin de développer le concept de proximité, une carte référençant les différents quartiers ainsi que les rues vous permettra de découvrir les équipements municipaux et commerçants autour de chez vous, les écoles ou bureau de vote de votre secteur, les jours de collecte des déchets...
- Nous vous invitons à découvrir cette toute nouvelle version du site de la Ville sur [ville-isle-adam.fr](http://ville-isle-adam.fr) que la Municipalité a eu à cœur de refondre afin de vous simplifier la vie tout en vous faisant bénéficier de nombreux services et démarches en ligne.

### Les démarches en ligne et les formulaires dématérialisés

*Ce service permet aux Adamois de réaliser par voie électronique la plupart de leurs démarches administratives. Plus besoin de se déplacer en Mairie ou au Castelrose, la Mairie-annexe, pour demander un acte de naissance, de mariage ou de décès, un duplicata du livret de famille, s'inscrire sur les listes électorales, contacter la mairie, signaler un dysfonctionnement sur la voirie ou l'espace public... et beaucoup d'autres encore !*

## L'application mobile

### Ville de L'Isle-Adam



L'application mobile « Ville de L'Isle-Adam : ville numérique à portée de clics » est disponible sur smartphone ou tablette ! L'application propose un accès direct aux annuaires municipaux, élus, commerces et associations. Elle permet également d'accéder au plan interactif, aux démarches administratives en ligne ainsi qu'à l'actualité et à l'agenda.

Les signalements d'anomalies (voirie, éclairage public...) ou numéros d'urgences, les accès directs vers les activités touristiques ou de loisirs, sont également des fonctionnalités que vous trouverez sur l'application.

Cette application a été construite de manière participative en prenant en compte les priorités et suggestions des Adamois grâce à un questionnaire en ligne.

Cette application se télécharge sur Google Play ou Apple Store.

## La page Facebook

### Ville isleadam



La Ville de L'Isle-Adam dispose de sa page Facebook : « Ville de L'Isle-Adam », un outil qui compte aujourd'hui plus de 12 000 fans. Vous pourrez retrouver sur cette page, animée par le service Communication et les élus municipaux, toute l'actualité de la Ville : agenda, manifestations, photos, infos pratiques... Vous pouvez y accéder depuis la page d'accueil de notre site ou directement sur [www.facebook.com/villeisleadam](https://www.facebook.com/villeisleadam).

## Le compte Instagram

### #villeisleadam



La Municipalité a lancé sa page officielle sur Instagram ! N'hésitez pas à nous rejoindre ainsi que nos 3 000 abonnés ! Vous y trouverez de superbes photos mettant en valeur le patrimoine et le cadre de vie de L'Isle-Adam.

## Le « Clin d'œil »

Pour disposer d'une information régulière, les Adamois peuvent s'abonner gratuitement au « Clin d'œil », ce qui leur permet tous les lundis de recevoir la newsletter de la Ville. Vous recevrez ainsi, par courriel, toutes les informations pratiques (travaux, fermetures boulangeries, pharmacies de garde...) et les événements (carnaval, forum des associations, animations de Noël...).

### Pour s'abonner :

- Allez sur le site Internet de la Ville et dès la page d'accueil :
- dans la rubrique « Newsletter »
- rentrez votre adresse mail
- et cliquez sur « s'abonner »

## Les panneaux lumineux

La Ville de L'Isle-Adam s'est dotée depuis 2013 de 5 panneaux d'information lumineux.

### Les utilisateurs :

- Les services municipaux
- Les associations adamoises peuvent soumettre des propositions de messages sous réserve qu'ils ne relèvent pas d'un caractère publicitaire ou commercial.
- Les sociétés privées (entreprises, commerces...) n'y ont pas accès.

### Localisation

- Parking Hubert Jolivet
- Carrefour avenues de Paris / Michel Poniatowski
- Place de la Gendarmerie
- Angle rue Saint Lazare / avenue des Écuries de Conti
- Place du Tillé
- Port L'Isle-Adam

## La fibre optique

À l'initiative du Département du Val-d'Oise et des communes, regroupés au sein de Val-d'Oise Numérique qui a confié le déploiement du réseau à Val-d'Oise Fibre, les Adamois bénéficient d'un accès internet au très haut débit.

La totalité des 5 500 foyers adamois sont éligibles à la fibre optique depuis fin décembre 2020.

Les abonnés qui souhaitent bénéficier de ce service doivent vérifier leur éligibilité auprès de l'opérateur de leur choix et contacter leur fournisseur d'accès pour effectuer leur raccordement.

Plus d'informations et test d'éligibilité gratuit pour les particuliers et les entreprises sur le site officiel [www.valdoisefibre.fr](http://www.valdoisefibre.fr).

## Le Wifi

Plusieurs points d'accès au Wifi gratuits ont été déployés, notamment à l'Office de Tourisme et à la bibliothèque Georges Duhamel, en plus de la borne mobile installée à la Plage depuis l'été 2015.

## Le Lifi

Dans le cadre de la poursuite de son programme École Numérique, la Ville de L'Isle-Adam est **pionnière en France** dans l'utilisation du Li-Fi. La technologie Li-Fi (Light Fidelity), solution innovante de communication basée sur la lumière est sans effet nocif sur les enfants. Le Li-Fi permet de transférer du contenu vers un ordinateur, tableau numérique ou tablette, grâce à l'éclairage LED, sans utiliser le Wifi. Pour fonctionner l'ordinateur doit être placé sous un faisceau de lumière, un signal lumineux invisible à l'œil nu. L'école Chantefleur est la première école-pilote maternelle en France qui propose cette nouvelle technologie. Le Li-Fi est également installé au Centre Sœur Joannès, inauguré en juin 2023 et qui rassemble le CCAS, le Multi-accueil Béatrice Mallet et le Pôle Seniors.



## ENSEMBLE SCOLAIRE NOTRE-DAME

ÉCOLE-COLLÈGE PRIVÉ CATHOLIQUE  
sous contrat d'association avec l'État



Demande d'inscription  
pour la rentrée de septembre 2027  
à téléverser sur le site  
**[www.notredame-lisleadam.org](http://www.notredame-lisleadam.org)**  
à partir du 15/10/2026  
« Et qui est mon prochain ? »

39 rue Saint-Lazare - 95290 L'ISLE ADAM  
Tél. 01 34 69 01 07



### Nacre & Plume

univers enfant de 0 à 6 ans

Prêt à porter  
Puériculture  
Vêtements de grossesse

06.99.28.14.99

24 rue Saint Lazare 95290 L'Isle Adam

 Nacre et plume [nacreetplume@gmail.com](mailto:nacreetplume@gmail.com)



*Ecole primaire privée laïque*

## La Marelle

L'ISLE-ADAM

Classes à petits effectifs (18 enfants)  
De la TPS de maternelle (2 ans ½) au CM2  
Travail personnalisé pour chaque enfant

Matériel pédagogique approprié pour tous  
Respect du programme de l'éducation nationale  
Relation harmonieuse enfants / enseignants

[www.institut-la-marelle.com](http://www.institut-la-marelle.com)

Institut La Marelle - 28 rue Charles Binder 95290 L'ISLE-ADAM - 01 34 08 29 60



# COURS

# MATHS

**BILAN OFFERT**

## Rattrapage

**Maths - Français - Anglais**  
Spécialiste déblocage et remise à niveau en individuel  
Méthode et résultats

15 rue Martel - 95290 L'Isle-Adam  
Tél. : 01 39 59 79 01 [www.soutien-scolaire-95.fr](http://www.soutien-scolaire-95.fr)



L'ENFANCE ET  
LA JEUNESSE

## La petite enfance, l'enfance et la jeunesse

- » p. 70 La petite enfance (0-3 ans)
- » p. 72 L'enfance et les affaires scolaires (3/11 ans)
- » p. 74 Les services périscolaires et extrascolaires (3-11 ans)
- » p. 76 La jeunesse
- » p. 76 Le Service Animation Jeunesse Adamois (SAJA) (11-17 ans)
- » p. 77 Les services parascolaires
- » p. 78 Les associations scolaires ou liées à l'enfance
- » p. 79 Le Conseil des droits et devoirs des familles
- » p. 79 médiation familiale 95

# La Petite Enfance (0-3 ans)

## LES ÉTABLISSEMENTS D'ACCUEIL DU JEUNE ENFANT (EAJE) MUNICIPAUX :

### ► Multi-accueil Béatrice Mallet

4 rue Dambry

☎ 01 34 69 54 76

✉ [multi-accueil-bm@ville-isle-adam.fr](mailto:multi-accueil-bm@ville-isle-adam.fr)

D'une capacité de 30 places, le Multi-Accueil Béatrice MALLET propose un accueil ponctuel et/ou régulier\* pour les enfants âgés de 10 semaines à l'entrée scolaire maternelle, du lundi au vendredi de 7h à 19h.

\* Il peut s'agir de 1 à 5 jours par semaine

L'encadrement est assuré par une équipe pluridisciplinaire composée d'une directrice titulaire d'un diplôme d'Infirmière Puéricultrice, d'une Éducatrice de Jeunes Enfants, d'Auxiliaires de Puériculture, de CAP Accompagnant Éducatif Petite Enfance, d'agents polyvalents.

#### Dates de fermeture :

- Les jours fériés
- Le pont de l'Ascension
- 1 semaine entre Noël et jour de l'An
- 1 semaine en Avril (pendant les vacances scolaires)
- 4 semaines l'été.

### ► Multi-accueil Jean de la Fontaine

54 allée des Sablières

☎ 01 34 08 86 54

✉ [multi-accueil-jdlf@ville-isle-adam.fr](mailto:multi-accueil-jdlf@ville-isle-adam.fr)

D'une capacité d'accueil de 23 places, le Multi-Accueil Jean de la Fontaine propose un accueil ponctuel et/ou régulier\* pour les enfants âgés de 10 semaines à l'entrée scolaire maternelle, du lundi au vendredi de 7h à 19h.

\* Il peut s'agir de 1 à 5 jours par semaine.

L'encadrement est assuré par une équipe pluridisciplinaire composée d'une éducatrice de jeunes enfants, d'auxiliaires de puériculture et d'agents titulaires du CAP Petite Enfance, d'agents polyvalents.

#### Dates de fermeture :

- Les jours fériés
- Le pont de l'Ascension
- 1 semaine entre Noël et jour de l'An
- 1 semaine en Avril (pendant les vacances scolaires)
- 4 semaines au mois d'Août



## Les modalités de pré-inscription pour ces deux établissements municipaux

La pré-inscription s'effectue sur rendez-vous à partir du 4<sup>e</sup> mois de grossesse pour les enfants à naître et à tout moment pour les familles au ☎ 01.34.69.77.48  
✉ [pre-inscription@ville-isle-adam.fr](mailto:pre-inscription@ville-isle-adam.fr)

Les rendez-vous de pré-inscription ont lieu tous les lundis et mercredis. Ils sont assurés, à tour de rôle, par chacune des directrices, le responsable du RPE (Relais Petite Enfance) et la responsable éducation et pédagogie petite enfance.

Les pièces suivantes doivent être apportées :

Un justificatif de domicile de moins de 2 mois (pas de facture de téléphone)

Le justificatif de grossesse et le livret de famille si l'enfant est déjà né ou si fratrie.

Pour de plus amples informations, se reporter à la plaquette petite enfance disponible sur le site de la ville.

## Pour prendre rendez-vous en ligne,

allez sur le site de la ville et dès la page d'accueil, rubrique « services et démarches »

## LE RELAIS PETITE ENFANCE (R.P.E.)

4 rue Dambry

☎ 01 34 69 77 48

✉ [ram@ville-isle-adam.fr](mailto:ram@ville-isle-adam.fr)

### Permanences d'accueil au public

Lundi : de 13h30 à 17h30

Mercredi : de 13h30 à 17h30

Vendredi : de 13h30 à 17h

### Pour les parents :

Le relais donne une information sur les différents modes d'accueil existants sur la Ville.

Il délivre une information générale en matière du droit du travail pour tout parent souhaitant employer une assistante maternelle, ou déjà employeur d'une assistante maternelle. Il oriente en cas de nécessité vers les organismes compétents.

### Pour les assistantes maternelles :

Le relais délivre une information générale en matière du droit du travail.

Il oriente en cas de nécessité vers les organismes compétents.

Il accompagne les assistantes maternelles dans leur professionnalisation.

Il propose des rencontres et des échanges de pratiques professionnelles mais aussi des temps de réunion avec des intervenants et des activités aux enfants grâce à un espace de vie dédié. Service mis à disposition des Adamois.

## LIEU D'ACCUEIL ENFANTS-PARENTS (L.A.E.P.)

L'association Pirouette en partenariat avec la CAF et le Conseil départemental du Val-d'Oise

9 place Hubert Jolivet

☎ 01 34 08 01 70

Accueil non sectorisé d'enfants de 0 à 4 ans accompagnés de leurs parents ou grands-parents.

Tous les vendredis de 9h à 11h30 et la première semaine des vacances.

Accès libre, sans inscription et anonyme.

Deux accueillants par séance dans un rôle d'écoute.





**MICRO-CRÈCHE « LA JOIE DES CHOUCHOUS » (ÉTABLISSEMENT PRIVÉ)**

19 bis avenue de Paris  
☎ 06 61 87 92 17  
✉ [lajoiedeschouchous@hotmail.fr](mailto:lajoiedeschouchous@hotmail.fr)  
Un accueil personnalisé de l'enfant et des familles : 10 places d'accueil de 7h à 19h du lundi au jeudi et de 7h à 18h le vendredi.  
Composition d'équipe : 2 CAP AEPE, 2 auxiliaires petite enfance, 1 EJE.



**MICRO-CRÈCHE « LES AMIS DE LILY » (ÉTABLISSEMENT PRIVÉ)**

11 bis avenue Michel Poniatowski  
☎ 01 34 08 26 17  
☎ 06 68 52 19 99  
✉ [lesamisdelily95@gmail.com](mailto:lesamisdelily95@gmail.com)  
Représentant : Ingrid Levy  
10 places d'accueil de 7h30 à 19h du lundi au vendredi.  
Accueil les enfants de 10 semaines à 3 ans.  
Composition d'équipe : 4 CAP AEPE, 1 EJE.



**MICRO-CRÈCHE « ISLE-ADAM MARTEL » (ÉTABLISSEMENT PRIVÉ)**

9 rue Martel  
☎ 01 73 24 86 91 - 06 40 79 52 82  
✉ [isleadam.martel@lpcr.fr](mailto:isleadam.martel@lpcr.fr)  
Représentant : Bénédicte Marseille  
12 places d'accueil.  
Accueil des enfants de 2 mois ½ à 3 ans.  
Ouverte du lundi au vendredi de 8h à 19h.  
Composition d'équipe : 4 auxiliaires petite-enfance, 1 EJE.

*L'Enfance et les Affaires  
Scolaires (3-11 ans)*

Castelrose - 1 avenue Paris  
☎ 01 34 08 19 27 ou 19 76  
[s.enfance@ville-isle-adam.fr](mailto:s.enfance@ville-isle-adam.fr)  
Horaires, voir p. 23

**LES ÉCOLES PUBLIQUES**

Écoles maternelles publiques	Écoles élémentaires publiques
<b>École Chantefleur</b> Allée des Marronniers ☎ 01 34 69 28 03 ✉ <a href="mailto:0950965h@ac-versailles.fr">0950965h@ac-versailles.fr</a> Directrice : Florence Berckelaers	<b>École Honoré de Balzac</b> Rue de l'Abbé Breuil ☎ 01 34 69 04 22 ✉ <a href="mailto:0950192t@ac-versailles.fr">0950192t@ac-versailles.fr</a> Directrice : Gaëlle Fichant

**École Dambry**  
Rue Dambry  
☎ 01 34 69 10 14  
✉ [0950626p@ac-versailles.fr](mailto:0950626p@ac-versailles.fr)  
Directrice : Emilie Cadene

**École Jean de La Fontaine**  
Rue des Sablières  
☎ 01 34 69 12 26  
✉ [0951374c@ac-versailles.fr](mailto:0951374c@ac-versailles.fr)  
Directrice : Delphine Cambien

**École Albert Camus**  
5 rue Chantepie-Mancier  
☎ 01 34 69 22 26  
✉ [0950193u@ac-versailles.fr](mailto:0950193u@ac-versailles.fr)  
Directrice : Julie Beorchia

**École Cassan**  
101 allée des Marronniers  
☎ 01 34 69 16 18  
✉ [0951303a@ac-versailles.fr](mailto:0951303a@ac-versailles.fr)  
Directrice : Delphine Folliard

**Les modalités d'inscriptions aux écoles primaires publiques**

**Toute l'année**  
Depuis 2019, la scolarisation est obligatoire en septembre de l'année des 3 ans de l'enfant et non à partir de la date anniversaire.  
**Vous souhaitez inscrire votre enfant dans une école publique de L'Isle-Adam.**  
Vous devez adresser par mail les documents suivants, à [s.enfance@ville-isle-adam.fr](mailto:s.enfance@ville-isle-adam.fr)  
▸ Livret de famille ou extrait d'acte de naissance (après Livret de famille)  
▸ Pièce d'identité des deux parents (à la suite de justificatif de domicile)  
▸ Justificatif de domicile de moins de 3 mois (pas de facture de téléphone)  
▸ Fiche de renseignements signée par les 2 parents (document téléchargeable sur le site de la ville)  
▸ Pour les couples séparés : copie du jugement statuant sur la garde des enfants  
▸ Le dossier d'inscription aux prestations péri et extrascolaires dûment complété (document téléchargeable sur le site de la ville)

**Le calcul du Quotient Familial**

**(A partir de juin et jusqu'au 30 septembre)**  
Le tarif des participations familiales est calculé en fonction des revenus du foyer. Il est à renouveler tous les ans et s'applique aux prestations de la restauration scolaire, de l'accueil de loisirs, des centres de vacances, etc.  
▸ Le calcul du QF se fait uniquement par mail via l'adresse : [s.enfance@ville-isle-adam.fr](mailto:s.enfance@ville-isle-adam.fr)  
▸ Justificatif de domicile de moins de 3 mois (pas de facture de téléphone)  
▸ Avis d'imposition (N-2) du foyer - pour les indépendants : bilan comptable ou déclaration du chiffre d'affaire. Uniquement si pas CAF.  
▸ Attestation de quotient CAF  
▸ Dernier bulletin de salaire ou notification de l'indemnité journalière France Travail

## CAISSE DES ECOLES PUBLIQUES PRIMAIRES

Président : Sébastien Poniatowski  
 Vice-Présidente : Claudine Morvan-Le Brec'h  
 Administrée par la Vice-Présidente, des Conseillers municipaux, des représentants de l'Éducation Nationale et de la Préfecture, des parents d'élèves élus, la Caisse des Ecoles Publiques Primaires aide financièrement les établissements scolaires dans leurs projets pédagogiques ; elle complète ainsi l'apport des familles ou de la coopérative scolaire pour les diverses activités (aide aux familles, sorties éducatives, organisation de spectacles...).

## ÉCOLES PRIMAIRES PRIVÉES

### ► Ensemble Scolaire Notre-Dame maternelle et primaire (privé sous contrat)

Inscriptions scolaires à l'Ensemble Scolaire Notre-Dame.

Directrice : Geneviève Vinzant

39 rue Saint-Lazare - BP 20076

☎ 01 34 69 01 07

🌐 [www.notredame-lisleadam.org](http://www.notredame-lisleadam.org)

### ► La Marelle (École élémentaire privée laïque)

Directrice : Sabine Aubel

☎ 06 84 32 31 05

✉ [Sabine.Aubel@free.fr](mailto:Sabine.Aubel@free.fr)

🌐 [www.institut-la-marelle.com](http://www.institut-la-marelle.com)

*Les services périscolaires et extrascolaires (3-11 ans)*

## Le Portail Famille

Le portail famille est un service en ligne à la disposition des familles dont les enfants fréquentent les structures de la Petite Enfance, de l'Enfance et des Affaires Scolaires.

Ce service permet de :

- Gérer les plannings des prestations péri et extrascolaires (accueils matin/soir, restauration scolaire, étude/post-étude, mercredis et vacances scolaires) ouverture de droits sur le portail famille.
- Visualiser des flashs infos
- Télécharger des formulaires, des factures ...
- Payer les factures en ligne

Pour activer votre compte, vous devez prendre contact avec le service enfance / affaires scolaires

soit par mail 📧 [s.enfance@ville-isle-adam.fr](mailto:s.enfance@ville-isle-adam.fr)

soit par téléphone ☎ 01 34 08 19 27 ou 01 34 08 19 76.

## LA RESTAURATION SCOLAIRE

- Elle est réservée aux enfants scolarisés dans une école primaire (maternelle ou élémentaire) publique de la ville. Chaque école dispose d'un restaurant scolaire.
- L'élaboration des repas est confiée à un prestataire extérieur. Une commission établit les menus pour 2 mois en concertation avec les enseignants, les parents d'élèves, les élèves, les référents communales de restauration scolaire et une diététicienne.



- L'organisation et la gestion de ce service sont détaillées dans le règlement intérieur téléchargeable sur le site de la ville ou le portail famille.

## LES ACCUEILS PÉRISCOLAIRES

- Ces accueils sont réservés aux enfants scolarisés dans une école primaire (maternelle ou élémentaire) publique de la ville.

• **L'accueil matin** de 7h à 8h20 (élémentaires et maternelles)

• **L'accueil soir** de 16h30 à 19h (élémentaires et maternelles)

• **L'étude** de 16h30 à 18h (réservée aux élémentaires – choisir entre l'étude ou l'accueil soir)

• **L'accueil post-étude** de 18h à 19h (réservée aux enfants fréquentant l'étude)

• L'organisation et la gestion de ces prestations sont détaillées dans le règlement intérieur téléchargeable sur le site de la ville ou le portail famille.

• **Le pédibus** est un ramassage scolaire pédestre entre l'école Jean de la Fontaine et l'école Camus. Pour tout renseignement contacter l'ALSH Jean-Paul Nomblot.

## LES ACCUEILS EXTRASCOLAIRES

### ► L'ALSH Jean-Paul Nomblot (Accueil de Loisirs Sans Hébergement Jean-Paul Nomblot)

Allée du Docteur Jean Cailleux

☎ 01 34 69 23 84 - 06 80 71 87 03

✉ [alsh@ville-isle-adam.fr](mailto:alsh@ville-isle-adam.fr)

Direction : Sandy Robinet / Gaëlle Doignies / Andgelyna Burbant

**Accueil de loisirs maternel et élémentaire**

• Ouvert les mercredis et les vacances scolaires (toutes les petites vacances et les 2 mois de l'été) pour les enfants Adamois de 3 à 11 ans (jusqu'au CM2).

• Horaires d'ouverture : de 7h à 19h

• Les plannings des activités sont disponibles sur le site de la ville.

• Les places sont ouvertes en priorité aux enfants dont les deux parents travaillent, et dans la limite des places disponibles.

• L'organisation et la gestion de ces accueils sont détaillées dans le règlement intérieur téléchargeable sur le site de la ville ou le portail famille.





## Les modalités d'inscriptions aux prestations péri et extrascolaires

Pour une première inscription (vous êtes nouvel arrivant ou vous êtes Adamois mais votre enfant est scolarisé hors commune ou dans le privé) vous devez vous présenter au service enfance/affaires scolaires afin de procéder à la création de votre dossier administratif (modalités identiques à celle d'une inscription scolaire).

Pour un renouvellement de prestations, le dossier est à déposer au service enfance/affaires scolaires chaque année avant le 30 juin.

## La Jeunesse

### LES ÉTABLISSEMENTS

#### Enseignement secondaire

##### Collège Pierre et Marie Curie

1 rue Jean Droit

☎ 01 34 69 01 83

Principal : Franck Feret

##### Ensemble Scolaire Notre-Dame (Collège)

(Enseignement privé sous contrat)

39 rue Saint-Lazare - BP 2007

☎ 01 34 69 01 07

Directrice : Mme Elbaz-Malalel

##### Lycée Fragonard

3 rue Fragonard

☎ 01 34 08 19 91

Proviseur : Pierre Le Brun

### ENSEIGNEMENT SUPÉRIEUR

#### Lycée Fragonard

☎ 01 34 08 19 91

B.T.S. Commerce International

B.T.S. Professions immobilières

## Le Service Animation Jeunesse Adamois (11-17 ans)

### SAJA

Allée du Docteur Jean Cailleux

☎ 01 34 69 23 84 / 06 80 70 03 33

✉ [alsh@ville-isle-adam.fr](mailto:alsh@ville-isle-adam.fr)

Direction : Sandy Robinet

Animatrice référente : Margot Geudon

### ACTIVITÉ JEUNESSE (PETITES VACANCES)

La Municipalité organise lors des petites vacances des activités pour les jeunes de 11 à 17 ans dans toutes les infrastructures de la Ville : piscine, gymnase, stade, sorties occasionnelles... Un accueil jeunesse est proposé le mercredi de 13h30 à 17h (activités sportives et artistiques).

Renseignements auprès de la direction du SAJA.

### PASS LOISIRS (PENDANT LE MOIS DE JUILLET)

- En partenariat avec certaines associations, la Municipalité propose un large éventail d'activités tant culturelles que sportives pour les jeunes de 11 à 17 ans. Des sorties, nuitées, veillées peuvent être proposées.
- Renseignements auprès de la direction du SAJA.

## Les modalités d'inscriptions au SAJA

Pour une première inscription (vous êtes nouvel arrivant ou votre enfant n'a pas fréquenté une école primaire publique de L'Isle-Adam) vous devez vous présenter au service enfance/affaires scolaires afin de procéder à la création de votre dossier administratif (modalités identiques à celle d'une inscription scolaire) puis déposer le dossier d'inscription au SAJA (dossier téléchargeable sur le site de la ville). Pour un renouvellement d'inscription, le dossier est à déposer au SAJA.

### SÉJOURS ÉTÉ (6 / 14 ANS)

- Chaque année la municipalité propose des séjours durant l'été aux enfants Adamois. La liste de ces séjours est publiée sur le site de la ville en mars/avril.
- Le formulaire de pré-inscription est mis à disposition sur le site de la ville et à déposer au service enfance/affaires scolaires.

### LE CONSEIL MUNICIPAL DES JEUNES (VOIR PAGE P. 19)

## Le film municipal

Découvrez le film municipal mettant la jeunesse adamoise à l'honneur sur le site internet de la Ville, dès la page d'accueil dans « Vidéos »

## Les services parascolaires

### MÉDECINE SCOLAIRE

#### Dr Dominique Dewerd

Consultations au CMS du secteur Persan/L'Isle-Adam, école Jean Jaurès  
95340 Persan

☎ 06 25 17 64 68

✉ [cms.lisleadam@ac-versailles.fr](mailto:cms.lisleadam@ac-versailles.fr)

Secrétariat : Marion Bréteau

#### Infirmières scolaires :

- Collège Pierre et Marie Curie - BP 31040 L'Isle-Adam

☎ 01 34 69 01 83

✉ [johanna.szarzynski@ac-versailles.fr](mailto:johanna.szarzynski@ac-versailles.fr)

- Lycée Fragonard

☎ 01 34 08 19 91

Gabrielle Turban

✉ [gabrielle.turban@ac-versailles.fr](mailto:gabrielle.turban@ac-versailles.fr)

#### En cas d'urgence :

Appeler l'Inspection Académique du Val-d'Oise

Santé Scolaire

☎ 01 79 81 22 94

### AIDE AUX JEUNES

#### Centre Médico Psycho Pédagogique (C.M.P.P.)

16 rue Édouard Bourchy - 95260 Beaumont-sur-Oise

☎ 01 34 70 18 40

Directrice : Vanessa Morin

Accueil, avec leurs familles, des enfants, des adolescents et jeunes adultes de 0 à 20 ans.

- **Réseau d'Aide Spécialisée aux Enfants en Difficulté (R.A.S.E.D.)**  
 École Camus - rue Chantepie Mancier  
 ☎ 01 34 69 34 47  
 De l'école maternelle au CM2.
- **Centre d'Information et d'Orientation (C.I.O.)**  
 1 place des Arts - 1<sup>er</sup> étage - Porte E1- 95000 Cergy  
 ☎ 01 34 33 37 00  
 ✉ cio-pontoise@ac-versailles.fr  
 Responsables : Gilles Gautheron et Sylvie Stein  
 Permanence : les jeudis de 17h à 20h - Centre sportif Amélie Mauresmo  
 Uniquement sur rendez-vous.
- **Inspection académique**  
 Immeuble « le Président »  
 2 A avenue des Arpents - 95520 Osny  
 ☎ 01 79 81 22 22  
 ✉ ce.ia95@ac-versailles.fr  
 Inspecteur académique : Olivier Wambecke  
 Secrétariat ☎ 01 79 81 20 80
- **Inspection académique de circonscription de la Haute Vallée de l'Oise**  
 16 rue Nationale - 95260 Beaumont-sur-Oise  
 Mme Serrano  
 Assistante : Mme Amiche  
 ✉ ce.0952021f@ac-versailles.fr  
 ☎ 01 30 83 45 47
- **Rectorat**  
 3 boulevard de Lesseps - 78017 Versailles Cedex  
 Recteur : Etienne Champion  
 ☎ 01 30 83 44 44

## HANDICAPÉS MENTAUX

- **L'A.P.E.D. Espoir (voir en p. 87)**

## Les associations scolaires ou liées à l'enfance

### ASSOCIATIONS DE PARENTS D'ÉLÈVES DE L'ENSEIGNEMENT PUBLIC

- **Les écoles maternelles publiques**  
**Ecole Chantefleur "Ensemble pour Chantefleur"**  
 ✉ pe.chantefleur@gmail.com  
**Ecole Jean de la Fontaine**  
 ✉ ape3400@peep.asso.fr  
**Ecole Dambry "Dambry ensemble"**  
 dambryensemble@sfr.fr
- **Les écoles élémentaires publiques**  
**Ecole Cassan "Ensemble pour Cassan"**  
 ✉ pe.cassan95@gmail.com  
**Ecole Albert Camus**  
 PEEP Aurore Mathure  
 UPRI Kamila Oudachene

### Ecole Honoré de Balzac "Ensemble pour Balzac"

✉ ensemblepour balzac@gmail.com

### Les collèges et lycée

#### Collège Pierre et Marie Curie

FCPE - Philippe Rollé

✉ collegepmc.fcpe95@gmail.com

PEEP - Guénaëlle Blanchou

✉ ape3400@peep.asso.fr

#### Lycée Fragonard

PEEP - Aurélie Abot

✉ ape3400@peep.asso.fr

### LES ASSOCIATIONS DE PARENTS D'ÉLÈVES DE L'ENSEIGNEMENT PRIVÉ SOUS CONTRAT

#### Association de Parents d'Élèves de l'École Libre (A.P.E.L.)

« Nous, parents, sommes les premiers éducateurs de nos enfants et avons à cœur à leur donner du sens à vie. Tout naturellement les parents de l'A.P.E.L. apportent leur soutien au projet éducatif par des actions concrètes, car nos fonctions principales sont de représenter les parents, les accueillir, les informer et participer à la vie de l'établissement ».

### ASSOCIATIONS LIÉES À L'ENFANCE

Maison des Lycéens (cf, p. 125)

Mille-pattes adamois (Le) (cf, p. 125)

## Le Conseil des droits et devoirs des familles

Le Conseil s'inscrit dans un objectif de soutien à la fonction parentale, de diversification et de graduation des mesures d'aide à la parentalité développées en amont, avec la protection de l'enfance, qu'elles soient administratives ou judiciaires. Un lieu de concertation et d'écoute pour les familles ayant des difficultés à exercer leur autorité parentale. Il est constitué de deux représentants de l'état et de l'Adjoint au Maire en charge de la Sécurité ainsi que l'Adjoint au Maire en charge de l'Enfance.

## Médiation familiale 95

Sur rendez-vous

61, rue de la Petite Plaine

☎ 01 34 69 57 59 / 06 88 64 57 59

🌐 www.mediationfamiliale95.com



## SERVICE INFORMATIQUE À LA PERSONNE A DOMICILE

Interventions à L'Isle-Adam et  
ses alentours ☎ 01 34 15 52 32



Dépannage et réparation sur site dans notre agence au  
34 boulevard Victor Bordier 95370 Montigny les Cormeilles



Organisation d'obsèques • Monuments, Travaux et Fleurissement  
Prévoyance obsèques

*Maison familiale centenaire*

L'histoire commence  
à Deuil-la-Barre



1925

Notre agence à L'Isle-Adam

2025



### Agence de L'Isle-Adam

22 ter avenue Michel Poniatowski, 95290 L'Isle-Adam  
(près du cimetière) – 09 84 39 63 43

Depuis 1925, la Maison RÉGIS guide et aide les familles endeuillées  
en leur apportant des services funéraires de qualité, dans le respect  
de leur choix et leurs volontés, en toute transparence.



[www.pompesfunebresregis.fr](http://www.pompesfunebresregis.fr)



*Action sociale*

L'ACTION  
SOCIALE

- » p. 82 Le C.C.A.S.
- » p. 84 Pôle Senior
- » p. 85 Le service logement
- » p. 86 Les partenaires
- » p. 87 Associations ou organismes à caractère social
- » p. 89 Les services d'aide à domicile
- » p. 89 Les établissements d'accueil
- » p. 91 Les associations

# Le C.C.A.S. (Centre Communal d'Action Sociale)

4 rue Dambry )

☎ 01 34 69 03 29

✉ [centre.social@ville-isle-adam.fr](mailto:centre.social@ville-isle-adam.fr)

## Heures d'ouverture :

Du lundi au jeudi : 9h-12h / 14h-17h30

Vendredi : 9h-12h / 14h-17h

Fermeture au public le mardi après-midi

## SON RÔLE ET SON FONCTIONNEMENT

Le Centre Communal d'Action Sociale est un établissement public administratif communal. Il est administré par le Maire, Président de droit du conseil d'administration ou en son absence par le vice-président.

Le C.C.A.S. a une personnalité juridique distincte de celle de la commune : il dispose d'un conseil d'administration, d'un budget propre, d'un personnel. Le conseil d'administration est composé pour moitié, de membres élus en son sein par le Conseil municipal et pour moitié, de membres nommés par le Maire ; ces membres nommés sont choisis parmi les personnes participant aux actions de préventions, d'animation, de réinsertion et de développement social menées dans la commune. Les missions du C.C.A.S. sont définies par l'article L.123-5 du code de l'action sociale et des familles.



## SES MISSIONS

### Les missions confiées par la loi

- Participation à l'instruction de certains dossiers (aide légale, Revenu de Solidarité Active...)
- Domiciliation
- Aide à la constitution de demande Complémentaire Santé Solidaire (C.S.S.)

### Les missions confiées par la municipalité dans le cadre de compétences données par la loi aux CCAS

- Animation et développement de l'action municipale dans le champ social (personnes démunies, personnes âgées...)
- Organisation et gestion des interventions (aides facultatives...)
- Gestion des demandes et attributions de logements sociaux
- Portage de repas.

### Où vous adresser ?

- Personne seule ou couple sans enfant :  
C.C.A.S. ☎ 01 34 69 03 29
- Parent isolé avec enfant de - de 3 ans ou à naître :  
CAF ☎ 01 30 73 69 68
- Famille avec enfants de + de 3 ans :  
Service Social Départemental situé à Persan ☎ 01 34 33 58 40

### Les aides facultatives

Après rencontre avec un travailleur social et constitution d'un dossier, une demande d'aide pourra être présentée à la commission permanente du

- C.C.A.S. qui accorde à titre ponctuel des aides financières au regard des dossiers soumis à la décision du conseil d'administration.
- Ces aides peuvent concerner : des impayés de loyers, d'énergie ou autres, des aides alimentaires et des aides à l'enfance.

## SES DOMAINES D'INTERVENTION

- Le CCAS intervient dans le cadre des domaines suivants : RSA, ouverture des droits, précarité énergétique, hébergement et logement, préventions des expulsions, la santé et le handicap, la vulnérabilité, le maintien au domicile et l'aide alimentaire.

### RSA

- Suivi des demandes de R.S.A. (Revenu de Solidarité Active).

### Dépôt de votre demande : où vous adresser ?

- Personne seule ou couple sans enfant :  
C.C.A.S. ☎ 01 34 69 03 29
- Parent isolé avec enfant de - de 3 ans ou à naître :  
CAF ☎ 01 30 73 69 68
- Famille avec enfants de + de 3 ans :  
Service Social Départemental situé à Persan ☎ 01 34 08 10 64

### Impayés de loyer / Prévention des expulsions

- Il est vivement recommandé aux personnes ayant des difficultés ou des retards dans le paiement de leur loyer de contacter très rapidement les services du CCAS, du Département ou des bailleurs sociaux. Dans la majorité des cas, des solutions sont trouvées et les expulsions évitées.

### Handicap

- Dossiers M.D.P.H. (Maison Départementale des Personnes Handicapées)**  
Demande de carte d'invalidité, allocation adulte handicapé, carte mobilité inclusion...

## SES PERMANENCES

### A.D.I.L. (Agence Départementale d'Information sur le Logement)

- 13 boulevard de l'Hautil - 95092 Cergy Cedex
- Prise de rendez-vous avec un juriste ☎ 01 87 49 03 33
- Prime rénov'énergétique ☎ 01 30 32 83 15
- ✉ [www.adil95.org](http://www.adil95.org).

- Permanence le 1<sup>er</sup> vendredi du mois de 13h30 à 17h au CCAS. Elle a pour mission d'informer gratuitement les usagers sur leurs droits et obligations, sur les solutions de logement qui leur sont adaptées, notamment sur les conditions d'accès au parc locatif et sur les aspects juridiques et financiers de leur projet d'accession à la propriété, ceci à l'exclusion de tout acte administratif, contentieux ou commercial.

### Mission locale

- Sur rendez-vous les 1<sup>er</sup> et 3<sup>e</sup> lundi après midi du mois. ☎ 01 34 70 41 23
- Assistante sociale CAF tous les mercredis sur rendez-vous ☎ 01 30 73 69 68

## LES PERMANENCES À L'ESPACE CULTUREL

### Médiateur municipal

- Sur rendez-vous ☎ 01 34 08 19 19
- Plus de permanence, réorienter vers la Maison de la Justice et du Droit à Persan

### Avocats

- 2<sup>e</sup> samedi de chaque mois sans rendez-vous, de 9h à 11h

### Écrivain public

- sur rendez-vous. Contacter l'accueil de l'espace culturel



## Pôle Seniors

### LES DOSSIERS ADMINISTRATIFS

#### ▸ Carte Améthyste

Réduction (demi-tarif) ou gratuité sur les transports en commun : RATP ou SNCF banlieue.

- Personne de + de 65 ans non imposable
- Adulte handicapé
- Titulaire d'une pension d'invalidité catégorie 2 ou 3
- Ancien combattant âgé de + de 65 ans
- Veuve de guerre de + de 65 ans
- Pour les personnes imposables, une participation est demandée

#### ▸ Dossiers A.P.A. (Aide Personnalisée à l'Autonomie)

Allocation servant à pallier la perte d'autonomie versée par le Conseil départemental aux personnes utilisant un service d'aide à domicile, un service de portage des repas ou en cas de placement en établissement.

#### ▸ Prise en charge des frais d'hébergement en maison de retraite

Certains établissements sont agréés par l'Aide Sociale ce qui permet de bénéficier d'une prise en charge par le Conseil départemental. Aide soumise aux conditions de ressources du demandeur et des obligés alimentaires.

#### ▸ Téléalarme

C.C.A.S. ☎ 01 34 69 03 29

Ce système permet aux personnes âgées de déclencher un appel en cas de problème. Gratuit pour les personnes non imposables.

### LES ACTIVITÉS

- Le Pôle Senior propose toute l'année des activités pour nos aînés (gymnastique douce, relaxation dynamique, sorties, conférences, spectacles, sport cérébral...).

#### Inscription au C.C.A.S., 4 rue Dambry

☎ 01 34 69 03 29

✉ [centre.social@ville-isle-adam.fr](mailto:centre.social@ville-isle-adam.fr)

Un certificat médical d'aptitude à la pratique d'un sport vous sera demandé pour une pratique régulière.

### LES SORTIES

- sortie fin d'année pour les seniors adamois, conférences, spectacles
- sortie organisée en été sur inscription pour les Adamois non imposables.

C.C.A.S. ☎ 01 34 69 03 29

### LE PLAN CANICULE

Recensement volontaire des personnes âgées, seules ou en couple. En cas de canicule, les personnes recensées sont contactées par téléphone afin de vérifier leur bon état de santé. Vous pouvez également nous signaler une personne isolée.

Formulaire d'inscription téléchargeable sur le site de la Ville.

C.C.A.S. ☎ 01 34 69 03 29

### LE PORTAGE DES REPAS À DOMICILE

Pour les personnes de + de 65 ans ou handicapées.

Repas portés à domicile toute la semaine (du lundi au dimanche).

Modalités et renseignements ☎ 01 34 69 03 29

### NOCES D'OR, DE DIAMANT ET DE PLATINE

- Que vous soyez ou non mariés à L'Isle-Adam, le Maire et son Conseil municipal seront heureux d'organiser, à votre demande, une cérémonie à l'occasion de vos noces d'or (50 ans), de diamant (60 ans) ou de platine (70 ans) dans les Salons d'honneur de la Mairie.

C.C.A.S. ☎ 01 34 69 03 29

### LA SEMAINE BLEUE

- Cette semaine nationale des retraités et personnes âgées, organisée en octobre par le C.C.A.S., est l'occasion pour les acteurs qui travaillent régulièrement auprès des aînés, d'organiser tout au long de la semaine des animations qui permettent de créer des liens entre générations en invitant le grand public à prendre conscience de la place et du rôle social que jouent les seniors dans notre société.

### LE COLIS DE NOËL

- Un colis de Noël est offert à toute personne de plus de 70 ans dans l'année en cours et domiciliée depuis au moins un an dans la commune, après inscription auprès du C.C.A.S.

C.C.A.S. ☎ 01 34 69 03 29



## Le service logement



- Le logement social concerne les logements sociaux réservés aux familles ou personnes dont le revenu ne dépasse pas un certain seuil.
- Le plafond des ressources est déterminé au niveau national.
- Les propriétaires de logements sociaux sont des sociétés publiques ou privées.
- La répartition des logements se fait par quota entre Action Logements (anciennement 1% patronal), la Préfecture, les bailleurs sociaux et la Commune.

### LE RETRAIT ET LE DÉPÔT D'UNE DEMANDE

#### ▸ Sur internet

✉ [www.demande-logement-social.gouv.fr](http://www.demande-logement-social.gouv.fr)

#### ▸ En format papier

- Imprimer et remplir le CERFA de la demande de logement social qui se

trouve sur [www.service-public.fr](http://www.service-public.fr), ou récupérer un formulaire auprès du C.C.A.S. et le déposer auprès d'un service qui enregistre les demandes (bailleurs, service logement du C.C.A.S.) en y joignant les pièces justificatives réglementaires.

### LE TRAITEMENT DES DOSSIERS

Toute demande de logement social est enregistrée sous un numéro unique d'enregistrement **régional** centralisé par la préfecture du département. Chaque demande est valable un an à compter de sa date de dépôt. Le demandeur est averti avant la date d'expiration de sa demande pour le renouvellement. Sans réponse, la demande sera radiée.

#### Ce dispositif a pour but de permettre :

- la prise en compte de toutes les demandes de logement locatif social
- leur examen prioritaire en cas d'attente anormalement longue (supérieure à trois ans)
- une meilleure transparence dans les attributions

### LES RECOURS POSSIBLES

#### Droit Au Logement Opposable (D.A.L.O.)

Vous souhaitez faire valoir votre D.A.L.O. devant la commission de médiation du Val-d'Oise :

- contacter le C.C.A.S. ☎ 01 34 69 03 29
- télécharger le formulaire D.A.L.O. et la notice d'information concernant la demande de logement ou d'hébergement sur le site de la Ville ☒ [www.ville-isle-adam.fr](http://www.ville-isle-adam.fr)

Le formulaire est à déposer en préfecture ou sous-préfecture ou à envoyer à : Commission de médiation de la préfecture du Val-d'Oise - TSA 36725 - 95905 Cergy-Pontoise Cedex 9

#### Constat d'insalubrité

En cas de problème d'insalubrité, il est nécessaire de s'adresser à la Police Municipale qui fera un constat de l'état du logement et transmettra son rapport au service concerné.

Clos Dambry - 1 bis, avenue de Paris

☎ 01 34 08 19 08

## Les partenaires

### UNITÉ D'INTERVENTION SOCIALE ET MÉDICO-SOCIALE DE BEAUMONT-SUR-OISE

Centre social Louis de Mazade  
7 rue Léon Godin - 95260 Beaumont-sur-Oise  
☎ 01 34 33 59 00

Horaires d'ouverture :

Du lundi au vendredi de 8h30 à 12h30 et de 13h30 à 17h20

### SÉCURITÉ SOCIALE

☎ 36 46

Lundi - Vendredi de 8h30 à 17h30

Numéro d'appel unique (Coût d'un appel local depuis un poste fixe)

☒ [www.ameli.fr](http://www.ameli.fr)

### CAF

☎ 32 30

Du lundi au vendredi de 9h à 12h30 puis de 13h30 à 16h30.

### Conseil

Lorsque je contacte la CAF par téléphone, je pense à me munir de :

- ma carte allocataire
- mon code confidentiel

#### Pour l'envoi de vos courriers, une adresse unique

CAF du Val-d'Oise  
TSA 56921  
95018 Cergy-Pontoise Cedex

### LA MAISON DE LA JUSTICE ET DU DROIT

82 avenue Gaston Vermeire  
95340 Persan

### LE TRANSPORT À LA DEMANDE

La CCVO3F a mis place depuis le 1<sup>er</sup> janvier 2023 un service de transport à la demande afin de faciliter le quotidien des habitants de la Vallée de l'Oise pour se rendre chez le médecin, faire des courses sur les marchés de L'Isle-Adam, Méry-sur-Oise, Presles et dans les centres commerciaux de l'intercommunalité, accomplir des démarches administratives en ville ou à Cergy-Pontoise ou encore rendre visite à des proches.

Ce service s'adresse aux personnes dont l'accès aux transports collectifs ou privés est limité du fait des revenus ou de la localisation géographique : les personnes de 60 ans et plus, les jeunes demandeurs d'emploi et les demandeurs d'emploi de longue durée, les personnes bénéficiaires du RSA et les personnes en situation de handicap.

Concrètement, il suffit de s'inscrire au préalable auprès du C.C.A.S. Pour un montant de 30€ par an, vous pourrez effectuer des trajets illimités.

Renseignements : C.C.A.S., 7 rue Chantepie Mancier

☎ 01 34 69 03 29

## Associations ou organismes à caractère social

**Aide alimentaire** (cf p. 128 rubrique association)

#### Ecrivain public

Aide aux démarches administratives et rédaction de courriers à l'Espace culturel Michel Poniatowski sur rendez-vous.

☎ 01 34 69 21 38

**Secours catholique** (cf p. 130 rubrique association)

**La Conférence Saint Vincent de Paul** (cf p. 127 rubrique association)

**Les Amis du Relais Saint Martin** (cf p. 129 rubrique association)

#### Vestiaire

Château Camus - 7 rue Chantepie-Mancier

☎ 01 34 08 19 19

Dons et retraits de vêtements et linge de maison. Ouverture tous les vendredis de 14h à 17h sauf pendant les vacances scolaires.

### HANDICAP

#### L'A.P.E.D. Espoir

1 impasse du Petit Moulin - 95340 Persan

☎ 01 30 28 48 81

☒ [secretariat.dg@aped-espoir.fr](mailto:secretariat.dg@aped-espoir.fr)

☒ [www.aped-espoir.fr](http://www.aped-espoir.fr)

Président : Georges Planas



- Directeur général : Laurent Billard
- L'Association de Parents d'Enfants Déficients l'Espoir a été créé en 1963.
- **Elle gère 8 établissements :**
  - **L'Institut Médico-Educatif l'Espoir (I.M.E.)**  
Château de la Faisanderie  
90 avenue du Général de Gaulle - 95290 L'Isle-Adam  
☎ 01 34 69 04 93  
Directrice : Mme Bryche  
Il accueille 80 enfants, adolescents et jeunes adultes de 4 à 20 ans en semi-internat.
  - **L'E.S.A.T. L'Avenir (Établissement Social d'Aide au Travail)**  
1 impasse du Petit Moulin - 95340 Persan  
Directeur : Christophe Durand  
☎ 01 30 28 74 80  
🌐 [www.cat-avenir.com](http://www.cat-avenir.com)  
Il accueille 165 travailleurs.  
Le foyer d'hébergement pour travailleurs handicapés est destiné à l'hébergement et l'accompagnement des adultes handicapés qui exercent une activité pendant la journée, en milieu ordinaire, en entreprise adaptée ou en milieu protégé.  
Le service S.I.A.M.A.T. (Service Intermédiaire d'Aide et de Maintien Au Travail) est ouvert et accueille 30 adultes handicapés à temps partiel, il est inclus dans les locaux de l'ESAT.
  - **Le Centre d'Habitat**  
34 chemin des Trois Sources - 95290 L'Isle-Adam  
☎ 01 34 08 17 00  
Directrice : Séverine Bailleul - Le foyer héberge 42 adultes handicapés.  
- Le Service d'Accompagnement à la Vie Sociale (S.A.V.S.) 24 adultes dans des logements à L'Isle-Adam et communes environnantes.  
- Le foyer logement de Persan accueille 21 adultes.  
**Le Service d'Accueil de Jour (S.A.J.) et d'Hébergement (S.A.J.H.) Maurice Guiot**  
1 rue Edmond Bourgois - 95340 Persan  
☎ 01 30 28 00 74  
Directrice : Katia Beaubois  
S'adresse à des adultes handicapés en incapacité de travailler.  
S.A.J. : accueille en journée 44 adultes handicapés.  
S.A.J.H. : héberge 30 adultes handicapés.
  - **La Résidence d'Accueil pour Personnes Handicapées Âgées ou Vieillissantes « Les Aubins » (RA-PHAVIE)**  
2 allée Joseph Marie Jacquard - 95820 Bruyères-sur-Oise  
☎ 01 30 28 37 50  
Directrice : Sophie Dehaut  
Accueille 27 adultes handicapés dont 19 en hébergement.
  - **L'Institut Médico-Educatif « Du Bois d'En-Haut » (I.M.E.)**  
7 rue du Parc - 95300 Ennery  
☎ 01 34 25 74 05  
🌐 <http://imeduboisdenhaut.blogspot.fr/>  
Directeur : Patrick Golob  
Accueille 60 enfants, adolescents et jeunes adultes de 4 à 20 ans.
  - **Le Service d'Accueil de Jour et d'Hébergement (S.A.J.H.) « l'Horizon »**  
4 rue du Lieutenant Guilbert - 95620 Parmain  
☎ 01 34 08 11 40  
🌐 <http://sajhlhorizon.blogspot.fr/>  
Directrice : Marie-Claude Rambeau-Hirtz  
Accueille 46 adultes handicapés dont 39 en hébergement.

- **Le Centre Médico-Psycho-Pédagogique (CMPP) des Régions de Beaumont, L'Isle-Adam et Persan**  
16 rue Edouard Bourchy - 95260 Beaumont-sur-Oise  
☎ 01 34 70 18 40  
Accueille, avec leurs familles, des enfants, des adolescents et jeunes adultes de 0 à 20 ans.

### APF FRANCE HANDICAP

- 5 rue de l'Europe - 95600 Eaubonne  
☎ 01 30 10 60 60  
Représentant départemental : George Tag  
Représentante déléguée APF Val d'Oise : Annie Parage  
☎ 06 70 60 20 12  
Mouvement pour le soutien, la défense, la représentation et l'insertion des personnes en situation de handicap et leur famille.

## Les services d'aide à domicile

### LES ASSOCIATIONS :

- **A.F.A.D.** (cf rubrique « Associations » p. 126)
- **S.S.I.A.D.**  
(cf rubrique « Associations » p. 112).
- **Les sociétés commerciales** (cf « Services à la personne » p. 192)

## Les établissements d'accueil

### HÔPITAL GÉRIATRIQUE L'ISLE-ADAM / PARMAN FONDATION CHANTEPIE-MANCIER

- (voir rubrique « La Santé » p. 111)

### RÉSIDENTE SENIORS « HAPPY SENIOR » (ÉTABLISSEMENT PRIVÉ)

- 13 rue du Docteur Senlecq  
☎ 01 82 40 02 99  
🌐 [www.residencehappysenior.fr](http://www.residencehappysenior.fr)  
✉ [contact.adamoise@happysenior.fr](mailto:contact.adamoise@happysenior.fr)  
Mme Pauline Fourous  
Située en centre-ville, à proximité des commerces au cœur de la vie locale, la résidence compte une centaine d'appartements accessibles à la location uniquement.

### VILLAGE D'OR 1 « LES ALLÉES LE NÔTRE »

- Rue Jean Droit  
Cette résidence sociale pour seniors compte 66 logements (dont 100% de logements sociaux).

### VILLAGE D'OR 2 « RÉSIDENCE DE LA CLAIRIÈRE »

- Allée Docteur Jean Cailleux



## HÔPITAL GERIATRIQUE

Fondation Chantepie Mancier - l'Isle-Adam

### HÔPITAL DE JOUR D'ÉVALUATION CONSULTATIONS MEMOIRE BILANS GÉRIATRIQUES

☎ 01 34 69 76 29 ✉ ambulatorie@hgiap.fr

### SERVICE DE SOINS INFIRMIERS À DOMICILE

☎ 01 34 08 04 78 ✉ contactssiad@hgiap.fr

Pour les autres services, consultez notre site internet : [www.chantepiemancier.fr](http://www.chantepiemancier.fr)

## RÉSIDENTE QUAI DES BRUMES

Maison de retraite à Parmain



**Des solutions d'accueil  
adaptées et personnalisées  
en court ou long séjour**

**Un conseil, une information ?**  
Nos équipes engagées  
sont à votre écoute

☎ 01 34 08 98 00

44 rue du Maréchal Foch,  
95620 Parmain

Un établissement



## Senior Compagnie

L'Isle Adam



**50%**  
de crédit  
d'impôt

avec ou sans avance  
immédiate selon la  
situation

**NOUVEAU :**  
L'expert du service d'aide  
à domicile près de chez vous !

[lisle-adam@senior-compagnie.fr](mailto:lisle-adam@senior-compagnie.fr) 01 34 55 66 25

52 avenue des Bonshommes - 95290 L'Isle Adam

[senior-compagnie.fr](http://senior-compagnie.fr)

- Résidence intergénérationnelle située dans le petit bois entre le lycée Fragonard et le Centre de Loisirs J.P. Nomblot. Elle compte 72 logements réservés aux seniors et 32 logements intergénérationnels (dont 100% de logements sociaux).

## Les associations

### D'AIDE À LA PERSONNE ET À DOMICILE

- S.S.I.A.D. Chantepie Mancier (Service de soins infirmiers à domicile) (cf p. 127)
- E.S.A. (Equipe Spécialisée à Domicile) fait partie de S.S.I.A.D. Chantepie Mancier (cf p. 127)
- A.R.I.A.F. (cf p. 126)

### QUI S'ADRESSENT PLUS PARTICULIÈREMENT AUX ÂÎNÉS

- Le club Arc-en-Ciel (voir rubrique « Associations » p. 131)
- Association H.A.P.I. (voir rubrique « Associations » p. 129)



audika.fr

**ESSAI  
GRATUIT  
30 JOURS<sup>(1)</sup>**

**BILAN  
AUDITIF  
GRATUIT\***

**Prenez rendez-vous  
avec vos experts de l'audition**

**AUDIKA L'ISLE ADAM  
25 avenue de Paris  
95290 L'ISLE ADAM  
Tél. 01 34 69 21 47**

Ouvert du lundi au vendredi de 9h30 à 12h30 et de 14h à 18h.

 **Audika**  
Experts et à votre écoute

\*Bilan non médical. (1) Sans engagement. Uniquement sur prescription médicale.  
Valable sur toutes les aides auditives, hors frais d'emboute. Voir conditions en centre.  
Audika Groupe - SAS au capital social de 283.500 euros - 6 rue Fructidor - CS 35580 - 75819 PARIS CEDEX 17 - 310 612 387 RCS Paris



## La santé

- » p. 95 Organismes sanitaires liés à la maternité
- » p. 97 Coordonnées des pharmacies
- » p. 99 Annuaire des professions médicales et paramédicales
- » p. 108 Clinique Conti
- » p. 110 Centre Aqua Kiné Santé
- » p. 111 Hôpital gériatrique L'Isle-Adam / Parmain  
Fondation Chantepie-Mancier
- » p. 112 Laboratoires d'analyses médicales
- » p. 113 Vétérinaires



**YOGA THÉRAPEUTE**  
PRATICIENNE **TRAME**  
**MASSAGE** AYURVÉDIQUE

Céline Dupuy est

**THÉRAPEUTE PAR LE YOGA**  
La Yoga-Thérapie permet de calmer les fluctuations...

**THÉRAPEUTE ALCHIMIQUE**  
Par le soin énergétique de la TRAME  
Soin alchimique pour lisser les émotions dues aux souvenirs. Le corps devenu conscient se révèle un puissant outil de compréhension de nos souffrances et de notre potentiel universel.

**MASSO-THÉRAPEUTE EN AYURVÉDA**  
Ces massages sont exclusivement réservés aux femmes.  
Le massage Ayurvédique Abhyanga est destiné à maintenir l'équilibre, ou le restaurer si possible. Il est un assemblage très complexe et subtil de techniques de massages et énergétiques, destinées à purifier le corps, disperser les blocages, les méfaits du stress, les contractions, les tensions, la fatigue et améliorer la circulation dans les canaux énergétiques.  
**Cabinet à Champagne-sur-Oise**

**06 81 40 44 86** [www.yogatherapie-latrame.com](http://www.yogatherapie-latrame.com)

Pour plus de renseignements sur les séances individuelles

[f celineyoga](#) [@celine\\_dupuy](#) [Celine Dupuy Yoga](#) [celinedupuy@aol.com](mailto:celinedupuy@aol.com)



**SALLE DE BAINS**  
• Création et rénovation

**PLOMBERIE**  
• Installation de sanitaire  
• Adoucisseur d'eau  
• Réparations, recherche de fuite...

**CHAUFFAGE**  
• Installation, poêles à bois et pompe à chaleur  
• Entretien et dépannage gaz ou fioul  
• Contrat d'entretien de chaudière

Existe depuis  
**50 ans**

**01 34 69 05 01**  
[www.techni-thermie.fr](http://www.techni-thermie.fr)

17 route de Creil  
95340 Bernes-sur-Oise





## Organismes sanitaires liés à la maternité

### ANTENNE SOCIALE DU CONSEIL DÉPARTEMENTAL

31, avenue Jean Jaurès à Persan

☎ 01 34 33 58 48

### CENTRE DE PLANIFICATION FAMILIALE

10 place du Marché - 95340 Persan

☎ 01 34 33 58 50

Intégrés à certains centres de Protection Maternelle et Infantile (P.M.I.), les centres de planification familiale proposent :

- des consultations gynécologiques gratuites,
- la délivrance gratuite de la contraception pour les mineurs et pour les non assurés sociaux,
- la réponse à toutes les questions sur : la contraception, la sexualité, les infections sexuellement transmissibles,
- le désir de grossesse ou l'IVG (entretien pré-IVG obligatoire pour les mineures).

Accueil gratuit dans le respect de la confidentialité

### CENTRE DE PROTECTION MATERNELLE ET INFANTILE (P.M.I.)

10 rue Eugénie Cotton - Bât. 10 - Le Village - 95340 Persan

☎ 01 34 33 58 50

Le service de Protection Maternelle et Infantile (P.M.I.) est un service départemental, placé sous l'autorité de la présidente du Conseil départemental et chargé d'assurer la protection sanitaire de la mère et de l'enfant.

Il organise des consultations et des actions de prévention médico-sociale en faveur des femmes enceintes et des enfants de moins de 6 ans. Il joue également un rôle essentiel en matière d'accueil des jeunes enfants : instruction des demandes d'agrément des assistantes maternelles, réalisation d'actions de formation ; surveillance et contrôle des assistantes maternelles ainsi que des établissements et services d'accueil des enfants de moins de 6 ans.





Boutique  
Décoration  
Salon de thé

01 34 73 18 69  
33 Grande Rue



Fleuriste  
Paysagiste

01 30 34 03 34  
2 avenue de Paris



Architecte  
d'intérieur

06 09 93 91 69  
22 rue des Écuries



CONCIERGERIE  
Lilybulle  
06 09 93 91 69  
12 av. Paul Thoureau



www.lilybulle.com

## Coordonnées des pharmacies



Nord Val-d'Oise Persan, Beaumont, Auvers et les environs

### Auvers-sur-Oise

LOYER 72 rue du Gal de Gaulle 01 30 36 75 60  
VERNIER place de la Mairie 01 30 36 70 49

### Beaumont-sur-Oise

ARVIN 42 rue Edouard Bourchy 01 34 70 28 96  
MAILLARD 2 rue Albert 1<sup>er</sup> 01 34 70 00 32  
G. PARMENTIER 6 place Gabriel Péri 01 34 70 00 19

### Butry-sur-Oise

HELIAS 71 rue de Parmain 01 34 73 06 17

### Champagne-sur-Oise

AZOU DOM 1 rue Jules Picard 01 34 70 10 80

### L'Isle-Adam

PHARMACIE DU CENTRE 22 Grande Rue 01 34 69 01 73  
PHARMACIE DE NOGENT 72 rue de Nogent 01 34 69 03 73  
JOLY-JOLLY 6 place Hubert Jolivet 01 34 69 52 85  
PHARMACIE DES PLANTES 43 Grande Rue 01 34 69 00 03

### Mériel

CHAPEL C.C. Les Rives de l'Oise 01 34 21 62 62  
VILLEMONT 7 avenue Victor Hugo 01 34 21 52 38

### Méry-sur-Oise

CHOUX 69 avenue Marcel Perrin 01 30 36 34 66  
HEMIDY C.C. route de Pontoise 01 34 21 50 56

### Parmain

BARDET 1 rue Guichard 01 34 73 02 12  
RABY C.C. Les Arcades 01 34 73 01 90

### Persan

DO PHAM 12 avenue Jean Jaurès 01 34 70 04 36  
KOKOUGAN 64 avenue Gaston Vermeire 01 34 70 04 79  
VAUDOU C.C. Les Arcades 01 30 34 61 20  
LE VILLAGE 11 rue Eugénie Cotton 01 30 34 31 29

### Presles

BRESSON 94 rue Pierre Brossolette 01 34 70 06 88

### Nesles-La-Vallee

PECQUET 23 rue Pierre Pilon 01 34 70 61 17

### Pharmacies de garde

Pour connaître la pharmacie de garde la plus proche de chez vous composez le **32 37**.

Pour les week-ends et jours fériés, la pharmacie de garde est affichée à votre officine. Informations en temps réel sur le « Clin d'œil » et les panneaux lumineux.

Pour les nuits, s'adresser à la gendarmerie

01 34 69 73 30



**sonance**  
AUDITION

Laboratoire de correction auditive  
Test d'audition gratuit  
Appareils garantis 4 ans



Christophe Chary  
audioprothésiste D.E



Julien Vidal  
audioprothésiste D.E

15, Grande Rue • 95290 L'ISLE ADAM • 01 34 08 51 66

**Aux Primeurs Adamoises**



- ✓ Des produits de qualité, frais et de saison.
- ✓ Livraison pour les professionnels et les particuliers.
- ✓ Du lundi au dimanche.

3 avenue de Paris - L'Isle-Adam  
Parking sur place - 01 34 69 49 56

**Monsieur Store**

Optimisez le potentiel de votre maison

**FPPF Mr Store**  
29 avenue Michel Poniatowski - 95290 L'ISLE-ADAM  
Téléphone : 01.34.08.52.40  
info.fppf@orange.fr



Stores  
Pergolas  
Volets  
Fenêtres

Portes d'entrée  
Portes de garage  
Portails  
Automatismes

[www.monsieurstore-lisle-adam.com](http://www.monsieurstore-lisle-adam.com)

## Annuaire des professions médicales et paramédicales

L\* signale les médecins consultant à l'extérieur et opérant à la Clinique Conti.

### AMBULANCE

#### Ambulances Adamoises

☎ 01 34 69 44 62  
18 avenue Michel  
✉ [poniatowskiambulances.adamoises@wanadoo.fr](mailto:poniatowskiambulances.adamoises@wanadoo.fr)

www.doctolib.fr  
11 rue Saint-Lazare

### CHIRURGIEN-DENTISTE

#### Dr Rudy Sebbag, Dr Sarah Auchere, Dr Sarah Hagege

☎ 01 34 69 09 99  
5 Grand'place Hubert Jolivet

#### Dr Philippe Henrion, Dr Lé, Dr Lesport

☎ 01 34 69 16 16  
6 avenue des Écuries de Conti

#### Dr Hannane Aïssaoui, Dr Anabela Aquilina, Dr Diana Palacean

☎ 01 34 08 51 73  
12 avenue des Ecuries de Conti  
✉ [cabinet.aquilina@gmail.com](mailto:cabinet.aquilina@gmail.com)

#### Dr Ahmed Achili, Dr Bohbot Yoram, Dr Litzie Nataf,

☎ 01 34 69 58 85  
Dr David Messas, Dr Daniel Wenger, Dr Alexandre Wenger, Dr Maxime Attias

☎ 01 34 69 57 27  
1 Carré Mansart, 6 rue Mellet  
☎ 01 34 08 06 00

#### Dr Anne Lahmer

☎ 01 34 69 03 49  
4 bis rue de Villiers-Adam

#### Dr Philippe Ribet

✉ [pribet@phil-dentaire.fr](mailto:pribet@phil-dentaire.fr)  
www.dr-ribet.fr

#### Cabinet Phil Dentaire

☎ 01 34 69 03 18 - 01 34 69 58 85 - 01 34 08 06 00  
1 Carré Mansart - rue Mellet  
✉ [pribet@phil-dentaire.fr](mailto:pribet@phil-dentaire.fr)  
✉ [assistante@phil-dentaire.fr](mailto:assistante@phil-dentaire.fr)

#### Dr Claudine Schmalholtz-Ribet

☎ 01 34 69 39 56  
18 bis avenue de Paris  
✉ [claudine.schmalholtz@free.fr](mailto:claudine.schmalholtz@free.fr)

#### Dr Sylvain ZEITOUN

52 Avenue Poniatowski  
☎ 01 34 08 27 61

#### Centre dentaire

☎ 01 81 22 40 78

Urgences dentaires, ominipratique, chirurgie dentaire et implantologie,

### ANESTHÉSIE ET RÉANIMATION

#### Dr Alaoda, Dr Bougacha, Dr Charara A., Dr Ellouze, Dr Golkar, Dr Nasilowski

☎ 01 34 08 15 76

Clinique Conti - 3 chemin des Trois Sources

### ASSISTANT(E) SOCIAL(E)

(voir rubrique « Services municipaux »  
Centre social Sœur Joannès p. 27)

### AUDIOPROTHÉSISTE

#### Audika

M. Pascal Dermouchere  
☎ 01 34 69 21 47  
25 avenue de Paris  
✉ [centre1734@audika.fr](mailto:centre1734@audika.fr)  
✉ [www.audika.fr](http://www.audika.fr)

#### Sonance Audition

☎ 01 34 08 51 66  
15 Grande Rue  
✉ [sonance.isa@gmail.com](mailto:sonance.isa@gmail.com)  
www.sonance-audition.fr

#### We audition

☎ 01 85 52 18 55  
Centre Commercial Grand Val  
✉ [weaudition.lisleadam@gmail.com](mailto:weaudition.lisleadam@gmail.com)

### CARDIOLOGUE

#### Dr Dorra Addala

☎ 01 34 08 12 74  
9 rue Chantepie-Mancier (au sein de l'Hopital Chantepie Mancier) et  
Clinique Conti - 3 chemin des Trois Sources

#### Dr Aïssou, Dr Lakhal, Dr Haziza et Dr Rehby

☎ 01 34 08 12 74  
Clinique Conti - 3 chemin des Trois Sources

### CHIROPRACTRICE

#### Leslie DANIEL

☎ 07 67 06 75 98  
✉ [danielleslie.chiropractrice@gmail.com](mailto:danielleslie.chiropractrice@gmail.com)

**parodontologie**

6 Grande Rue  
Dr Nassima Bouhitem, Dr Karim Al  
Suwaidi, Dr Lucie Mimoun  
www.doctolib.fr

**CHIRURGIE DE L'OBÉSITÉ**

Dr Attari, Dr Baubion,  
Dr M. Charara  
01 34 08 12 74  
Clinique Conti - 3 chemin des Trois Sources

**CHIRURGIEN ESTHÉTIQUE,  
PLASTIQUE ET  
RECONSTRUCTRICE**

Dr Malic Lahbabi  
01 34 69 23 66  
19 avenue de Paris  
Dr Benhaim, Dr Foussadier,  
Dr Lahbabi\*  
01 34 08 12 74  
Clinique Conti 3 chemin des Trois Sources

**CHIRURGIE GYNÉCOLOGIQUE**

Dr David, Dr Daoud,  
Dr Fotso, Dr Markou, Dr Takali,  
Dr R. Razak, Dr W. Razak,  
Dr Uzan\*, Dr Zghaier  
01 34 08 15 71  
Clinique Conti 3 chemin des Trois Sources

**CHIRURGIE DU SEIN -  
TRAITEMENT DU CANCER**

Dr M. Charara, Dr David,  
Dr Golfier  
01 34 08 12 74  
Clinique Conti 3 chemin des Trois Sources

**CHIRURGIE VASCULAIRE**

Dr Farghadani, Dr Lesage  
01 34 08 12 74  
Clinique Conti - 3 chemin des Trois Sources

**CHIRURGIE VISCÉRALE,  
DIGESTIVE ET PROCTOLOGIQUE-  
TRAITEMENT DU CANCER**

Dr Attari, Dr Baubion,  
Dr M. Charara, Dr Golfier  
01 34 08 12 74  
Clinique Conti - 3 chemin des Trois Sources

**ENDOCRINOLOGUE-  
DIABÉTOLOGUE-SPÉCIALISTE EN  
NUTRITION**

Dr Claudine Beji-Dumontier  
01 34 08 83 25  
58 avenue des Bonshommes

Dr Ourida Chekkal  
01 34 08 12 74  
Clinique Conti 3 chemin des Trois Sources

**ENERGÉTIQUE TRADITIONNELLE  
CHINOISE**

Somsak Vongsavath  
06 62 67 43 47  
Centre Aqua Kiné Santé  
5 chemin des Trois Sources  
tchail.acu@gmail.com

**GASTRO-ENTÉROLOGUE**

Dr Akue-Goeh, Dr Albaroudi,  
Dr Boudjema, Dr Boudzoumou,  
Dr Feidt, Dr Sekri  
01 34 08 12 74  
Clinique Conti 3 chemin des Trois Sources

**GÉRIATRE**

Dr Andjouh, Dr Christian  
Batchy, Dr Camara, Dr Wahiba  
Djedjig, Dr Philippe Taurand  
01 34 69 76 75  
Hôpital Gériatrique L'Isle-Adam - Parmain  
Fondation Chantepie Mancier. Sur RV.  
secmed@hgiap.fr

**GYNÉCOLOGUE MÉDICALE**

Dr Caroline Leroux  
140 avenue Valéry Giscard d'Estaing  
www.doctolib.fr uniquement

**GYNÉCOLOGUE-OBSTRÉTICIEN**

Dr Bommel, Dr Daoud, Dr Fotso,  
Dr Markou, Dr R. Razak,  
Dr W. Razak, Dr Takali, Dr Zghaier  
01 34 08 15 71  
Clinique Conti 3 chemin des Trois Sources

**HYPNOTHÉRAPEUTE -  
HYPNOPRATICIEN**

Sophie Guilhaume  
01 34 69 54 34 - 06 88 64 57 59  
61 rue de la Petite Plaine  
sagmediation@yahoo.fr  
Maurane Lanzi  
Hypnose - Thérapies brèves - Bien-être  
07.81.40.03.31  
maurane.lanzi@gmail.com  
www.mauranelanzi.fr  
1A rue Mellet  
Célia Mortelecq  
06 63 65 19 81  
1, rue Mauger

Jérôme Saurin  
06 60 39 51 08  
Maison médicale du Prieuré  
115 bis avenue Valéry Giscard d'Estaing  
https://jeromesaurin.com

Nora Sedrati  
Hypnothérapeute/ Sophrologue  
4 allée de la Croisée  
06.50.44.39.29  
nora.sedrati@gmail.com  
https://www.nora-sedrati.fr

Claire Suquet Lospied  
140 avenue Valéry Giscard d'Estaing  
www.cl-hypnotherapie.fr

Aline Verdin  
07 49 12 72 30  
5 Grande rue  
aline.verdin@yahoo.fr

**INFIRMIER, INFIRMIÈRE**

Ancia Bernard  
06 52 07 59 41  
Maison médicale Port L'Isle-Adam  
10 avenue Paul Thoureau  
anciab@hotmail.fr

Arsenette Ricaud  
06 88 42 13 09  
18 clos de la rive - La Garenne  
ricaud.arsenette@gmail.com

Caroline de Saint Quentin &  
Charlotte Melin  
5 Grande Rue - Accessible PMR  
01 34 69 51 88

Pauline Hebert  
06 32 85 85 66  
hebpauline@gmail.com  
Nicolas Lefortier  
06 11 83 22 70  
klaosse@gmail.com

Lucie Cugniere  
06 85 84 85 22  
lucie.cugniere@gmail.com  
29 avenue de Paris

Laetitia Cauzard, Laurence  
Lherbier, Marie-Christine  
Lucchini, Joséphine Marques  
01 34 69 29 29  
58 rue de Nogent

Stéphanie Dovergne  
06 64 52 55 15  
Carine Pinot  
06 07 18 60 32  
20 bis avenue des Ecuries de Conti

Xavier Brunet  
06 27 07 06 27

Giselle Marie  
07 71 70 04 05 / 01 34 73 30 35  
2 Carré Mansart

**KINÉSIOLOGUE**

Delphine Aichelbaum  
07 86 14 92 08  
delfkinesio@gmail.com  
resalib.fr/p/83267  
https://delphineaichelbaum.  
wixsite.com/my-site  
61 avenue des Bonshommes

Hung Nguyen  
Maison médicale de Port L'Isle-Adam  
10 avenue Paul Thoureau  
06 62 92 06 65  
hung-kinesiologue.com

**KINÉSITHÉRAPEUTE**

AQUA KINÉ SANTÉ (Selari)  
01 34 08 21 19  
secretariat@aquakinesante.fr  
www.aquakinesante.fr  
Centre Aqua Kiné Santé  
5 Chemin des Trois Sources

Cyrille Vaillant  
vaillant.kine@orange.fr  
9 rue Martel

Frédérique Cassignard  
2 rue Léon Fort  
06 33 45 63 48

Nicolas Delacour  
01 34 69 10 65  
ndelacour@laposte.net  
Monique Charbonnel  
01 34 69 10 65 / 07 69 59 50 99  
Frédérique Sanchez-Blanc  
01 34 69 10 65  
fredebanc@yahoo.fr  
Résidence du Bois de Boulogne  
Bâtiment Armenonville 1

Patrick Sacco  
68 avenue Valéry Giscard d'Estaing  
01 34 08 00 59  
Jean Mathieu Lange  
01 34 08 00 59

Marie Portoleau-Prévoist  
06 83 18 68 92  
Benoît Seillier  
06 87 52 29 19  
sb95.pilates@gmail.com  
sbpilates.wixsite.com/sbpilates  
2 Grand Place Hubert Jolivet

Valérie Rabussier  
01 34 69 06 69 / 06 64 17 61 85  
17 rue de Nogent  
valerie-rabussier@wanadoo.fr

➤ **Jacques Redon (à domicile)**

☎ 06 08 63 34 61

➤ **Natalie Viallard-Crémers**

2 rue Léon Fort  
☎ 06 60 20 84 20

➤ **Kévin Tanguy**

Kinésithérapeute à domicile  
☎ 06 29 84 04 71

## MAGNÉTISEUR

➤ **Corinne Brossier**

☎ 06 08 06 37 43  
www.corinne-brossier-magnetiseur.com  
371 parc de Cassan

➤ **Sophie Ozouf**

☎ 06 13 80 17 78  
sophie.magnetiseur@gmail.com  
3 avenue des Lacs

## MÉDECIN ESTHÉTIQUE ET ANTI-ÂGE

➤ **Clinéance**

**Dr Micaël Schneersohn**  
☎ 01 34 08 03 77  
www.clineance.com

➤ **Dr Malic Lahbabi**

☎ 01 34 69 23 66  
19 avenue de Paris et  
**Clinique Conti** - 3 chemin des Trois Sources

## MÉDECIN GÉNÉRALISTE

➤ **Dr Alain Benchimol**

12 Avenue des sapins  
www.doctolib.fr

➤ **Dr Nadia Berrabah**

**Maison médicale Port L'Isle-Adam**  
10 avenue Paul Thoureau  
www.doctolib.fr

➤ **Dr Alice Couque**

Cabinet médical du Prieuré  
115 bis avenue Valéry Giscard d'Estaing.

➤ **Dr Emmanuelle Ivanoff**

**Dr Gaël Lenoir**  
Résidence du Bois de Boulogne  
Bâtiment Dauphine 3  
www.doctolib.fr

➤ **Dr Pierre Pénichon**

3 place Hubert Jolivet  
www.doctolib.fr

➤ **Dr Virginie de Sainte Maréville**

☎ 01 34 55 84 91  
2 rue Mellet - Carré Mansart

➤ **Dr Sylvain Hergot**

☎ 01 34 69 23 60  
5 Grande Rue

➤ **Dr Omar Limam**

☎ 09 71 59 75 56  
14 avenue Paul Thoureau  
www.doctolib.fr

➤ **Dr Janini Mano**

☎ 01 89 40 22 72  
115 bis avenue Valéry Giscard d'Estaing  
Smartagenda-Dr Mano-L'Isle Adam

➤ **Dr Charlotte Moyat**

**Maison médicale Port L'Isle-Adam**  
10 avenue Paul Thoureau  
www.doctolib.fr

➤ **Dr Edouard Neiryndck**

**Maison médicale Port L'Isle-Adam**  
10 avenue Paul Thoureau  
www.doctolib.fr

➤ **Dr Marina Soava**

5 rue de l'abbé Breuil  
www.doctolib.fr

➤ **Dr Patrick Tranchon**

☎ 01 34 69 05 84  
8 Grand'place Hubert Jolivet

## MÉDECINE DU TRAVAIL

➤ **A.M.E.T.I.F.**

☎ 01 34 69 04 31  
Fondation Chantepie-Mancier  
9 rue Chantepie-Mancier

## MÉDECINE SCOLAIRE

➤ **Médecin scolaire**

**Dr Cécile Pannetier**  
☎ 01 34 69 01 83  
Collège Pierre et Marie Curie

➤ **Infirmières scolaires**

**Véronique Fabre**  
☎ 01 34 69 79 37  
Collège Pierre et Marie Curie

**Véronique Arveuf**

☎ 01 34 08 19 91  
Lycée Fragonard

➤ **En cas d'urgence**

Inspection Académique du Val-d'Oise -  
Santé Scolaire  
☎ 01 79 81 22 94

## MÉDECINS URGENTISTES / CONSULTATIONS 7 J / 7

➤ **Dr Bousquet, Dr Dauby**

☎ 01 34 08 14 03  
**Clinique Conti** - 3 chemin des Trois  
Sources

## MICRONUTRITION - ALIMENTATION SANTÉ

➤ **Dominique Richier Rousseau**

☎ 07 85 94 09 87  
richier-rousseau.asm@orange.fr  
140 avenue Valéry Giscard d'Estaing

## NATUROPATHIE - KINÉSIOLOGIE - RÉFLEXOLOGIE

➤ **Séverine Laroche-Roule**

☎ 06 20 92 04 06  
72 rue Saint-Lazare  
www.naturopathiesante.fr

➤ **Patricia Montfort**

Naturopathe  
☎ 06 60 40 36 59  
2 rue Mellet  
montfortnaturo@gmail.com  
www.naturopathelisleadam.fr

## NEUROLOGUE

➤ **Dr Yekhlief**

☎ 01 34 08 12 74  
**Clinique Conti** - 3 chemin des Trois Sources

## NEUROCHIRURGIE - CHIRURGIE DU RACHIS

➤ **Dr Maingot**

☎ 01 34 08 12 64  
**Clinique Conti** 3 chemin des Trois Sources

## NUTRITIONNISTE - DIÉTÉTICIEN

➤ **Aurélien Fache**

☎ 06 37 34 48 64  
9 rue Martel  
diet.aurelie@gmail.com  
www.doctolib.fr

➤ **Delphine Guy**

☎ 01 34 69 04 83  
50 Grande Rue  
delphinemartinez1702@hotmail.fr

➤ **Dominique Richier Rousseau**

Conseil en micronutrition et  
alimentation santé  
☎ 07 85 94 09 87  
richier-rousseau.asm@orange.fr  
www.micronutrition95.fr  
140 avenue Valéry Giscard d'Estaing

➤ **Dr Metanomski**

☎ 01 34 08 12 74  
**Clinique Conti** 3 chemin des Trois Sources

➤ **Nadine Vennat**

☎ 06 60 26 82 44  
8 rue de la petite plaine  
**Consultations pédiatriques, pour  
les patients souffrants de Trouble**

des Conduites Alimentaires (TCA) et  
pour les problématiques des femmes  
(ménopause, endométriose SOPK...)

www.doctolib.fr  
Nadine.vennat.dieteticienne@  
gmail.com  
www.nadine.vennat.fr

## ONCOLOGIE

➤ **Dr Bruna, Dr Ladouani, Dr Mignot**

☎ 01 34 08 12 74  
**Clinique Conti** - 3 chemin des Trois Sources

## OPHTALMOLOGISTE

➤ **Dr Beydoun, Dr Caudron,  
Dr Dahreddine, Dr El Dirani\*,  
Dr Haouache\*, Dr Ladjouzi,  
Dr Lebonnière\*, Dr Levasseur,  
Dr Noachovitch\*, Dr Simoneau\*,  
Dr Talbi\*, Dr Levasseur**

(Chirurgie du Strabisme)  
**Dr El Dirani\*, Dr Haouache\***  
(Chirurgie de la Myopie)  
☎ 01 34 69 05 49  
2 Carré Mansart, rue Mellet  
☎ 08 26 96 89 68  
☎ 01 34 08 03 03

**Clinique Conti** 3 chemin des Trois Sources

## ORTHÉSISTE

➤ **J&J. orthopédie**

☎ 01 34 08 56 95 - 06 77 64 93 69  
charly-joly@orange.fr  
9 Grand'place Hubert Jolivet

## ORTHODONTISTE (ORTHOPÉDIE DENTO-FACIALE)

➤ **Dr Khoa Duong Duc**

☎ 01 34 69 32 77  
19 avenue de Paris - Bât A

➤ **Dr Claire Durosoir-Unger**

☎ 01 34 69 55 50  
10 ruelle des Écuries de Conti

➤ **Dr Virginie Prieur-Fouquet**

☎ 01 34 08 50 39  
drprieur@ortho95.fr  
20 Bis avenue des Ecuries de Conti

## ORTHOPÉDIE

➤ **Dr Abadie, Dr Haddad,  
Dr Mamane, Dr Mas,  
Dr Temam**

(membre supérieur - SOS mains)  
☎ 01 34 08 15 83

**Dr Gestraud, Dr Kuntz**

(membre inférieur)  
☎ 01 34 08 14 95



Dr Taburet (membre inférieur)

☎ 01 34 08 12 74

Dr Rigaut

☎ 01 34 17 89 01

Dr Wakim

☎ 01 39 85 81 42

Dr Worcel\*

☎ 01 39 35 30 30

Clinique Conti - 3 chemin des Trois Sources

## ORTHOPHONISTE

➤ Léa Lapoule

☎ 09 86 20 77 68

1 place du Tillé

➤ Dorothée Demazure

☎ 07 81 06 65 75

Maison médicale de port L'Isle-Adam

10 avenue Paul Thoureau

➤ Catherine Pigani

☎ 06 11 88 27 01

Mathilde Sonnet

☎ 06 07 56 63 70

Résidence Le Clos du Prieur (Appt. 6)

68 avenue Valéry Giscard d'Estaing

## OSTÉOPATHE

➤ Cabinet

20 bis avenue des Ecuries de Conti

1<sup>er</sup> étage

Mathieu Blain

☎ 06 33 40 99 06

Tifenne Delaporte

☎ 06 30 99 59 38

✉ [tifennedelaporte.osteo@gmail.com](mailto:tifennedelaporte.osteo@gmail.com)

Mikaël Dutay

☎ 01 34 08 00 95

Allison Guyen-Gudlin

☎ 06 30 31 34 54 (à domicile)

☎ 01 34 08 00 95 (en cabinet)

✉ [allisonguyen.osteopathe@gmail.com](mailto:allisonguyen.osteopathe@gmail.com)

Mathias Leroux

☎ 06 75 65 84 75

✉ [mathias.nielsenleroux@gmail.com](mailto:mathias.nielsenleroux@gmail.com)

3<sup>e</sup> étage : Xavier Lafage

➤ Julie Basset

☎ 06 01 21 78 01

✉ [www.osteo-lisle-adam-houilles.com](http://www.osteo-lisle-adam-houilles.com)

61 avenue des Bonshommes

➤ Séverine Caldin

☎ 01 34 08 03 61

3 rue de Nogent

➤ Morgane Delbart Joly

☎ 06 61 53 15 71

7 bis Grand place Hubert Jolivet

✉ [mdelbart.osteopathe@gmail.com](mailto:mdelbart.osteopathe@gmail.com)

➤ Pauline Doll

☎ 06 89 11 85 45

✉ [doll.pauline@gmail.com](mailto:doll.pauline@gmail.com)

☎ [www.doctolib.fr](http://www.doctolib.fr)

58 rue de Nogent et

➤ Axelle Drujon

☎ 0671323657

7 rue de Conti

[axelledrujon.osteopathe@gmail.com](mailto:axelledrujon.osteopathe@gmail.com)

☎ [www.axelledrujon-osteopathe.fr](http://www.axelledrujon-osteopathe.fr)

➤ Aurélien Gimenez

☎ 01 34 73 47 32 / 06 45 70 84 73

14 rue Saint Lazare (passage Saint

Lazare)

➤ Mathieu Gomez

☎ 06 50 67 03 66

7 rue de Conti

✉ [gmz.mathieu@gmail.com](mailto:gmz.mathieu@gmail.com)

☎ [www.osteopathe-gomez-95.fr](http://www.osteopathe-gomez-95.fr)

➤ Djamila Imache

☎ 06 15 35 57 07

29 avenue de Paris

✉ [djamila.imache@gmail.com](mailto:djamila.imache@gmail.com)

☎ [www.djamilaimache-osteopathe.fr](http://www.djamilaimache-osteopathe.fr)

➤ Marie-France Loche-Jupin

☎ 06 80 22 69 31

✉ [lochejupin.osteopathe@orange.fr](mailto:lochejupin.osteopathe@orange.fr)

12 avenue des Sapins

➤ Franck Maurice

☎ 01 34 08 21 19

5 chemin des trois Sources

✉ [fmaurice95@hotmail.com](mailto:fmaurice95@hotmail.com)

☎ [www.fmaurice-osteo.fr](http://www.fmaurice-osteo.fr) ou Doctolib

➤ Laurane Philippi

☎ 06 26 62 57 36

10 avenue Paul Thoureau

✉ [laurane.philippi.pro@gmail.com](mailto:laurane.philippi.pro@gmail.com)

☎ [www.doctolib.fr](http://www.doctolib.fr)

➤ Emma Robin

☎ 07 67 77 51 64

✉ [emmarobin.osteo@gmail.com](mailto:emmarobin.osteo@gmail.com)

9 rue Martel

## OTO-RHINO-LARYNGOLOGISTE

➤ Dr Xavier Planquart

☎ 01 34 69 18 73

2 Carré Mansart, rue Mellet et

Clinique Conti - 3 chemin des Trois Sources

## PÉDIATRE

➤ Dr Daniela-Nicoleta Grigorescu

☎ 09 71 33 76 35

3 Grand'place Hubert Jolivet

➤ Dr Jean-Marc Kana

☎ 06 15 17 39 01

Maison médicale du Prieuré

115 bis avenue Valéry Giscard d'Estaing

➤ Dr Bassam Richet

☎ 01 34 08 12 74

Clinique Conti - 3 chemin des Trois Sources

## PÉDICURE-PODOLOGUE

➤ Lucie Etchebarne

☎ 06 08 56 14 09

☎ [www.doctolib.fr](http://www.doctolib.fr)

✉ [lucie95@hotmail.com](mailto:lucie95@hotmail.com)

17 rue de Nogent

➤ Audrey Hue

☎ 01 34 08 27 72 / 06 81 21 98 64

✉ [audreyhue@gmail.com](mailto:audreyhue@gmail.com)

☎ [www.doctolib.fr](http://www.doctolib.fr)

Armelle Toulhoat

☎ 01 34 08 24 25 / 06 71 75 54 06

✉ [a.toulhoatpodo@gmail.com](mailto:a.toulhoatpodo@gmail.com)

☎ [www.doctolib.fr](http://www.doctolib.fr)

5 Grande Rue

➤ Arnaud Lamy

☎ 01 34 08 24 72

✉ [arnopodo@gmail.com](mailto:arnopodo@gmail.com)

☎ [www.doctolib.fr](http://www.doctolib.fr)

Centre Aqua Kiné Santé

5 chemin des trois Sources.

➤ Mélanie Spindor-Flechy

☎ 01 34 69 00 47

2 venelle Florette Lartigue

avenue des Écuries de Conti

➤ Yann Potier

✉ [y.potierpodologue@gmail.com](mailto:y.potierpodologue@gmail.com)

Adel Bentamer

☎ 01 75 46 09 43

20 bis avenue des Écuries de Conti

## PHARMACIEN (VOIR P. 97)

## PHILOTHÉRAPEUTE

➤ Ciprian Stancu

Philothérapeute et Coach

☎ 06 51 39 52 52

✉ [ciprian.s@psychotherapie-philotherapie.com](mailto:ciprian.s@psychotherapie-philotherapie.com)

☎ <https://psychotherapie-philotherapie.com/>

8 rue de Conti

## PNEUMOLOGIE

➤ Dr Ahmad Simo

☎ 01 34 08 12 74

Clinique Conti - 3 chemin des Trois Sources

## PRATICIEN SHIATSU

➤ Benoît Chevojon

Massage Chi Nei Tsang

☎ 06 73 11 51 01

1 rue Saint Lazare

✉ [bchevojon@gmail.com](mailto:bchevojon@gmail.com)

## PRATICIENNE DRAINAGE

➤ Justine François

1A rue Mellet

☎ 06 29 77 11 99

✉ [justinefrancois30@gmail.com](mailto:justinefrancois30@gmail.com)

☎ [www.justinefrancois.fr](http://www.justinefrancois.fr)

## PÉDOPSYCHIATRE

➤ Dr Julia Benoît

14 avenue Théodore Prévost

Déménagement au cours du 1<sup>er</sup>

trimestre 2026 à la maison médicale

Le Nôtre, avenue Charles de Gaulle

☎ [www.doctolib.fr](http://www.doctolib.fr)

## PSYCHANALYSTE

➤ Marie Baldit

☎ 06 26 38 17 61

✉ [mrbldt@gmail.com](mailto:mrbldt@gmail.com)

61 avenue des Bonshommes

➤ Souad Bennis

☎ 06 84 76 48 07

56 avenue de Paris

➤ Annik Bianchini-Depeint

☎ 01 34 69 47 02

☎ 06 83 56 85 61

✉ [a.bianchini@wanadoo.fr](mailto:a.bianchini@wanadoo.fr)

avenue du Chemin Vert

## PSYCHIATRE

➤ Dr Bruno Caumartin

☎ 01 34 69 45 12

✉ [bruno-caumartin@wanadoo.fr](mailto:bruno-caumartin@wanadoo.fr)

Résidence de l'Église

14 rue Saint-Lazare

Passage Saint-Lazare

➤ Drs Djamel Zemirline, Saida Zemirline

☎ 01 34 08 15 15

Clinique Conti - 3 chemin des Trois Sources

## PSYCHOLOGUE

➤ Audrey Haziza

Psychologue Spécialisée en

neuropsychologie

☎ 07 67 43 32 42

✉ [haziza.audrey@gmail.com](mailto:haziza.audrey@gmail.com)

140 avenue Valéry Giscard d'Estaing

### ➤ Romain Carta

☎ 07 67 10 69 94

✉ cartacog@gmail.com

🌐 <https://carta-cognitive.yn.fr/>

3 rue de Nogent

### ➤ Ludovic Desjardins

☎ 06 68 66 07 75

**Cabinet paramédical du Parc**

20 bis Avenue des Ecuries Conti

✉ desjardins.psychologue@gmail.com

### ➤ Amélie Gimenez

Psychologue, thérapeute EMDR

☎ 06 77 99 31 51

✉ ameliegimenez.psy@gmail.com

3-5 rue du Pâtis

### ➤ Clémence Grignon

☎ 06 52 02 51 57

✉ psychologue95-lisleadam-grignon.com

9 rue Martel

### ➤ Maud Joucan

☎ 06 74 11 49 36

56 avenue de Paris

### ➤ Adeline Hourì

☎ 06 81 70 72 05

20 bis rue des Ecuries de Conti

### ➤ Joël Lequesne

☎ 06 70 34 55 06

✉ jlequesne@orange.fr

12, avenue Paul Thourreau

### ➤ Jacqueline Lochet

☎ 06 86 58 78 77

✉ jacqueline.lochet@club-internet.fr

68 avenue Valéry Giscard d'Estaing

### ➤ Sophie Manneh

☎ 06 88 75 37 32

14 rue Hardy Sévère

### ➤ Valérie Meynard

Psychologue spécialisée en santé au travail

🌐 [www.v-sellier-meynard.fr](http://www.v-sellier-meynard.fr)

**Maison médicale Port L'Isle-Adam**

10 avenue Paul Thourreau

### ➤ Clarys Vercruyce

☎ 06 62 96 08 05

✉ clarysvercruyce@yahoo.fr

12 avenue des Sapins

### ➤ Aline Verdin

☎ 07 49 12 72 30

✉ aline.verdin@yahoo.fr

5 Grande rue

### ➤ Aurélie Sainsaulieu

☎ 06.86.63.89.48

✉ a.sainsaulieu60@gmail.com

140 avenue Valéry Giscard d'Estaing

### ➤ Gérôme Salzard

☎ 06 65 57 59 72

✉ Salzard.psy@gmail.com

58 rue de Nogent

### ➤ Claire Stancu

Psychologue clinicienne, Sophrologue

☎ 06 62 96 72 28

✉ claire.s@psychotherapie-philotherapie.com

🌐 <https://psychotherapie-philotherapie.com/>

8 rue de Conti

### ➤ Fernanda Turbat

☎ 07 64 86 65 85

✉ fernandaturbat@gmail.com

Cabinet médical du Carré Mansart

6 Rue Mellet

### ➤ Aline Verdin

Psychologue du travail

☎ 07 49 12 72 30

✉ aline.verdin@yahoo.fr

🌐 <https://perfactive.fr/psychologue-du-travail/l-isle-adam/aline-verdin>

5 Grande Rue

## PSYCHOMOTRICIEN

### ➤ Lauriane Bridoux

☎ 07 67 02 28 09

✉ psychomotbridoux@gmail.com

41 avenue des Bonshommes

### ➤ Laurence Conte

☎ 07 68 26 99 43

5 rue de la Renarde - Bât A- RDC gauche

### ➤ Anne Cormier

☎ 07 86 49 55 57

13 rue Montre Or

### ➤ Madeleine Huck

☎ 07 79 39 10 77

✉ madeleine.psychomotricienne@gmail.com

12 avenue des sapins

## PSYCHOPRATICIEN

### ➤ Sylvie Cros

EMDR

☎ 06 15 43 34 67

✉ cros.sylvie@gmail.com

3 avenue Beauséjour

### ➤ Florian Dupont

☎ 06.07.31.47.14

✉ fl.dupont.pro@gmail.com

🌐 <https://psy-lisle-adam.fr>

7 bis Grand Place Hubert

### ➤ Virginie Jolivet Vignoles

☎ 06 22 49 70 46

✉ virginievignoles@gmail.com

🌐 <https://psy-lisle-adam.fr>

7 bis Grand'place Hubert Jolivet

### ➤ Georges Vigier

☎ 06 50 45 60 04 sur rendez-vous

140 avenue Valéry Giscard d'Estaing

### ➤ Anne-Sophie LE DIGABEL

Psychopraticienne et coach professionnelle

☎ 06 50 09 81 36

✉ annesophie.ledigabel@hotmail.com

🌐 [krysaroz.com](http://krysaroz.com)

14 rue des Cols Verts

## PSYCHOTHÉRAPEUTE

### ➤ Clémence Grignon

☎ 06 52 02 51 57

✉ psychologue95-lisleadam-grignon.com

12 avenue des sapins

### ➤ Joël Lequesne

☎ 06 70 34 55 06

✉ jlequesne@orange.fr

14 avenue des Écuries de Conti

### ➤ Jocelyne Sevestre

☎ 01 78 86 60 66 - 06 23 80 82 16

✉ jocelyne.sevestre@sfr.fr

39 avenue du Chemin Vert

### ➤ Francesca Therry

☎ 07 84 13 67 60

✉ newneuro@newneuro.fr

🌐 [www.doctolib.fr/uniquelement](http://www.doctolib.fr/uniquelement)

20b avenue de Paris

## RADIOLOGUE

➤ Dr Allani, Dr Bensoussan, Dr Gentile, Dr Kossai-Debord, Dr Meirosu, Dr Wais

☎ 01 85 76 26 26

Clinique Conti - 3 chemin des Trois Sources

Imagerie médicale - radiologie

## RÉFLEXOLOGIE PLANTAIRE

### ➤ Souad Amaieur

☎ 06 19 38 06 76

Réflexologue plantaire,

ventousothérapeute

✉ contact@my-sweet-therapy.fr

🌐 [www.my-sweet-therapy.fr](http://www.my-sweet-therapy.fr)

29 avenue de Paris

### ➤ Anne-Cécile Doin - My Reflexo

☎ 06 59 59 99 63

✉ reflexologue@myreflexo.fr

🌐 [www.myreflexo.fr](http://www.myreflexo.fr)

140 avenue Valéry Giscard d'Estaing

### ➤ Agathe Trochaud

61 avenue des Bonshommes

☎ 06 99 80 44 05

✉ atrochaud.reflexo@gmail.com

## RHUMATOLOGUE

### ➤ Dr Szafranski

☎ 01 34 08 15 15

Clinique Conti - 3 chemin des Trois

Sources

## SAGE-FEMME (PRÉPARATION NAISSANCE, SUIVI GROSSESSE, RÉÉDUCATION PÉRINÉE)

### ➤ Marie Léa Martins Ferreira

☎ 06 34 52 48 42

rue Mellet

### ➤ Mathilde Perrier

7 place Hubert Jolivet

🌐 [www.doctolib.fr](http://www.doctolib.fr)

### ➤ Mmes Ravillon, Reydet

☎ 01 34 08 15 05

Clinique Conti - 3 chemin des Trois Sources

### ➤ Nathalie Thorax

☎ 06 11 78 35 51

✉ nathalie.thorax@sfr.fr

2 Carré Mansart

## SEXOTHÉRAPEUTE

### ➤ Sylvie Cros

☎ 06 15 43 34 67

3 avenue Beauséjour

## SOPHROLOGUE

### ➤ Sylvie Cros

☎ 06 15 43 34 67

3 avenue Beauséjour

### ➤ Cécile Dupeyroux-Le Tao

☎ 06 17 16 28 97

✉ c.dupeyrouxletao@gmail.com

🌐 [www.lartdumieuxvivre.fr](http://www.lartdumieuxvivre.fr)

Sophrologue certifiée RNCP

Adultes - Enfants - Adolescents

Consultations au cabinet ou

à domicile sur RV.

5 Grande Rue

### ➤ Pascale Fontaine

☎ 06 11 44 09 33

✉ pascalefontainesophro@gmail.com

29 avenue Michel Poniatowski

### ➤ Jennifer Le Cuziat

☎ 06 99 74 05 27

✉ jennifer.lecuziat@gmail.com

33 bis avenue Michel Poniatowski

### ➤ Aurélie Moron

Sophrologue certifiée RNCP

☎ 07 56 83 06 30

✉ aureliemoron.sophro@gmail.com

🌐 [www.aureliemoron.fr](http://www.aureliemoron.fr)

54 avenue des Bonshommes

### ➤ Georges Masson

☎ 06 85 50 61 79

3 rue du Vieux Chemin de Paris

### ➤ Nathalie Leocadie - So'Zen

☎ 07 69 19 95 30

✉ 95sozen@gmail.com

9 rue Martel

➤ **Nora Sedrati**

**Hypnothérapeute/ Sophrologue**

4 allée de la Croisée

☎ 06.50.44.39.29

✉ nora.sedrati@gmail.com

🌐 <https://www.nora-sedrati.fr>

➤ **Claire Stancu**

☎ 06 62 96 72 28

✉ claire@philo-therapie.fr

🌐 [www.philo-therapie.fr](http://www.philo-therapie.fr)

8 rue de Conti

## STOMATOLOGIE

➤ **Dr Saïb Jaïouch**

☎ 01 34 08 12 74

Clinique Conti - 3 chemin des Trois Sources

## THÉRAPEUTES

➤ **Céline Dupuy**

**Yogathérapeute et praticienne de la Trame**

☎ 06 81 40 44 86

✉ celledupuy@aol.com

🌐 [www.yogatherapie-latrame.com](http://www.yogatherapie-latrame.com)

48 rue des Gaudines

Champagne-sur-Oise

📱 [celine.dupuy.18](https://www.celine.dupuy.18)

➤ **Arnaud Carroy**

☎ 06 82 78 55 91

✉ arnaud.carroy@gmail.com

🌐 [www.arnaudcarroy.com](http://www.arnaudcarroy.com)

➤ **Le Tarot d'Alice**

**Soins énergétiques (Reiki)**

☎ 06 15 25 46 89

✉ letarotdalice@gmail.com

🌐 [www.letarotdalice.fr](http://www.letarotdalice.fr)

➤ **Marie Ferné Lavaud**

☎ 06 82 44 10 56

✉ marie.ferne@gmail.com

9 rue Martel

➤ **Francesca Therry**

☎ 07 84 13 67 60

✉ newneuro@newneuro.fr

🌐 [www.doctolib.fr](http://www.doctolib.fr)

29 avenue de Paris

➤ **Le Colibri - Mylene Valentin Dotigny**

**Energéticienne - Cabinet de soin  
ondulatoire**

61 Rue des Bonhommes

☎ 06 67 78 05 54

✉ mylene.lecolibri@outlook.com

🌐 [www.mylene-valentin.fr](http://www.mylene-valentin.fr)

## THÉRAPIE HOLISTIQUE

➤ **Jordane Lavergne**

☎ 06 58 25 86 52

✉ lavergne.jordane@gmail.com

🌐 [www.jordanelavergne-therapieholistique.com](http://www.jordanelavergne-therapieholistique.com)

15 rue Martel - Sur rendez-vous

➤ **Sonia Micheletto**

☎ 07 86 30 20 90

✉ soniaosteotherapie@gmail.com

140 avenue Valéry Giscard d'Estaing

140 avenue Valéry Giscard d'Estaing

## UROLOGIE

➤ **Dr Lacarriere, Dr Martinache,  
Dr Thomas**

☎ 01 34 08 15 03

Clinique Conti - 3 chemin des Trois Sources



➤ **CARDIOLOGIE**

☎ 01 34 08 12 74

Dr Addala, Dr Aïssou, Dr Lakhal,

Dr Haziza et Dr Rehby

➤ **CHIRURGIE DE L'OBÉSITÉ**

☎ 01 34 08 12 74

Dr Attari, Dr Charara M, Dr Dubita

➤ **CHIRURGIE DE LA THYROÏDE**

☎ 01 34 08 12 74

Dr Dubita

➤ **CHIRURGIE ESTHÉTIQUE ET  
RECONSTRUCTRICE**

☎ 01 34 08 12 74

Dr Benhaim, Dr Foussadier,

Dr Lahbabi\*

➤ **CHIRURGIE GYNÉCOLOGIQUE**

☎ 01 34 08 15 71

Dr Daoud, Dr Fotso,

Dr Markou, Dr Takali, Dr Razak R,

Dr Razak W, Dr Uzan\*, Dr Zghaier

➤ **CHIRURGIE DE LA MYOPIE**

☎ 01 30 35 45 20

Dr El Dirani\*, Dr Haouache\*

➤ **CHIRURGIE DU SEIN ET  
TRAITEMENT DU CANCER**

☎ 01 34 08 12 74

Dr Charara M, Dr Golfier

➤ **CHIRURGIE VASCULAIRE**

☎ 01 34 08 12 74

Dr Farghadani, Dr Lesage

➤ **CHIRURGIE VISCÉRALE,  
DIGESTIVE ET  
PROCTOLOGIQUE -  
TRAITEMENT DU CANCER**

☎ 01 34 08 12 74

Dr Attari, Dr Charara M, Dr Dubita,

Dr Golfier

➤ **ENDOCRINOLOGIE,  
MÉTABOLISME**

☎ 01 34 08 12 74

Dr Chekkal

➤ **GASTRO-ENTÉROLOGIE**

☎ 01 34 08 12 74

Dr Akue-Goeh, Dr Albaroudi,

Dr Boudjema, Dr Boudzoumou,

Dr Feidt, Dr Sekri

➤ **GYNÉCOLOGIE -  
ACCOUCHEMENTS**

☎ 01 34 08 15 71

Dr Bommel, Dr Daoud, Dr Fotso,

Dr Markou, Dr Razak R, Dr Razak W,

Dr Takali, Dr Zghaier

➤ **MÉDECINE POLYVALENTE ET HDJ**

☎ 01 34 08 14 33

Dr Fredj, Dr Salloum-Yousfan

➤ **MÉDECINS URGENTISTES /  
Consultations 7 J / 7**

☎ 01 34 08 14 03

Dr Bousquet, Dr Dauby

➤ **NEUROLOGIE**

☎ 01 34 08 12 74

Dr Lebouteux, Dr Yekhleif

➤ **NEUROCHIRURGIE -  
CHIRURGIE DU RACHIS**

☎ 01 34 08 12 64

Dr Maingot

➤ **NUTRITION - DIÉTÉTIQUE -  
DIABÈTE**

☎ 01 34 08 12 74

Dr Metanomski

➤ **ONCOLOGIE**

☎ 01 34 08 12 74

Dr Bruna, Dr Ladouani, Dr Mignot

➤ **OPHTALMOLOGIE**

☎ 01 34 08 03 03

Dr Beydoun, Dr Caudron,

Dr Darugar, Dr El Dirani\*,

Dr El Hussein, Dr Dahreddine,

Dr Haouache\*, Dr Ladjouzi,

Dr Lebonnière\*, Dr Levasseur,

Dr Noachovitch\*, Dr Simoneau\*,

Dr Talbi\*

*Clinique Conti*

**ELSAN**  
CLINIQUE  
CONTI

☎ 01 34 08 15 15

🌐 [www.doctolib.fr](http://www.doctolib.fr)

L\* signale les médecins consultant à l'extérieur et opérant à la Clinique Conti.

## LISTE DES PRATICIENS ET SPÉCIALISTES DE LA CLINIQUE CONTI

➤ **ANESTHÉSIE ET RÉANIMATION**

☎ 01 34 08 15 76

Dr Alaoda, Dr Bougacha,

Dr Charara A., Dr Golkar,

Dr Nasilowski, Dr Ellouze

➤ **UNITÉ D'ACCÈS VASCULAIRE**

☎ 01 34 08 14 00



➤ **ORL**

☎ 01 34 69 18 73  
Dr Planquart\*

➤ **ORTHOPÉDIE**

☎ 01 34 08 15 83  
Dr Abadie, Dr Haddad,  
Dr Mamane, Dr Mas, Dr Temam  
(membre supérieur - SOS mains)  
☎ 01 34 08 14 95  
Dr Gestraud, Dr Kuntz, (membre  
inférieur)  
☎ 01 34 08 12 74 - 06 11 13 67 95  
Dr Taburet (membre inférieur)  
☎ 01 34 17 89 01 - Dr Rigaut  
☎ 01 39 85 81 42 - Dr Wakim  
☎ 01 39 35 30 30 - Dr Worcel\*

➤ **PÉDIATRIE**

☎ 01 34 44 27 89 - Dr Kana  
☎ 01 34 08 12 74 - Dr Richet

➤ **PNEUMOLOGIE**

☎ 01 34 08 12 74 - Dr Simo

➤ **RHUMATOLOGUE**

☎ 01 34 08 12 74  
Dr Szafranski

➤ **SAGE-FEMME (préparation  
naissance, suivi grossesse,  
rééducation périnée)**

☎ 01 34 08 12 74  
Mme Anscutte

➤ **RADIOLOGIE**

☎ 01 85 76 26 26  
Dr Allali, Dr Bensoussan,  
Dr Gentile, Dr Kossai-Debord,  
Dr Meirosu, Dr Wais

➤ **STOMATOLOGIE**

☎ 01 34 08 12 74  
Dr Jaïouch

➤ **UROLOGIE**

☎ 01 34 08 15 03  
Dr Lacarriere, Dr Martinache,  
Dr Thomas

➤ **PÉDICURE-PODOLOGUE**

Arnaud Lamy  
☎ 01 34 08 24 72  
✉ [lamyarnaud@yahoo.fr](mailto:lamyarnaud@yahoo.fr)  
🌐 [www.doctolib.fr](http://www.doctolib.fr)

➤ **Kinésithérapeute**

Florent Periquet, Alexandre  
Baisadoul, Thomas Dos Santos  
Mota, Nicolas Siwek, Matthias  
Craveiro, Luis Guerra, Jonathan  
Ruano Pimentel, Robin Thomassen,  
Vincent Jacques, Luka Chevrier,  
Elsa Montoriol, Matthieur  
Lemoine, Anthony Carvalho, Hugo  
Garcette.

*Hôpital gériatrique  
L'Isle-Adam / Parmain  
Fondation Chantepie-Mancier*



**Un parcours de soins complet et coordonné de la personne âgée fragile garantissant une qualité de prise en charge optimale.**

9 rue Chantepie-Mancier  
☎ 01 34 69 00 33  
Directeur général : Fadi Chammah  
Directeur médical : Christian Batchy  
✉ [fondation@hgiap.fr](mailto:fondation@hgiap.fr)  
(Voir rubrique « établissements d'accueil » p. 89)  
🌐 [www.chantepiemancier.fr](http://www.chantepiemancier.fr)  
**Admissions directes par le biais de votre médecin traitant ou en aval des urgences.**

**CENTRE D'ÉVALUATION ET DE BILAN GÉRONTOLOGIQUE**

☎ 01 34 69 76 29  
Pour bénéficier d'une évaluation gériatrique pluridisciplinaire afin d'établir un diagnostic des syndromes gériatriques, d'en évaluer les risques et de définir une thérapie de rééducation et réadaptation avec un objectif de maintien au domicile.

**HOPITAL DE JOUR DE REEDUCATION (HDJ SMR)**

☎ 01 34 69 76 15  
Ce service est une structure alternative à l'hospitalisation complète, l'activité est spécialisée pour la rééducation et la réadaptation du patient âgé chuteur.

**ELSAN**  
CLINIQUE CONTI

**SPÉCIALITÉS CHIRURGICALES ET MÉDICALES**

Cancérologie - Cardiologie - Esthétique - Gynécologie-obstétrique - Institut du sein - Médecine - Neurologie - Nutrition Diabète - Ophtalmologie - ORL - Orthopédie - Pédiatrie - Plaies et cicatrisation - Pneumologie - Psychiatrie - Psychologie - Rachis - Sage-Femme - Stomatologie - Urologie - Vasculaire - Viscéral.

Consultations 7j/7 - 1<sup>er</sup> soins | SOS mains | Hôpital de Jour

PRENEZ RDV SUR INTERNET POUR UNE CONSULTATION : DOCTOLIB.FR

☎ 01 34 08 15 15 SOS MAINS : 01 34 08 15 83

*Centre Aqua Kiné Santé*

Centre de balnéothérapie et de kinésithérapie (Selarl)  
Ouvert du lundi au vendredi de 9h à 19h.  
5 chemin des Trois Sources

☎ 01 34 08 21 19  
Entrée parking par le chemin du Pommier  
✉ [secretariat@aquakinesante.fr](mailto:secretariat@aquakinesante.fr)  
🌐 [www.aquakinesante.fr](http://www.aquakinesante.fr)



**ACCUEIL DE JOUR ALZHEIMER**

☎ 01 34 69 76 82

Du lundi au vendredi de 9h45 à 16h45

Destiné aux personnes vivant à domicile, il permet de les accueillir pour une période allant d'un à plusieurs jours par semaine. Ces derniers bénéficient d'activités visant à les stimuler et à maintenir leur autonomie.

**MÉDECINE AIGUË**

☎ 01 34 69 76 75

Accueille des personnes âgées présentant une maladie aiguë ou une perte brutale d'autonomie.

**SOINS MÉDICAUX DE RÉADAPTATION**

☎ 01 34 69 76 61

Accueille des patients nécessitant une prise en charge en rééducation ou réadaptation.

**UNITÉ DE SOINS LONGUE DURÉE (USLD)**

☎ 01 34 69 76 61

Accueille des personnes âgées dépendantes ou handicapées dont l'état nécessite des soins médicaux

réguliers et des soins infirmiers constants. Le service assure la prise en charge des personnes âgées le plus souvent polypathologiques.

**EHPAD**

☎ 01 34 69 76 61

Accueille des personnes âgées en perte d'autonomie physique ou psychique ne pouvant plus rester à leur domicile.

**SSIAD CHANTEPIE-MANCIER**

01 34 08 04 78

Nos SSIAD, exerçant sur le secteur de L'Isle-Adam, de Beaumont-sur-Oise et de Pontoise, intervient à domicile pour dispenser des soins aux personnes âgées et aux personnes en situation de handicap. Ils contribuent à accompagner les personnes à leur domicile. Leurs interventions sont prises en charge par l'Assurance maladie et se font sur prescription médicale.

*Laboratoires d'analyses médicales***LABORATOIRE DE BIOLOGIE MÉDICALE BIOFUTUR (CENTRE-VILLE)**

5 avenue de Paris

☎ 01 34 69 20 44

Lundi - vendredi : 7h - 14h30 sans fermeture

Samedi : 7h30 - 13h

► Dr Raveneau J. : Pharmacien biologiste, C.E.S. Hématologie, Immunologie, Bactériologie-Virologie, Biochimie, Ancien interne des Hôpitaux de Paris, Ancien praticien hospitalier des C.A.C.

**LABORATOIRE DE BIOLOGIE MÉDICALE BIOFUTUR (CHEMIN DES TROIS SOURCES)**

1 chemin des Trois Sources

☎ 01 34 08 41 41

Lundi - vendredi : 7h - 18h sans fermeture

Samedi : 7h30-13h

► Dr Cocco S. : Pharmacien biologiste, D.E.S. de Biologie Médicale, D.E.A. de Microbiologie.  
► Dr Jacqueline M. : Pharmacien biologiste, D.E.S. de Biologie Médicale, D.U. d'infectiologie.

*Association Source Vive*

Cf rubrique association voir p. 127

*Vétérinaires***CLINIQUE VÉTÉRINAIRE EVOLIA**

43 avenue du Chemin Vert

☎ 01 34 69 10 16

🌐 [www.veterinaire-evolia.com](http://www.veterinaire-evolia.com)

Horaires d'ouverture (sur RDV) du lundi au vendredi de 8h à 19h45 et le samedi de 8h à 18h45

Service d'urgence : 24h/24h et 7/7j

🌐 [www.veterinaires2touteurgence.com](http://www.veterinaires2touteurgence.com)

Docteurs vétérinaires associés de la clinique : Ragetly, Paillet, Panier, Scotti, Guionnet, Grasso, Gault

► Directrice opérationnelle : Mme De Juge

Consultations :

- Cardiologie
- Chirurgie générale et orthopédique
- Dentisterie

- Dermatologie
- Imagerie médicale (scanner, radiologie, échographie, doppler, fibroscopie)
- Laboratoire d'analyses sanguines
- Oncologie
- Médecine générale et préventive
- Médecine interne
- Neurochirurgie
- Ophtalmologie
- Pathologie de la reproduction
- Urgences en partenariat avec Vétérinaires 2 Toute Urgence

**VÉTÉRINAIRE À DOMICILE**

► Marie Hestin-Wehner

☎ 07 71 24 57 84

🌐 [www.veterinaireadomicile.fr](http://www.veterinaireadomicile.fr)



**EN VOGUE**  
PRÊT-À-PORTER  
&  
SALON DE BEAUTÉ

## MANUCURE - PÉDICURE BEAUTÉ DU REGARD



PRISE DE  
RENDEZ-VOUS  
06 08 71 62 65

LIEN  
PLANITY



REJOIGNEZ-  
NOUS  
en\_vogue\_lisleadam



LA MODE ET LA BEAUTÉ AU COEUR DE L'ISLE-ADAM  
**10, RUE SAINT-LAZARE**



## Associations, sports et loisirs

- » p. 116 Les équipements sportifs
  - p. 116 Centre nautique
  - p. 116 Centre sportif Amélie Mauresmo
  - p. 116 Équitation
  - p. 116 Golf de L'Isle-Adam
  - p. 117 Piscine intercommunale de L'Isle-Adam / Parmain
  - p. 117 Plage de L'Isle-Adam
  - p. 118 Stade Philippe Grante
  - p. 118 Plaine des sports
  - p. 118 Tennis Club de L'Isle-Adam
- » p. 119 Les loisirs
  - p. 119 Ludothèque
  - p. 119 Les espaces récréatifs
- » p. 120 Le Bureau vie associative
- » p. 120 Les équipements dédiés aux associations
- » p. 121 Les locations de salle
- » p. 123 Index des associations



# Les équipements sportifs

## CENTRE NAUTIQUE

(près du terrain de camping)

Chemin des Trois Sources

Serge Barbe

☎ 06 72 72 61 14

✉ [www.cyviaivoile95.fr](http://www.cyviaivoile95.fr)

Ouvert le samedi après-midi et le dimanche (voir calendrier affiché au club).

La base nautique se situe sur la rive gauche de l'Oise, en face de la ville de Champagne.

Les installations comprennent : un parking à bateaux (dériveurs légers uniquement), un ponton de 200 m avec deux mises à l'eau, un club-house, un atelier. La voile se pratique sur des dériveurs type : 420 - 470 - caravelle - jet-laser.

## CENTRE SPORTIF AMÉLIE MAURESMO

☎ Service des Sports 01 34 69 79 69

Directeur : Bruno Lombardi

1 allée du Docteur Jean Cailleux

☎ Gardien 06.33.19.43.55

✉ [sports@ville-isle-adam.fr](mailto:sports@ville-isle-adam.fr)

Secrétariat

Le centre sportif est composé de trois grandes salles et de 5 salles annexes. Il s'étend sur une surface de 7500 m<sup>2</sup>.



On y pratique le basket-ball, le handball, la boxe française, le volley-ball, le badminton, le tennis de table et le penchak silat.

Dans les salles annexes : danse, aikido, éveil de l'enfant, judo, karaté, escrime, haltéromusculation, gymnastique aux agrès, gymnastique volontaire, stretching...

## ÉQUITATION

3 clubs hippiques sont installés dans la forêt domaniale de L'Isle-Adam :

**Cercle Hippique « Au cœur de L'Isle-Adam »** (cf p. 156)

**Cercle Hippique - Poney club « L'Orée de la Forêt »** (cf p. 156)

**Cercle Hippique « La Croix St Antoine »** (cf p. 155)

## GOLF L'ISLE-ADAM

☎ 01 34 08 11 10

Président : Eric Berneron

1 chemin des Vanneaux

✉ [contact@golfisleadam.com](mailto:contact@golfisleadam.com)

✉ [www.golfisleadam.com](http://www.golfisleadam.com)

Ouvert tous les jours sauf le mardi.

Le golf L'Isle-Adam est situé dans une propriété adamoise de 180 hectares.

Les installations offrent un parcours de golf international de 18 trous, un practice, différentes zones de jeu et d'entraînement, ainsi que son restaurant, son bar et sa brasserie. Structure pouvant accueillir des soirées, événements privés, séminaires...

## PISCINE INTERCOMMUNALE DE L'ISLE-ADAM / PARMAIN

1 avenue Paul Thoureau

☎ 01 34 69 20 85

✉ [www.piscine-isle-adam-parmain.fr](http://www.piscine-isle-adam-parmain.fr)



La piscine présente sous son arche principale un premier bassin de 25 m x 12.5 m assorti de deux rangs de gradins, exclusivement axé sur la natation avec une profondeur allant d'1,80 m à 2,20 m.

Un deuxième bassin dit ludique, de 115 m<sup>2</sup>, offre une rivière à contre-courant, une cascade, des jets de massage et une zone d'activité aqua-

gym, aqua-bike, aqua-zumba. Le bâtiment accueille enfin une pataugeoire pour les plus petits, avec des jets et un champignon d'eau.

On y trouve également une plage avec chaises longues et un espace détente avec hammam, sauna et salle de repos (heures d'ouverture des bassins).

Un tarif préférentiel est pratiqué pour les habitants des villes adhérentes du Syndicat L'Isle-Adam / Parmain : avec justificatif.

**Le bonnet de bain est obligatoire.**

	Ouverture au public / Période scolaire	
Lundi	12h15 - 13h45	16h15 - 18h
Mardi	11h15 - 13h	17h - 19h
Mercredi	12h - 13h30	15h30 - 18h
Jeudi	11h15 - 13h	
Vendredi	12h15 - 13h45	18h15 - 21h
Samedi	11h - 12h45	14h30 - 18h
Dimanche	9h - 12h30	

Évacuation des bassins 15 mn avant la fermeture.

Concernant les ouvertures au public pour les périodes de vacances scolaires de la Toussaint, d'hiver, de printemps et d'été, les horaires pouvant être assujettis à modifications, ceux-ci seront affichés à l'accueil piscine ou consultables sur le site internet du SIPIAP au minimum 15 jours avant les vacances concernées.

✉ [www.piscine-isle-adam-parmain.fr](http://www.piscine-isle-adam-parmain.fr)

## Activités pratiquées

- Aqua-gym, aqua-zumba, aqua stand-up, aqua-bike
- Club adultes et adolescents
- École de natation (7 - 13 ans)
- Club jeunes (4 - 8 ans)
- Bébés nageurs (5 mois à 6 ans)
- Stages activités et perfectionnement pendant les périodes de vacances scolaires.

## PLAGE DE L'ISLE-ADAM

Directeur : Bruno Lombardi

Place du Feu St-Jean

☎ 06 63 61 96 83

✉ [plage@ville-isle-adam.fr](mailto:plage@ville-isle-adam.fr)

### Ouverture :

- Week-end de juin.
- Juillet - Août : tous les jours de 10h à 19h (fermeture de la caisse à 18h).

Réservation groupe (à partir de mars) :

Plus grande plage fluviale de France, la plage de L'Isle-Adam est créée en 1895. Sa superficie est de 3 hectares dont 1 hectare de sable fin. Plus de 30 cabines d'époque séparent le grand bassin du « bassin record » qui a été inauguré en 1949 par Johnny Weissmuller.





### La plage met à votre disposition :

- 1 aire de jeux aquatiques pour les enfants
- 1 minigolf 18 trous
- 2 toboggans aquatiques
- 2 terrains de beach-volley
- Tables de ping-pong
- Des promenades en canoës, pédalos et paddles sur l'Oise
- 1 terrain de beach soccer
- 1 bassin loisir (bassin plage)
- 1 bassin de 25 m avec plongeurs de 3 et 5 m (bassin record)

### STADE PHILIPPE GRANTE

Avenue Paul Thoureau

☎ 01 34 69 04 77

Gardien du stade

☎ 06 63 85 34 50

#### Le stade est composé de :

- 2 terrains en gazon dont un muni d'une tribune de 150 places assises
- 2 terrains synthétiques
- 1 piste de 6 couloirs
- 2 sautoirs de perche
- 1 sautoir en hauteur
- 2 sautoirs en longueur
- 3 aires de lancer (disque, poids, marteau)

### PLAINE DES SPORTS

Avenue Paul Thoureau

☎ 01 34 69 04 77

Gardien du stade

☎ 06 63 85 34 50

- 1 boulodrome pour la pétanque
- 1 skate park
- 1 aire de sport
- 4 terrains de basket 3 vs 3
- 1 terrain de foot urbain

### TENNIS CLUB DE L'ISLE-ADAM

Avenue Paul Thoureau

☎ 01 34 69 18 63

🌐 [www.tennis-adamois.fr](http://www.tennis-adamois.fr)

Président : Steeve Elhaik

☎ 06 73 05 01 64

✉ [contact@baselinetennis.fr](mailto:contact@baselinetennis.fr)

- 2 courts couverts en résine confort
- 1 court couvert en terre battue sous bulle
- 2 courts extérieurs en résine et éclairés
- 4 courts extérieurs en terre battue

Mini-tennis, école de tennis, centre d'entraînement et pratique loisir.

Situé entre le stade et la piscine municipale au cœur d'un splendide espace vert, le « Tennis Adamois » propose un encadrement professionnel réalisé par la société Baseline. Le club est ouvert à tous et les cours sont prodigués dès l'âge de 3 ans. Venez nombreux utiliser les installations du club quelle que soit la saison !

## Les loisirs

### LUDOTHEQUE PIROUETTE

9 place Hubert Jolivet

01 34 08 01 70

Directrice : Roseline Vambacas

✉ [ludothequepirouette@gmail.com](mailto:ludothequepirouette@gmail.com)

🌐 [www.ludopirouette.fr](http://www.ludopirouette.fr)



La ludothèque Pirouette de l'Isle-Adam est un Espace de Vie Sociale où le jeu est un outil essentiel pour l'épanouissement de chacun, quel que soit son âge ou sa situation. Elle est également un LAEP, Lieu d'Accueil Enfants-parents "les P'tits Lapins" accueil gratuit. L'association est agréée par la CAF du Val d'Oise.

Adhérer à la ludothèque permet de venir jouer sur place, d'emprunter des jeux et jouets, mais aussi de proposer et participer à des projets en rapport avec le jeu. Une collection de plus de 3000 jeux et jouets est mise à la disposition de tous publics privés ou professionnels (Familles, Adolescents, Associations, Ecoles, Centre de Loisirs, Structures Spécialisées, Résidences pour personnes âgées, communes...)

Des ateliers parents-enfants organisés avec les parents une fois par trimestre. Des "cafés des parents" pour échanger sur des thèmes proposés par le public ou le psychologue intervenant.

Des soirées jeux adultes tous les vendredis soirs à partir de 20h30 à la ludothèque.

Deux ludothécaires salariés accompagnés d'une équipe de bénévoles accueillent et conseillent les publics adhérents.

(Voir « L'association Pirouette » page p. 139)

### LES ESPACES RÉCRÉATIFS

- Aire de jeux parc Manchez
- Aire de jeux place Hubert Jolivet
- Espace multisports (football - basket ball) avenue des Lacs
- City stade
- Skate parc
- Jeux de boules : place du Tillé, avenue des Carrières de Cassan, square Grandjean
- Tables de ping-pong côté étangs place Hubert Jolivet, avenue des Carrières de Cassan
- Terrain de foot hattrick, école Balzac
- Aire de loisirs de la Plage. (voir p. 117)
- Aire de jeux Port L'Isle-Adam



## Le Bureau vie associative

Le Bureau vie associative permet aux associations de profiter des divers services (impressions, photocopies, réservations de salles, espace partagé, etc.). Il est aussi un lieu d'écoute et un relais entre les associations et la Mairie. En effet, la Municipalité les accompagne et les aide dans la réalisation de leurs projets en mettant à leur disposition divers moyens : locaux, coordination, logistique, etc.

### Espace culturel Michel Poniatowski

1, chemin Pierre Terver

Horaires d'ouverture :

Du lundi au vendredi de 8h45 à 12h et de 13h30 à 17h15.

Un samedi par mois.

☎ 01 34 69 21 38

✉ [associations@ville-isle-adam.fr](mailto:associations@ville-isle-adam.fr)

### Le Forum des associations

*Le Forum des associations se tient tous les ans début septembre, au Centre sportif Amélie Mauresmo. C'est un rendez-vous incontournable de la rentrée qui vous permet de découvrir de nouvelles activités plus riches et variées les unes que les autres.*

## Les équipements dédiés aux associations

### ESPACE CULTUREL MICHEL PONIATOWSKI

1 chemin Pierre Terver

☎ 01 34 69 21 38

✉ [associations@ville-isle-adam.fr](mailto:associations@ville-isle-adam.fr)

L'Espace culturel Michel Poniatowski abrite l'école associative de musique et de danse, les activités de plusieurs associations. D'une surface de 1 350 m<sup>2</sup> sur deux niveaux, elle comporte 12 salles.

Sa conception privilégie l'acoustique particulièrement réussie ; ainsi les activités musicales des associations adamoises peuvent s'y côtoyer sans aucune gêne.

Résolument moderne, son architecture rappelle la forme d'un bateau qui avance vers l'avenir. Ce modernisme se retrouve dans les pratiques musicales et chorégraphiques qui y sont enseignées telles que le piano, le violon ou la guitare électrique et divers types de danse.

Au 1<sup>er</sup> étage, cinq studios pour le travail collectif, dont trois ont déjà reçu le nom d'artistes internationaux et adamois ayant un lien fort avec L'Isle-Adam :

Deedee Bridgewater, Roger Potigny, Antoine Duhamel. Deux petites salles pour les pratiques individuelles respectivement dénommées Croche et Double croche et trois salles de cours dont deux ont été baptisées Aliette Muriot et Georgette Plana. Le rez-de-chaussée, outre les bureaux administratifs est constitué d'une grande salle de



danse appelée « Sarabande » répondant aux normes fixées par le Ministère de la Culture et d'un studio permettant la prise de son et l'enregistrement.

### ESPACE MAGALLON



5 rue Bergeret

Ancienne salle de cinéma rénovée en 2006 transformée en salle municipale, elle est réservée aux expositions et réunions.

Possibilité de location.

### CENTRE ASSOCIATIF FRANÇOISE BONN



14 avenue Théodore Prévost

Accueille principalement les bureaux des associations adamoises.

### MAISON DE LA FAISANDERIE



Avenue Paul Thoureau

Accueille les activités d'une dizaine d'associations.

### MAISON DE L'AMITIÉ



44 avenue de Paris

Rénovée en 2012, située dans le parc de la bibliothèque Georges Duhamel, elle accueille les activités de différentes associations, en particulier les seniors.

Possibilité de location.

## Les locations de salles

Ce service est géré par le Bureau vie associative

☎ 01 34 69 21 38

Espace culturel Michel Poniatowski - 1 chemin Pierre Terver

### Renseignements

✉ [associations@ville-isle-adam.fr](mailto:associations@ville-isle-adam.fr)

▸ Cafétéria du centre sportif Amélie Mauresmo

▸ Château Conti

▸ Maison de l'Amitié

▸ Espace Magallon



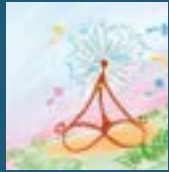

# Centre de YOGA

Entre terre et ciel

**5 disciplines**  
**16 séances hebdomadaires**  
**2 lieux**

Salle La Grange  
2 rue Welwyn  
95660 Champagne-sur-Oise

Salle Marie Procureur  
Rue de la Sansonne  
95430 Auvers-sur-Oise

**31 ans d'expérience**  
**16 ans d'existence**



**Yoga** - Débutant -  
Intermédiaire - Avancé



**Yoga Nidra**  
Méditation - Relaxation



**Yoga tonique**



**Yoga abdos**



**Pilates-fitness**



**En direct par  
zoom**



**entre-terre-et-ciel-yoga.com**

Facebook.com/Entre terre et ciel yoga  
entretterreetciel95@gmail.com

**06.81.40.44.86**

**Professionnelle expérimentée, Céline est...**

- professeur de danse depuis 1995,
- professeur de yoga depuis 2011,
- yoga thérapeute depuis 2014

En savoir plus



## Index des associations

■ 16/9 <sup>e</sup> Productions	140	■ Association « Source Vive »	127
■ Académie du Washboard - IA22 club de L'Isle-Adam	136	■ Association sportive du Golf de L'Isle-Adam	156
■ Accueil des Villes Françaises (A.V.F.)	140	■ Association sportive du Lycée (UNSS)	125
■ Action des Chrétiens pour l'abolition de la Torture (A.C.A.T.)	145	■ Association Sportive Val-d'Oise water-polo (A.S.V.O.)	150
■ A.F.A.D.	126	■ Attelages de Conti (Les)	131
■ Afrique Téré	145	■ Au Fil des Saisons, Nourrir l'Énergie	131
■ Aide Alimentaire L'Isle-Adam / Parmain (A.A.I.A.P.)	128	■ Badminton Club Adamois	154
■ Aïkido adamois	147	■ Basket Club de L'Isle-Adam (B.C.I.A.)	152
■ Amicale des Commerçants Non Sédentaires de L'Isle-Adam (A.C.N.S.I.A.)	135	■ Bridge des Vallées de l'Oise et du Sausseron (B.V.O.S.)	137
■ Amicale des Sapeurs-Pompiers de L'Isle-Adam	135	■ Cantalisle	141
■ Amis de L'Isle-Adam (les)	141	■ Centre Musical et Initiatives Artistiques (C.M.I.A.)	137
■ Amis du Jumelage Marbach-am-Neckar / L'Isle-Adam (les)	141	■ Cercle d'Écime Adamois (C.E.A.)	148
■ Amis du Relais Saint-Martin (Les)	129	■ Cercle de Yachting à Voile de L'Isle-Adam (C.Y.V.I.A.)	150
■ Ananda Yoga	146	■ Cercle hippique La Croix St Antoine	155
■ A.P.C. (Association Photo Ciné)	136	■ Club Adamois de la Boxe Française (C.A.B.F.)	148
■ ARBIA (Association Relaxation et Bien-être de L'Isle-Adam)	147	■ Club Adamois de la Force	158
■ Archery country club	156	■ Club Arc-en-Ciel	128
■ Arts et Culture	137	■ Club Arc-en-Ciel	131
■ AS du Collège Pierre et Marie Curie	125	■ Club Canin de L'Isle-Adam	156
■ Association Building Seniors (ABS)	128	■ Club de karaté de L'Isle-Adam / Parmain	148
■ Association de Parents d'Enfants différents. (A.P.E.D.) - « l'Espoir »	129	■ Club hippique - Poney club l'Orée de la Forêt	156
■ Association de Pêche des Étang de la Petite Plaine (A.P.E.P.P.)	157	■ Club Jacques Henri Lartigue	138
■ Association des Amis de la Légion d'Honneur (A.A.L.H.)	135	■ Codecortex	131
■ Association des Amis de l'Orgue de L'Isle-Adam (A.A.O.I.A.)	141	■ Comité de quartier du centre-ville de L'Isle-Adam	135
■ Association des Commerçants de L'Isle-Adam (A.C.I.A.)	135	■ Comité des Fêtes	132
■ Association des Familles de L'Isle-Adam et Parmain (A.F.I.A.P.)	135	■ Comité du Souvenir Français de L'Isle-Adam - Parmain - Nesles la Vallée	128
■ Association de technologie pour la santé	147	■ Conservatoire de Reconstitution, d'Écime Ancienne et ses Techniques en Ile-de-France (C.R.E.A.T.I.F.)	149
■ Association Ornithologique de L'Isle-Adam et Presles	143	■ Consommation Logement et Cadre de Vie (C.L.C.V. Adamois)	129
■ Association Parc L'Isle-Adam (A.P.I.A.)	143	■ Country Dancers	132
		■ Croix-Rouge Française - Unité locale des Berges de l'Oise	145
		■ C.S.L.	138

■ Culture et Loisirs	132	de L'Isle-Adam	156
■ Cyclo-Club de L'Isle-Adam (C.C.I.A.)	158	■ Ligue pour la Protection des Oiseaux (L.P.O.)	144
■ Détours photo	138	■ Lion's Club de L'Isle-Adam	146
■ Eau Bien Être	151	■ L'Isle-Adam Échecs	133
■ Ecole Supérieure pour les talents atypiques (ESPTA)	125	■ L'Isle-Adam en Anciennes	133
■ Elan Santé	147	■ Lourdes cancer espérance	130
■ English Results	142	■ ludothèque Pirouette	133
■ Ensemble Choral de L'Isle-Adam (E.C.I.A.)	142	■ Maison Des Lycéens (MDL)	125
■ Ephemer'id	142	■ Majorettes de L'Isle-Adam (A.M.I.A.)	155
■ Équipes Gymniques Adamoises (E.G.A.)	155	■ Miaraka	146
■ E.S.A. (Equipe Spécialisée à Domicile) fait partie de S.S.I.A.D.	127	■ Mille-pattes adamois (Le)	125
■ Escrime R Cancer du sein Val-d'Oise (ERCSVO)	149	■ Mouvement Chrétien des Retraités	134
■ France Maillots	159	■ NOS GENTS	136
■ Freedom Riders	132	■ Olympique adamois - Football	153
■ Groupe de Plongée de L'Isle-Adam (G.P.I.A.)	151	■ Partir-Détente	134
■ Groupe des Guides et Scouts d'Europe de L'Isle-Adam	132	■ Pencak Silat Tradition et Défense (P.S.T.D)	150
■ Gymnastique Volontaire de L'Isle-Adam / Parmain (G.V.I.A.P.)	155	■ Pétanque adamoise	157
■ Handicap Alzheimer Prestations Informations (H.A.P.I.)	129	■ Prisme et Nuances	139
■ Harmonie de la Vallée de l'Oise et des Trois Forêts	138	■ Protégeons les berges adamoises	144
■ Haut Val-d'Oise Handball club (H.V.O.)	152	■ Randonnée Nature Découverte Adamoises (R.N.D.A.)	157
■ IFTV	142	■ Rotary-Club de L'Isle-Adam	146
■ Initiatives et Actions pour la Sauvegarde de l'Environnement et des Forêts (I.A.S.E.F.)	144	■ Rugby Club de L'Isle-Adam (R.C.I.A.)	153
■ Isle-Adam Athlétique Club (L') (I.A.A.C.)	158	■ Sauvegarde de l'Environnement et du Patrimoine de L'Isle-Adam (S.E.P.I.A.)	145
■ Isle-Adam / Frépillon Vallée d'Oise (I.A.F.V.O.) Volley Ball	153	■ Secours Catholique « Caritas France »	130
■ Judo club de L'Isle-Adam	149	■ « Shooting club adamois » - Association de tir	159
■ la Chapelle du Prince de Conti (LCPC) - Ensemble vocal	137	■ Sports en marche	157
■ La conférence Saint Vincent de Paul de L'Isle-Adam / Parmain	127	■ S.S.I.A.D Chantepeie-mancier	127
■ L'Artistique de L'Isle-Adam	136	■ Système d'Échange Local de la Vallée de l'Oise et du Sausseron (S.E.L.V.O.S.)	130
■ Le Chœur d'Evila	139	■ Tennis Adamois	154
■ LELIA	143	■ Tennis de table « Ping Adamois »	154
■ Le Livre en mains	133	■ Terre d'Europe	143
■ Les Arts percussifs	139	■ Tête de l'Art	140
■ Les écuries au cœur		■ Trompes de Conti	140
		■ Union Nationale des Combattants (U.N.C.) :	128
		■ Val-d'Oise Aviron	152
		■ V.I.A. Golf (Ville de L'Isle-Adam GOLF)	157
		■ Vivre l'essentiel	134

## Enfance - Jeunesse

### AS DU COLLÈGE PIERRE ET MARIE CURIE

Collège Pierre et Marie Curie - 1, rue Jean Droit

✉ 0950898k@ac-versailles.fr

☎ 01 34 69 01 83

Président : Franck Féret

Trésorier : Garcia Manuel

Secrétaire : Hippolyte Benoît

Notre association sportive a pour but d'organiser et de favoriser la pratique d'activités physiques par les élèves fréquentant l'établissement.

Elle représente l'établissement dans les épreuves sportives scolaires organisées par l'UNSS (Union Nationale du Sport Scolaire).

Activités proposées : activité de pleine nature, badminton, futsal, tir à l'arc

- Participation au championnat de France de Tir à l'arc (4<sup>e</sup> place)

- Sortie Accrobranche de fin d'année avec les élèves de l'association sportive.

### ASSOCIATION SPORTIVE DU LYCÉE (UNSS)

Lycée Fragonard. 3 rue Fragonard

Président : Pierre le Brun

☎ 01 34 08 19 91

✉ ce.0951147f@ac-versailles.fr

🌐 www.lyc-fragonard-isle-adam.ac-versailles.fr

L'association propose : natation, musculation, foot en salle et badminton.

### ECOLE SUPÉRIEURE POUR LES TALENTS ATYPIQUES (ESPTA)

Président : Ange de Saint-Mont

21 résidence des Genêts

☎ 07 69 13 10 05

✉ direction@espta-campus.fr

🌐 www.espta-campus.fr

L'ESPTA s'adresse aux étudiants autistes sans déficience intellectuelle avec 2 cursus post-bac, Bachelors en 3 ans : Développement de logiciels et Rédaction web & littéraire. Pionnière en France, elle développe des méthodes pédagogiques nouvelles: journées d'études adaptées, formation sur le savoir social et inclusion professionnelle au travers de stages

### MAISON DES LYCÉENS (MDL)

Lycée Fragonard - 3 rue Fragonard

Président : Pierre le Brun

☎ 01 34 08 19 91

✉ ce.0951147f@ac-versailles.fr

🌐 www.lyc-fragonard-isle-adam.ac-versailles.fr

La Maison Des Lycéens est une association de lycéens permettant de financer divers projets au sein du lycée Fragonard de L'Isle-Adam. Elle permet ainsi de produire des clubs (musique, photographie, etc.), de financer des sorties culturelles (musée, cinéma, danse, etc.), ou bien même de créer des projets écologiques (club compost et jardinage) au sein de l'établissement.

### MILLE-PATTES ADAMOIS (LE)

10 avenue de la Garenne

Président : Thierry Rochereau

☎ 06 84 60 40 64

✉ rochereau.thierry@free.fr



Le mille-pattes adamois se donne pour mission de mettre en œuvre ou de soutenir toute action qui vise à renforcer le lien entre les familles et l'école afin de contribuer à la réussite de tous les enfants. À ce titre, l'association anime une action d'accompagnement à la scolarité autour du jeu et de sorties culturelles en partenariat avec la ludothèque Pirouette. Notre action vous intéresse ? N'hésitez pas à nous rejoindre pour renforcer nos projets ou bien en imaginer de nouveaux.

## Sociales - Seniors

### D'aide à la personne

#### ACTIONS 95

67 quater, avenue Valéry Giscard d'Estaing

Président : Jean-Claude Leveau

☎ 06 28 61 00 52 – 06 83 12 19 16

✉ [actions95@orange.fr](mailto:actions95@orange.fr)

[www.actions95.fr](http://www.actions95.fr)

Médiateurs diplômés d'Etat à la disposition des personnes confrontées à des situations difficiles, en offrant un lieu d'échange adapté à chacun, un espace d'écoute, de dialogue et de liberté dans les domaines suivants :

- Familial : couple, inter génération, divorce, séparation, résidence enfants, contribution à l'éducation des enfants, succession, personnes âgées
- Civil : copropriété, logement, location
- Social : voisinage, bailleurs

#### A.F.A.D.

Antenne de Domont

3 passage Paul Eluard - 95330 Domont

Présidente : Houguenague Thérèse

☎ 01 39 91 48 15

✉ [secteur95@afad-idf.asso.fr](mailto:secteur95@afad-idf.asso.fr)

🌐 [www.afad-idf.asso.fr](http://www.afad-idf.asso.fr)

La mission de l'AFAD IDF est d'aider les familles qui font face à des difficultés pour gérer le quotidien suite à une grossesse, une naissance, la maladie, l'hospitalisation ou la convalescence d'un parent ou d'un enfant, le handicap ou le décès d'un membre de la famille, les familles nombreuses...

L'association propose les services de professionnelles diplômées et qualifiées : technicienne de l'intervention sociale et familiale (TISF), auxiliaire de vie sociale (AVS), agents à domicile (AD) qui interviennent au domicile pour accomplir des tâches de la vie quotidienne (entretien du logement, aide aux démarches administratives...), aider à la prise en charge du nourrisson ou des enfants au domicile et/ou réaliser un travail éducatif de soutien à la parentalité. La CAF prend en charge une partie du coût de l'intervention en se basant sur le quotient familial.

#### A.R.I.A.F.

Siège : 32 rue de la Mare des Noues - 95130 Franconville

Présidente : Raoul Journo

☎ 01 34 44 00 95

✉ [ariaf95@orange.fr](mailto:ariaf95@orange.fr)

Intervention aide à domicile et auxiliaire de vie en faveur de personnes âgées et/ou en situation de handicap via financement apa pch et cnaf. Permanence sur rv au 14 avenue Théodore



#### S.S.I.A.D CHANTEPIE-MANCIER

Ce SSIAD agit sur un territoire de 27 communes désignés par l'ARS.

Centre associatif Françoise Bonn

9 rue Chantepie-Mancier

Président : Jean Musson Genon

☎ 01 34 08 04 78

✉ [contactssiad@hgiap.fr](mailto:contactssiad@hgiap.fr)

Son but :

- apporter un soutien aux familles pour faciliter le maintien à domicile,
- être un maillon qui entoure les personnes nécessitant un suivi médical à domicile en lien avec les autres intervenants,
- faciliter le retour à domicile après une hospitalisation (toilette, changes, prévention d'escarres...),
- prévenir la perte d'autonomie et la combattre par des mesures palliatives,
- aider à la prise en charge des personnes ayant perdu leur autonomie quel que soit leur âge,
- prendre en charge les maladies chroniques et s'intégrer dans une démarche de soins palliatifs. (Voir rubrique « Les Aînés » p. 91).

#### ASSOCIATION « SOURCE VIVE »

Château Camus - 7 rue Chantepie-Mancier

BP 70 - 95290 L'Isle-Adam

Dr Sylvie Bréchenade

☎ 06 83 60 31 86

✉ [webmaster@source-vive.org](mailto:webmaster@source-vive.org)

🌐 [www.source-vive.org](http://www.source-vive.org)

Source Vive est une association d'aide et de soutien aux enfants atteints de cancer ou de leucémie et à leur famille.

Elle propose :

- Une maison d'accueil ouverte le week-end après-midi, animée par une équipe de professionnels et de bénévoles, ainsi que des consultations de psychologues en semaine.
- Un réseau de bénévoles formés intervenant dans certains hôpitaux ou au domicile des enfants en soins demeurant dans le Val d'Oise.



#### LA CONFÉRENCE SAINT VINCENT DE PAUL DE L'ISLE-ADAM / PARMAN

128 rue du Maréchal Foch - 95620 Parmain

✉ [ssvplisleadamparmain@gmail.com](mailto:ssvplisleadamparmain@gmail.com)

🌐 [www.ssvp.fr](http://www.ssvp.fr)

La Conférence Saint Vincent de Paul de L'Isle Adam/Parmain est présente pour tous. Une équipe de bénévoles propose des visites à domicile, en résidence senior et en Ehpad, afin de partager un moment amical et soulager la solitude. La visite à domicile est l'action phare de la Société de Saint Vincent de Paul, l'écoute est la clé de notre mission.

#### E.S.A. (EQUIPE SPÉCIALISÉE À DOMICILE) FAIT PARTIE DE S.S.I.A.D.

Son but :

- prendre en charge, sur prescription médicale uniquement, des personnes atteintes de maladies de la mémoire à un stade léger ou modéré (maladie d'Alzheimer ou apparentée),
- établir un projet de soins de réhabilitation, fondé sur des activités en lien avec les besoins de la personne atteinte et de son entourage.



## Dédiées aux seniors

### ASSOCIATION BUILDING SENIORS (ABS)

Président(e) : Anne-Marie Pinsolle

☎ 06 16 40 29 70

22 rue Chantepie Mancier

✉ [annemariepinsolle@sfr.fr](mailto:annemariepinsolle@sfr.fr)

**Notre Mission :** Valoriser les seniors actifs de l'immobilier et du bâtiment, en s'appuyant sur leur « expertise professionnelle et de vie » :  
Promouvoir l'INNOVATION : les métiers, compétences, valeurs et savoir-faire français à l'international, informer, former, préparer à de nouveaux métiers et de nouvelles compétences.

### CLUB ARC-EN-CIEL

(cf association de Loisirs p. 131)

### UNION NATIONALE DES COMBATTANTS (U.N.C.) :

L'Isle-Adam - Parmain - Nesles la Vallée et ses environs (Labbeville, Frouville, Hédouville, Arronville, Vallangoujard, Ronquerolles, Ménouville).

☎ 06 73 71 74 97

45 Grande Rue

Président : Alphonse Pagnon

🌐 <http://uncisleadamparmain.fr/>

L'U.N.C L'Isle-Adam réunit les anciens combattants ayant pris part aux conflits dans lesquels l'armée française a été engagée depuis la Première Guerre mondiale. Membre de l'U.N.C. nationale, elle anime tout au long de l'année, les cérémonies patriotiques et intervient dans les établissements scolaires contribuant ainsi à entretenir la mémoire des grandes dates de notre histoire. L'association accueille désormais les militaires qui ont servi ces dernières années dans des unités engagées dans des opérations extérieures OPEX et nous les invitons à nous rejoindre.

### COMITÉ DU SOUVENIR FRANÇAIS DE L'ISLE-ADAM - PARMAIN – NESLES LA VALLÉE

45 Grande Rue

Président: Alphonse Pagnon

L'association :

- veille à l'entretien des sépultures des morts pour la France.
- aide les écoles (L'Isle-Adam, Parmain, Nesles la Vallée, Hédouville, Frouville, Labbeville, Arronville, Vallangoujard, Ronquerolles, Ménouville) pour le devoir de mémoire et avec le projet de confection d'un drapeau jeunes.

## À caractère social

### AIDE ALIMENTAIRE L'ISLE-ADAM / PARMAIN (A.A.I.A.P.)

Centre associatif Françoise Bonn

14 avenue Théodore Prévost. Renseignements CCAS

Président : Jacques Duchene

☎ 06 65 16 70 37

✉ [aaiap@isle-adam.fr](mailto:aaiap@isle-adam.fr)

Distribution alimentaire aux personnes en difficultés, après étude du dossier par le service social compétent (CCAS ou SSD). Fréquence : un jeudi sur deux, de 14h à 17h, au local de l'association (portail noir à côté du centre Françoise Bonn). Fermeture partielle au mois d'août.



### AMIS DU RELAIS SAINT-MARTIN (LES)

Presbytère - 44 Grande Rue

Présidente : Lydia Fabrizio

☎ 07 72 16 70 11

L'objectif de l'association est de soutenir Le Relais Saint-Martin et l'entraide paroissiale dans leur mission de création d'un réseau de partage et de fraternité, de mise en commun des compétences et talents de tous, d'accompagnement dans les besoins matériels en particuliers alimentaires humains et spirituels.



### ASSOCIATION DE PARENTS D'ENFANTS DIFFÉRENTS. (A.P.E.D.) - « L'ESPOIR »

1 impasse du Petit Moulin - 95340 Persan

Président : Arnaud Jomard

☎ 01 30 28 48 81

✉ [secretariat.dg@aped-espoir.fr](mailto:secretariat.dg@aped-espoir.fr)

🌐 [www.aped-espoir.fr](http://www.aped-espoir.fr)

(Voir rubrique « Le Social » p. 87)

Association accueillant des enfants et adultes handicapés mentaux dans des structures adaptées. L'Association de Parents d'Enfants Déficients l'Espoir a été créée en 1963. Elle gère 8 établissements :

L'IME l'Espoir, ESAT l'Avenir, le Centre d'Habitat et le Service d'accueil de jour et d'Hébergement, la Résidence d'Accueil pour Personnes Handicapées Âgées ou Vieillissantes « Les Aubins » (RAPHAVIE), L'Institut Médico-Educatif « Du Bois d'En-Haut » (I.M.E), le Service d'Accueil de Jour et d'Hébergement (S.A.J.H) « l'Horizon » et le Centre Médico-Psycho-Pédagogique (C.M.P.P.) des Régions de Beaumont, L'Isle-Adam et Persan.



### CONSOMMATION LOGEMENT ET CADRE DE VIE (C.L.C.V. ADAMOISE)

Association de la défense des consommateurs

Président : Claude Joly

30 avenue Michel Poniatowski

☎ 01 34 69 07 21

✉ [clcvadamoise@gmail.com](mailto:clcvadamoise@gmail.com)

Antenne de l'association nationale, Consommation Logement et Cadre de Vie (CLCV)

Agrée au titre : de la défense des consommateurs, de la protection de l'environnement, de l'éducation populaire, et reconnue représentative dans le domaine du logement. Rencontre sur place ou dans notre local.



### HANDICAP ALZHEIMER PRESTATIONS INFORMATIONS (H.A.P.I.)

Espace culturel Michel Poniatowski - Chemin Pierre Terver

Présidente : Martine Léonhardt

☎ 06 99 15 89 70 - 06 30 21 19 87

✉ [martine.leonhardt@yahoo.fr](mailto:martine.leonhardt@yahoo.fr)

Soutien aux personnes âgées malades et leur aidant :

- information sur la maladie d'Alzheimer
- aides ponctuelles à la vie courante
- Bistrot HAPI : goûters et activité ludique 2 / mois
- Activités ludiques ouvertes à tous pour l'entretien de la mémoire :
- Sport cérébral 2 fois par mois 9h30/11h
- La Faisanderie ☎ 06 99 15 89 70 ou 06 30 21 19 87
- Récréation musicale 1 fois par mois 15h/17h
- Happy Senior 15 avenue Paris ☎ 06 99 15 89 70 )

- Jouons avec les mots 1 fois par mois
- Happy Senior 15 avenue de Paris ☎ 07 77 97 49 91

### LOURDES CANCER ESPÉRANCE

Les Aigues - 360 Parc de Cassan  
Délégue : Dominique Hérissey

☎ 06 38 52 18 78

✉ [lcevaldoise@gmail.com](mailto:lcevaldoise@gmail.com)

✉ [contact@lce95.com](mailto:contact@lce95.com)

🌐 [www.lourdescanceresperance.com](http://www.lourdescanceresperance.com)

LCE s'adresse aux personnes touchées de près ou de loin par le cancer. Face au défi de la maladie, notre chaîne d'amitié nous permet de rompre l'isolement : nous nous rencontrons autour d'un goûter ou d'un repas et partageons dans la joie ce qui fait notre Espérance. « Le pèlerinage du sourire » nous rassemble à Lourdes en septembre chaque année.



### SECOURS CATHOLIQUE « CARITAS FRANCE »

29 avenue Michel Poniatowski

Responsable locale : Hubert Godet

☎ 07 57 48 58 55

✉ [presidence.nationale@secours-catholique.org](mailto:presidence.nationale@secours-catholique.org)

🌐 [www.secours-catholique.org](http://www.secours-catholique.org)

Au Secours Catholique « Caritas France », nous agissons contre la pauvreté et en faveur de la solidarité par un accompagnement fraternel. Nous vous proposons un accueil inconditionnel, tous les vendredis de 10 h à 12 h, pour vous écouter, vous orienter et trouver avec vous des solutions concrètes. Nous vous proposons également différentes activités : soutien scolaire, atelier couture, informatique ainsi que des temps conviviaux.

**Notre local est également composé d'un espace de vente solidaire (vêtements pour enfants jusqu'à 12 ans, jeux, livres, matériel de puériculture...) ouvert à tous et qui vous accueille les mardis et vendredis de 10 h à 12 h et les mercredis et samedis de 14 h à 17h.**



### SYSTÈME D'ÉCHANGE LOCAL DE LA VALLÉE DE L'OISE ET DU SAUSSEY (S.E.L.V.O.S.)

47 avenue de Paris

Président : Gérard Gosset

☎ 06 16 04 69 81 / 06 30 21 19 87

✉ [selvos@free.fr](mailto:selvos@free.fr)

🌐 [www.selvos.fr](http://www.selvos.fr)

Se rencontrer et échanger, sans argent, des objets ou de l'aide : ménage, bricolage, jardinage, voiturage, informatique, démarches administratives, courses, visite à domicile des adhérents isolés..

Partager des loisirs : écriture, lecture, musique, tricot, balades, jeux, repas...

Voyager : hébergement de courte durée chez des adhérents d'autres SEL (cotisation spécifique)

Cotisation annuelle : 14 €, couple : 25 €, enfants de plus de 12 ans : 8 €



## Loisirs et amicales

### Loisirs

#### ATTELAGES DE CONTI (LES)

18 rue de Mériel

Présidente : Claude Barré

☎ 01 34 08 28 89

✉ [barreclaudes8601@gmail.com](mailto:barreclaudes8601@gmail.com)

Les attelages de Conti ont pour but de maintenir et de promouvoir les traditions françaises de l'attelage.



#### AU FIL DES SAISONS, NOURRIR L'ÉNERGIE

Mairie, 45 Grande Rue - Présidente : Delphine Ader

☎ 06 11 11 77 67

Contact : Marie-Louise Vinel

✉ [mlvinel@yahoo.fr](mailto:mlvinel@yahoo.fr)

Pratiques énergétiques pour un meilleur équilibre dynamique : COURS de QI GONG, TAI-CHI, IDOGO, DO-IN – ouverture à des activités pour une belle qualité de vie – ATELIERS PONCTUELS : Bain de Forêt, Sophrologie, pratiques artistiques diverses et approches permettant d'approprier les stress négatifs et de cultiver de BONNES... ZEN'ergies.



#### CLUB ARC-EN-CIEL

1 chemin Pierre Terver

☎ 06 85 19 90 40

Présidente : Françoise Pearce

✉ [f.pearce95820@gmail.com](mailto:f.pearce95820@gmail.com)

🌐 [www.arcenciel95.net](http://www.arcenciel95.net)

Le club est ouvert à toutes personnes de L'Isle-Adam et des communes voisines qui retraitées ou non, souhaitent organiser leur temps libre agréablement en participant à de multiples activités.

Fidèle à sa devise "sortez de votre coquille", venez nous rejoindre et participer dans une ambiance conviviale à : jeux de cartes et scrabble, après-midi dansants, généalogie, microinformatique, photoshop et vidéos numériques, sorties culturelles, sorties spectacles, voyages en France et à l'étranger. Environ 200 adhérents se distribuent, selon leurs affinités, sur l'ensemble de ces activités.



#### CODECORTEX

5 bis rue Martel

Président : Cédric Cossart

☎ 06 50 81 11 85

✉ [cedric.cossart@icloud.com](mailto:cedric.cossart@icloud.com)

🌐 [www.codecortex.fr](http://www.codecortex.fr)

- Projets éducatifs, scolaires et universitaires liés aux nouvelles technologies.
- Réalisation prises de vues photo vidéo et montage.
- Technologie informatique, enseignement et formation.
- Formation au pilotage et stage d'initiation au drone.
- Animation, organisation, événementiel autour du drone et drone de course.
- Atelier de créativité (design thinking), conception et réalisation engin roulant et volant.

## COMITÉ DES FÊTES

Mairie de L'Isle-Adam - 45 Grande Rue

Présidente : Sylvie Brière

☎ 06 70 72 95 87

✉ [comitefetesisleadam@orange.fr](mailto:comitefetesisleadam@orange.fr)

Grâce à une équipe très dévouée, le Comité remplit pleinement sa mission d'accompagner, par sa propre logistique et avec toute la compétence de ses membres et la qualité de leur accueil, les manifestations et activités organisées tant par la Municipalité que par d'autres associations adamoises. Il est un soutien indispensable aux événements de la Ville et apporte une présence active et très appréciée des Adamois.

Son action prend plusieurs formes : prise en charge de buvette et de restauration, responsabilité et organisation de manifestations variées telles que les après-midis dansants ou encore la chasse aux œufs de Pâques dans les jardins du Castelrose : une animation très appréciée des jeunes enfants !



## COUNTRY DANCERS

ECMP - 1 chemin Pierre Terver

Président : Francis Barbarin

☎ 07 81 49 01 20 / 06 89 69 08 74

✉ [francisbarbarin@gmail.com](mailto:francisbarbarin@gmail.com)

Tous les mardis soirs dès 18h à l'espace Magallon, 5 rue Bergeret. Club de Danses Country, individuelles ou en couples. Pour tout public adulte, encadré par notre professeur diplômé Francky Fessier. Le but de notre association est de se retrouver chaque semaine, lors de cours d'excellente qualité, sur les bals, et lors de démonstrations, afin d'appliquer toutes les belles chorégraphies apprises dans une ambiance chaleureuse et conviviale. Places limitées sur chaque cours pour le confort de tous.

## CULTURE ET LOISIRS

Espace culturel Michel Poniatowski - 1 chemin Pierre Terver

Présidente : Danièle Debout-Leblanc

☎ 06 60 63 32 12

✉ [ddebout.leblanc@yahoo.fr](mailto:ddebout.leblanc@yahoo.fr)

Les activités proposées sont autant culturelles que récréatives: anglais adultes (mardi), patchwork (jeudi), peinture sur porcelaine (mardi), réfection de sièges (mardi), sorties théâtre, yoga (lundi – mardi – jeudi soir, Salsa Bachata (mardi).



## FREEDOM RIDERS

16 Rue Claude Chappe

95540 Méry-sur-Oise

Président : Hervé Journot

☎ 06 95 85 98 06

✉ [les.freedom.riders@gmail.com](mailto:les.freedom.riders@gmail.com)

📱 [Les Freedom Riders](https://www.facebook.com/lesfreedomriders)

Une passion : le custom. Des balades, des actions caritatives... Des baptêmes moto pour participer à l'aide de l'APED ESPOIR



## GROUPE DES GUIDES ET SCOUTS D'EUROPE DE L'ISLE-ADAM

Responsables :

Camille Thos ☎ 06 73 77 20 72

Augustin Hertz ☎ 06 99 06 17 21

✉ [camille.gerard90@gmail.com](mailto:camille.gerard90@gmail.com)

📱 [www.scouts-europe.org](http://www.scouts-europe.org)

Mouvement de scoutisme catholique agréé par le Ministère de l'éducation nationale, de la jeunesse et de la vie associative. Le scoutisme a pour

- vocation naturelle d'ouvrir sur la vie et veut résolument rester à sa place
- de complément de la famille et de l'école. Apprentissage et formation des
- jeunes par des activités en plein air, dans la nature, sous le contrôle d'adultes
- spécialement formés.

## L'ISLE-ADAM ÉCHECS

Centre associatif Françoise Bonn

14 avenue Théodore Prévost

Président : Stefan Bornhofen

☎ 01 78 86 70 08

✉ [isle-adam-echecs@mail.com](mailto:isle-adam-echecs@mail.com)

📱 [isle-adam-echecs.fr](http://isle-adam-echecs.fr)

L'Isle-Adam Échecs est une association loi 1901 qui a pour objectif de développer la pratique sportive du jeu d'échecs. Le club accueille les jeunes et adultes de tous niveaux et leur propose un lieu de rencontre pour échanger et apprendre ensemble, en offrant la possibilité de jouer amicalement, de participer à des compétitions et de suivre des cours pour progresser. Le club est affilié à la Fédération Française des Échecs (FFE).



## L'ISLE-ADAM EN ANCIENNES

10 ruelle du Champ Crochu

Président : Pascal Trinquet

☎ 06 86 99 77 21

✉ [trinquet.pascal@gmail.com](mailto:trinquet.pascal@gmail.com)

📱 <http://lisle-adam-en-anciennes.com>

📱 [lisleadamenanciennes](https://www.facebook.com/lisleadamenanciennes)

Nous organisons ensemble des balades, rallyes, fêtes de village et participons aux rassemblements des autres clubs. Rassemblement mensuel chaque 4<sup>e</sup> dimanche, au parking du Grand Val (Carrefour) de février à novembre.



## LE LIVRE EN MAINS

Atelier : 7 rue Chantepie-Mancier

Présidente : Mme Goussault

☎ 01 34 08 06 85

✉ [contact@lelivreenmains95.fr](mailto:contact@lelivreenmains95.fr)

📱 [www.lelivreenmains95.fr](http://www.lelivreenmains95.fr)

L'association propose des ateliers libres et des cours d'initiation et de perfectionnement à la reliure dispensés par une professionnelle diplômée.

L'association dispose d'un atelier bien équipé et met à la disposition des adhérents le matériel et les fournitures de base nécessaires pour travailler, remettre en état et relier des livres en cuir, toile, papier, aussi bien reliures classiques ou contemporaines. Ambiance conviviale assurée.



## LUDOTHÈQUE PIROQUETTE

9 place Hubert Jolivet

Présidente : Roseline Vambacas

☎ 01 34 08 01 70

✉ [ludothequepirouette@gmail.com](mailto:ludothequepirouette@gmail.com)

📱 [www.ludopirouette.fr](http://www.ludopirouette.fr)

L'association Pirouette, ludothèque de l'Isle-Adam est un Espace de Vie





- Sociale et un Lieu d'Accueil Enfant-Parents (Les P'tits Lapins) agréée par la CAF du Val d'Oise.
- Adhérer à la ludothèque, c'est avoir la possibilité de venir jouer sur place et d'emprunter des jeux et jouets. Une collection de plus de 3000 jeux et jouets est mis à la disposition d'un public de tous âges, familles et professionnels (Associations, écoles, Centres de Loisirs, Structures spécialisées, résidences pour personnes âgées, communes ...)
- Des Ateliers parents/enfants sont organisés avec les parents une fois par trimestre.
- Des soirées jeux de société adultes ont lieu tous les vendredis soirs à partir de 20h30.
- Les adhérents sont accueillis et conseillés par deux ludothécaires salariés accompagnés d'une équipe de bénévoles."



### MOUVEMENT CHRÉTIEN DES RETRAITÉS

- 7 rue du Prieuré
- Président : Louis Boutan
- animateur d'équipe : Jacques Nakache
- ☎ 01 34 69 47 06
- ☎ 07 82 48 32 95
- ✉ [nak.jac@free.fr](mailto:nak.jac@free.fr)
- ✉ [louis-boutan@orange.fr](mailto:louis-boutan@orange.fr)



- Un échange est proposé à partir d'un thème (en 2023 : Allons vers les autres), un après-midi (14h à 17h) par mois, dans un climat d'amitié, de convivialité et de spiritualité. A l'écoute de chacun, dans le respect de nos différences, ce qui rend nos réunions très enrichissantes et permet de consolider le sens à donner à notre vie de retraité et de témoigner de notre foi.

### PARTIR-DÉTENTE

- Espace Culturel Michel Poniatowski
- 1, chemin Pierre Terver
- Président :
- Philippe Decourdemanche
- ☎ 01 30 34 46 05 / 06 01 45 88 46
- ✉ [partir.detente@gmail.com](mailto:partir.detente@gmail.com)
- Cette association, loi 1901, compte plus de 200 adhérents par an de tous âges et toutes régions. Son activité : les voyages longs et moyens courriers ainsi que des croisières fluviales. Tous les voyages sont encadrés par un accompagnateur de notre bureau.



### VIVRE L'ESSENTIEL

- 4 avenue Michel Poniatowski
- Présidente : Marie Ricardo
- ☎ 06 78 87 43 67
- ✉ [vivrelessentiel@gmail.com](mailto:vivrelessentiel@gmail.com)
- Association ayant pour objectifs d'apporter du bien-être via le sport, la danse et toutes autres activités physiques. Cela passe également via le développement personnel et le conseil en image.

## Amicales

### AMICALE DES COMMERÇANTS NON SÉDENTAIRES DE L'ISLE-ADAM (A.C.N.S.I.A.)

- 29 avenue de Paris
- Président : Manuel De Oliveira
- ☎ 06 60 66 40 86 - 06 18 96 92 13
- ✉ [manufarton@gmail.com](mailto:manufarton@gmail.com)

### AMICALE DES SAPEURS-POMPIERS DE L'ISLE-ADAM

- Centre de Secours - 13 rue de Mériel
- Président : Frédéric Clauzel
- ☎ 01 34 08 18 30
- ✉ [amicalespia@gmail.com](mailto:amicalespia@gmail.com)
- Apprenez à secourir les personnes, protéger les biens, préserver l'environnement, lutter contre les incendies. Aidez votre prochain en devenant Jeune Sapeur-Pompier ou Sapeur-Pompier volontaire. Venez partager la flamme qui nous anime !

### ASSOCIATION DES AMIS DE LA LÉGION D'HONNEUR (A.A.L.H.)

- 492 parc de Cassan
- Président : Patrick Pleignet
- ☎ 01 34 69 43 70
- ✉ [jfl.eu@outlook.fr](mailto:jfl.eu@outlook.fr)
- Assurer efficacement les liens d'amitié et de solidarité entre les membres de la Légion d'Honneur et leurs amis.

### ASSOCIATION DES COMMERÇANTS DE L'ISLE-ADAM (A.C.I.A.)

- 26 rue St Lazare
- Présidente : Mélanie Dejean
- ✉ [acia95290@gmail.com](mailto:acia95290@gmail.com)
- [association-des-commerçants-de-l-isle-adam.fr](http://association-des-commerçants-de-l-isle-adam.fr)
- Parce que l'Isle-Adam est extraordinaire, l'ACIA anime la ville afin de dynamiser ses commerces.



### ASSOCIATION DES FAMILLES DE L'ISLE-ADAM ET PARMAIN (A.F.I.A.P.)

- Centre Françoise Bonn - 14 avenue Théodore Prévost
- Présidente : Danielle Bedrossian
- ☎ 06 49 82 16 09
- ✉ [afiap-ia@laposte.net](mailto:afiap-ia@laposte.net)
- <http://afiap-ia.fr>
- Créée en 1944, l'AFIAP a pour but de défendre quotidiennement les intérêts des familles dans les instances nationales, départementales et locales.
- Elle propose plus de 20 activités : cours de langues, activités manuelles et artistiques, loisirs et découvertes, adaptées pour tous à partir de 5 ans.
- Elle participe également à aider les familles défavorisées en leur apportant une aide financière sur dossier étudié par une assistante sociale.



### COMITÉ DE QUARTIER DU CENTRE-VILLE DE L'ISLE-ADAM

- 12 avenue de Paris
- Présidente : Claudine Convert
- ☎ 06 70 57 55 58
- ✉ [cleo@free.fr](mailto:cleo@free.fr)
- L'association a pour but de réunir les habitants du centre-ville de l'Isle-Adam pour garder à ce quartier un caractère humain et harmonieux en préservant

son patrimoine, son architecture ancienne et sa verdure. Nous connaître mieux, œuvrer ensemble et nous entraider si besoin : la convivialité étant notre devise.



### NOS GENTS

18 bis rue de Nogent  
Présidente : Cathy Lieby  
☎ 06.01.21.03.94 ou 06.41.81.09.92  
✉ asso.nogents95@gmail.com

Nos Gents est une association engagée pour protéger et améliorer la qualité de vie des habitants et usagers du quartier de Nogent de L'Isle-Adam ; Une association qui œuvre pour maintenir un cadre de vie harmonieux ; Qui agit pour la promotion de la qualité de vie et de la convivialité des habitants ; Ainsi que pour la défense de leur environnement.

## Artistiques - Culturelles

### Artistiques

#### ACADÉMIE DU WASHBOARD - IA22 CLUB DE L'ISLE-ADAM

517 parc de Cassan  
Présidente : Clody Gratiot  
☎ 01 34 69 05 59  
✉ clody.gratiot@bbox.fr  
Promouvoir l'apprentissage de cet instrument de musique.

#### A.P.C. (ASSOCIATION PHOTO CINÉ)

BP 13  
Président : Alain Peron  
☎ 06 86 13 69 73  
✉ a.p.c.peron@orange.fr  
www.alain.peron.nawak.com  
Festival du film de court métrage de l'Isle-Adam.  
Atelier d'art créatif.  
Sortie, découverte du Vexin



#### L'ARTISTIQUE DE L'ISLE-ADAM

Centre culturel Michel Poniatowski  
1 chemin Pierre Terver  
Présidente : Michelle Lasselin  
☎ 06 16 30 32 48  
✉ michelle.lasselin@orange.fr  
www.lartistiquelisleadam.com



L'Artistique de L'Isle-Adam, association créée en 1902, tient son salon tous les ans en septembre au château Conti, avec des animations intérieures et extérieures dans une dynamique d'échanges avec le public. Entretenir la tradition d'un salon de référence, promouvoir l'art dans la ville, créer du lien entre les artistes et les visiteurs sont sa priorité.

### ARTS ET CULTURE

210 parc de Cassan  
Présidente : Colette Van de Valle  
☎ 06 32 76 09 10  
✉ contact@artsetculture.fr  
www.artsetculture.fr  
Dans un contexte convivial, Arts et Culture propose des cycles de conférences sur les Arts et leur histoire mais aussi sur d'autres sujets culturels choisis pour leur intérêt et leur actualité. Tous les intervenants sont diplômés de l'Ecole du Louvre ou de niveau équivalent. Les conférences avec projections ont lieu toutes les semaines, de septembre à avril (hors vacances scolaires) le jeudi de 9h30 à 11h. L'association organise aussi des visites-conférences : grandes expositions, sites historiques de Paris et des environs, manifestations locales.



#### BRIDGE DES VALLÉES DE L'OISE ET DU SAUSSERON (B.V.O.S.)

Espace culturel Michel Poniatowski - Chemin Pierre Terver  
Présidente : Hélène Burguero  
☎ 06 83 11 83 73  
✉ heleneburguero@gmail.com  
www.bvos.fr  
Le club affilié à la Fédération Française de Bridge organise les jeudis et vendredis un tournoi, de niveau local ou national. Il propose des cours de bridge (initiation et perfectionnement) assurés par des formateurs agréés par la FFB et complétés par des séances d'entraînement au jeu de la carte. Périodiquement, les tournois sont précédés ou suivis par un moment festif (apéritif, repas...) participant ainsi à créer une ambiance conviviale et amicale entre les adhérents.



#### CENTRE MUSICAL ET INITIATIVES ARTISTIQUES (C.M.I.A.)

Espace culturel Michel Poniatowski  
1 chemin Pierre Terver  
Président : Jean-Philippe Pottier  
✉ cmia95290@outlook.fr  
www.cmia-95.fr  
Le CMIA, école associative, vous propose des cours de Musiques Classique, Musiques Actuelles et de Danse Classique, de Modern-Jazz et de Hip-Hop. Laissez-vous tenter par le renforcement musculaire-assouplissement ou la barre à terre. Du lundi au samedi, à l'Espace culturel Michel Poniatowski ou au Gymnase, quel que soit votre niveau ou votre âge, découvrez ou perfectionnez vous au sein d'ateliers et orchestres (musique) dans une ambiance détendue. Et si vous hésitez, participez à nos stages durant les vacances scolaires.



#### LA CHAPELLE DU PRINCE DE CONTI (LCPC) - ENSEMBLE VOCAL

Hôtel de ville - 45 Grande Rue  
Présidente : Bernadette Saintoul  
☎ 06 72 38 53 28  
✉ lcpc95.contact@gmail.com  
www.chapelleduprinceconti.fr  
Chef de chœur : Matthieu Boutet  
Vingt amis de la musique et du chant choral



- Chef passionné
- Répertoire classique varié, toutes époques
- Rencontres chanteurs et musiciens
- Répétitions studieuses et joyeuses (mardi 20h-22h30)
- Plusieurs concerts annuels

### CLUB JACQUES HENRI LARTIGUE

- 18 rue de L'Île-de-France
- Président : Michel Augras
- ☎ 06 07 39 31 04
- ✉ [club-jh-lartigue@orange.fr](mailto:club-jh-lartigue@orange.fr)
- Cette association qui regroupe des photographes organise régulièrement des expositions photos et des concours.



### C.S.L.

- 32 rue Saint-Lazare
- Président : Gilles Naudet
- ☎ 06 31 81 68 04 (laisser message)
- ✉ [csl95290@orange.fr](mailto:csl95290@orange.fr)
- ✉ [naudet.gilles@orange.fr](mailto:naudet.gilles@orange.fr)
- 📺 [CSL-comédie musicale](http://CSL-comédie musicale)
- Vous appréciez le chant, la comédie, la danse, la musique, les décors, les costumes ? Vous aimez la comédie musicale !
- Chaque année, durant 3 week-ends au mois d'octobre, la troupe du C.S.L. (60 comédiens, chanteurs, danseurs, musiciens et techniciens) vous fait partager sa passion EN LIVE, dans un livret original cadencé de rythmes, d'émotions et de rires. Plus de 2000 spectateurs nous suivent déjà... Pourquoi pas vous ?



### DÉTOURS PHOTO

- 10 ruelle du Champ crochu
- Présidente : Sylvie Lerebourg Trinquet
- ☎ 06 30 60 44 45
- ✉ [contact.detoursphoto@gmail.com](mailto:contact.detoursphoto@gmail.com)
- 🌐 [www.detours-photo.fr](http://www.detours-photo.fr)
- 📺 [detoursphoto](http://detoursphoto)
- Association ouverte aux photographes débutants ou confirmés, nous organisons des projections et analyses d'images, débats sur tous les sujets techniques ou artistiques susceptibles d'augmenter les connaissances des membres; Organisation de sorties photographiques, d'expositions, festivals, concours et formations à divers outils de traitement photo, Studio photo et autres; Nous nous retrouvons un samedi sur deux après midi en salle ou en extérieur.



### HARMONIE DE LA VALLÉE DE L'OISE ET DES TROIS FORÊTS

- Mairie - 45 Grande Rue
- Présidente : Aurélie Procoppe
- ✉ [harmonievo3f@gmail.com](mailto:harmonievo3f@gmail.com)
- Chef d'orchestre : Stéphane Jest
- 📺 [Facebook.com/HVOise](https://www.facebook.com/HVOise)
- Association intercommunale de la Vallée de l'Oise et des Trois Forêts.
- Ensemble orchestral regroupant une trentaine de musiciens. Instruments à vent, trompettes, tubas, saxophones, trombones à coulisses, flûtes



- traversières, hautbois, clarinettes, violons et accordéons. Un programme varié, jazz, variétés, patriotique, classique... L'association se produit en public à quelques occasions dans l'année, dont un grand concert annuel.
- Nous recherchons musiciens, musiciennes... Rejoignez-nous, un orchestre aussi enthousiaste que sympathique vous attend !
- Répétitions les mardis de 20h à 22h (7 rue Chantepie Mancier - à côté de l'école Camus).

### LE CHŒUR D'EVILA

- Espace culturel Michel Poniatowski - Chemin Pierre Terver
- Présidente : Yvonne Daviron
- ☎ 06 13 19 75 41
- ✉ [choeurevila290@orange.fr](mailto:choeurevila290@orange.fr)
- 🌐 [www.acj-evila.lurey.eu](http://www.acj-evila.lurey.eu)
- Le Chœur d'Evila est un chœur mixte, dirigé par Emilie Duchesne qui se donne pour mission de partager avec chacun le plaisir de bien chanter, de faire vivre la musique à toute personne prête à s'investir dans la discipline d'un groupe choral. Une formation vocale est assurée par C. Jager, professeur de chant. Les répétitions se déroulent tous les lundis soir de 18h à 20h (hors vacances scolaires) au Centre Culturel Michel Poniatowski.



### LES ARTS PERCUSSIFS

- 10 rue de la Gravière
- Président : Charles Rosso
- ☎ 06 78 42 83 86
- ✉ [les.arts.percussifs@gmail.com](mailto:les.arts.percussifs@gmail.com)
- 🌐 <http://lezzrad-tape.fr>
- Notre association propose des cours de percussion brésiliennes les jeudis de 20h30 à 22h à la cafétéria du centre sportif Amélie Mauresmo. A partir de 11 ans et sans limite d'âge. Il n'est pas nécessaire de savoir lire la musique puisque l'enseignement se fait par imitation, par transmission orale. Vous pourrez jouer en groupe dès la première séance ! Les inscriptions sont acceptées tout au long de l'année et les instruments sont prêtés. Alors si vous voulez jouer de la musique au sein d'un groupe joyeux et bienveillant, n'hésitez plus : rejoignez nous !



### PRISME ET NUANCES

- Espace culturel Michel Poniatowski
- 1 chemin Pierre Terver
- Président : Marie-Claude Clerc
- ☎ 07 70 03 70 05
- ✉ [prismetnuances@gmail.com](mailto:prismetnuances@gmail.com)
- L'association présente depuis une quarantaine d'années vous propose :
  - **Académie** : Ateliers encadrés par des artistes de renom qui proposent les techniques suivantes : dessin, aquarelle, acrylique, huile au couteau, pastel et expression contemporaine, atelier du soir en dessin.
  - **Événements** : dans le cadre des événements adamois, Prisme et nuances organise le salon de printemps, la biennale des œuvres sur papier et la biennale d'art contemporain.



## TÊTE DE L'ART

Espace culturel Michel Poniatowski  
1 chemin Pierre Terver  
Président : Benoit Callewaert  
Animatrice d'Atelier : Sonia Muzard  
☎ 06 75 24 50 40

✉ [asso.tetedelart@gmail.com](mailto:asso.tetedelart@gmail.com)

Par la découverte de techniques diverses joyeuses et régressives : explorez tout ce qu'implique le jeu théâtral : une véritable détente ludique ; l'acquisition d'une certaine confiance en soi ; le plaisir du jeu et de l'interprétation ; la découverte des émotions ; la joie de créer ensemble ; et beaucoup de rires. Différents ateliers selon les âges, encadrés par des pros. N'attendez plus : lancez-vous !



## TROMPES DE CONTI

18 rue de Mériel  
Président : Gérard Cagnard  
☎ 06 71 18 25 30  
Maintenir et promouvoir les traditions françaises de la trompe de chasse.



## 16/9<sup>E</sup> PRODUCTIONS

11 Grand'place Hubert Jolivet  
Président : Pascal Duthuin ☎ 06 58 08 55 61

✉ [jordan@diow.fr](mailto:jordan@diow.fr)

🌐 [www.diow.fr](http://www.diow.fr)

🌐 [www.youtube.com/duthuin](http://www.youtube.com/duthuin)

Atelier d'art graphique, littéraire, musical et audiovisuel, 16/9<sup>e</sup> Productions a pour vocation la synergie locale, le partage des savoirs, des talents, des matériels et des techniques en vue de produire et de diffuser avec toute la souplesse associative des objets d'art du cru à forte valeur ajoutée.



## Culturelles

### ACCUEIL DES VILLES FRANÇAISES (A.V.F.)

Centre associatif Françoise Bonn - 14 avenue Théodore Prévost

Présidente : Jeanne Brouard

☎ 01 34 69 29 70

✉ [avfisleadam@gmail.com](mailto:avfisleadam@gmail.com)

🌐 [www.avf.asso.fr/fr/lisle-adam](http://www.avf.asso.fr/fr/lisle-adam)

Bienvenue à L'Isle-Adam !

Vous venez d'arriver...

Vous souhaitez rencontrer d'autres nouveaux arrivants, créer des liens,

Vous voulez participer dans la convivialité à des animations variées,

Laissez nous vous accueillir et vous aider à vous adapter à votre nouvelle vie !!!

L'AVF de L'Isle-Adam se félicite de pouvoir offrir aux nouveaux arrivants à L'Isle-Adam ou des alentours un large éventail d'activités qui sont autant d'occasions de rencontres et d'épanouissement personnel.

Pour mieux vous accueillir AVF vous réserve un accueil chaleureux et convivial autour de diverses animations régulières ou ponctuelles (visites de sites remarquables, marche, jeux de société et/ ou cérébraux, coin lecture) et de rencontres autour d'un bon repas ou d'un café gourmand...



## AMIS DE L'ISLE-ADAM (LES)

Château Conti - 1 rue Conti

Président : Edwin Zonneveld

Président d'honneur : René Botto

☎ 06 09 85 15 33/ 01 74 56 11 28

✉ [amisdelisleadam@gmail.com](mailto:amisdelisleadam@gmail.com)

🌐 <http://www.amisdelisleadam.org>

📺 [les amis de l'isle-adam](https://www.youtube.com/lesamisdelisleadam)

Faire connaître à un large public l'histoire et le patrimoine de la Ville par des publications illustrées (les Cahiers de l'Histoire) et autres ouvrages sur un thème défini.

► Réalisation et la pose de plaques explicatives sur l'histoire de la ville ou sur des tombes de personnalités.

► Réalisation d'expositions artistiques liées au patrimoine local

► L'association participe aux activités du Musée Louis Senlecq (accueil des visiteurs, bibliothèque et archives).



## ASSOCIATION DES AMIS DE L'ORGUE DE L'ISLE-ADAM (A.A.O.I.A.)

Président : Jean-Bernard Paillet

☎ 06 02 05 57 77

✉ [paillet.jean-bernard@orange.fr](mailto:paillet.jean-bernard@orange.fr)

🌐 [www.aaeia.org](http://www.aaeia.org)



L'association a porté par ses actions depuis trente années le projet de construction d'un Orgue qui a été installé, grâce aux efforts de la Commune, de la Fondation du Patrimoine et de tous les amis de l'orgue, courant Mars 2024.

L'objectif de l'Association est désormais de veiller au bon usage et au bon état de notre instrument ainsi que de promouvoir le rayonnement de cet instrument unique dans une église en France, par tous les moyens : visites commentées de découverte musicale en relation avec l'Office de Tourisme, encouragement à la pratique de l'orgue par la création d'une école d'orgue au sein du CMIA, assistance aux Ensembles Musicaux Adamois et extérieurs, organisation de conférences et concerts de grande qualité, proposant ainsi aux Adamois un supplément de temps culturel et musical dans la Cité.

Adhérer à l'Association, c'est donc participer à la promotion d'un Patrimoine instrumental et musical qui sera transmis aux générations futures. L'association est habilitée à délivrer un reçu autorisant les donateurs à déduire de leurs impôts 66% de leur don ou de leur adhésion.

## AMIS DU JUMELAGE MARBACH-AM-NECKAR / L'ISLE-ADAM (LES)

Mairie - 45 Grande Rue

Présidente : Isabel Delais

☎ 09 83 97 42 73

✉ [communication@amis-marbach.org](mailto:communication@amis-marbach.org)

🌐 [www.amis-marbach.org](http://www.amis-marbach.org)

L'association gère les liens de jumelage avec la ville allemande jumelée de Marbach-am-Neckar (Bade-Wurtemberg) et son comité. Outre la vie associative adamoise, elle assure des cours d'allemand. Elle promeut les échanges entre les deux villes : rencontres annuelles de jumelage, séjours scolaires ou de stagiaires, échanges associatifs ou professionnels divers, organisations de manifestations à L'Isle-Adam et à Marbach.



## CANTALISLE

Mairie - 45 Grande Rue

Présidente : Theresa Michel ☎ 06.98.15.72.20

✉ [theresamichel1@gmail.com](mailto:theresamichel1@gmail.com)

Cheffe de Chœur : Huguette Vergniol ☎ 01 39 60 47 67



- Cantalisle est une chorale à voix égales de femmes.
- Le répertoire harmonisé (soprano, mezzo, alto), s'étend du chant classique à la chanson contemporaine en passant par les chants sacrés, traditionnels de France ou d'ailleurs, la variété, les gospels, les Noëls, les canons... La chorale peut se déplacer pour chanter : en maison de retraite, en milieu hospitalier, scolaire, pour des manifestations associatives ou toutes occasions à L'Isle-Adam ou dans la région. Répétitions hebdomadaires : le lundi, en dehors des jours fériés et vacances scolaires de 14h30 à 16h à l'Espace Culturel Michel Poniatowski de l'Isle Adam. N'hésitez pas à nous rejoindre pour votre plaisir, celui de la chorale et de notre public.

### ENGLISH RESULTS

- 512 parc de Cassan
- Présidente : Elsa Carton
- ☎ 07 86 17 85 03
- ✉ [englishresults.fr@gmail.com](mailto:englishresults.fr@gmail.com)
- 🌐 [englishresults.cambridgecentres.org](http://englishresults.cambridgecentres.org)
- L'association organise des sessions d'examens d'anglais général et professionnel de tous niveaux en liaison avec des établissements scolaires du Val d'Oise. Elle gère également les inscriptions des candidats libres aux certifications Cambridge.
- Nouveau cette année : cours de préparation aux examens de Cambridge le mercredi après-midi.

### ENSEMBLE CHORAL DE L'ISLE-ADAM (E.C.I.A.)

- 8 rue Mellet
- Présidente : Denise Lemarquand
- ☎ 01 34 69 42 45
- ✉ [djleमारquand@orange.fr](mailto:djleमारquand@orange.fr)
- 🌐 [ensemble-choral-isle-adam.fr](http://ensemble-choral-isle-adam.fr)
- ▶ Chœur mixte d'amateurs lisant ou non la musique, acteur culturel actif de notre ville.
- ▶ Programme de répétitions conduisant à donner des concerts dans notre ville et la région sur des thèmes variés.
- ▶ Rencontres régulières avec des chorales européennes.



### EPHEMER'ID

- Place du Pâtis - BP41
- Président : Franck Gramont
- ☎ 06 85 12 02 98
- ✉ [conti.communication@gmail.com](mailto:conti.communication@gmail.com)
- Cette association a pour objet d'organiser des événements autour du monde cinématographique et musical afin de promouvoir la création artistique au niveau local dans un premier temps puis de l'étendre au niveau régional.

### IFTV

- 3 rue de l'Abbé Breuil
- Président : Réza Mortézavi
- ☎ 06 18 46 23 16
- ✉ [contact@iftv.com](mailto:contact@iftv.com)
- 🌐 [www.iftvmedia.com](http://www.iftvmedia.com)
- 📺 [iftvmedia@iftvmedia](http://iftvmedia@iftvmedia)
- L'association a été créée le 10 mai 2017.
- Elle présente la culture française à travers le monde auprès des Iraniens.
- Elle présente les lieux touristiques, la gastronomie, les loisirs, l'art de vivre à la



- française, les événements et interviews qui marquent l'histoire de la France.
- Elle met en parallèle les deux cultures à travers des reportages qui montrent les différences et les ressemblances.

### LELIA

- BP 42
- Présidente : Véronique Dorison
- ✉ [lelia95isleadam@orange.fr](mailto:lelia95isleadam@orange.fr)
- 🌐 [www.lelia95.org](http://www.lelia95.org)
- L'association Lelia a pour but de faire rayonner la culture et de donner le goût de lire et d'écrire :
- ▶ Edition d'un recueil de nouvelles annuel, autour d'un Prix Lelia dont la remise est faite par les affaires culturelles de L'Isle-Adam.
- ▶ Interventions auprès de la Bibliothèque Georges Duhamel de L'Isle-Adam.



### TERRE D'EUROPE

- Espace culturel Michel Poniatowski - 1 chemin Pierre Terver
- Présidente : Juliette Cambon
- ☎ 06 83 19 52 23
- ✉ [terredeurope@wanadoo.fr](mailto:terredeurope@wanadoo.fr)
- L'association a pour but d'être ""amis européens"" et de promouvoir la connaissance des autres pays dans les domaines culturels, sportifs, et amicaux entre la région de l'Isle-Adam et ces différents pays. Nos activités sont centrées sur des visites, des voyages ... toutes activités qui peuvent être sources de découvertes et de rencontres.
- Marché de Noël, fin novembre : renseignements et inscriptions auprès de Francine Fortier
- ☎ 01 30 34 00 05
- ✉ [frfortier95@gmail.com](mailto:frfortier95@gmail.com)



## Environnementales

### ASSOCIATION ORNITHOLOGIQUE DE L'ISLE-ADAM ET PRESLES

- 5 rue du Dr Senlecq
- Président : François Lacombe
- ☎ 01 34 69 05 80
- ☎ 06 20 28 12 48
- ✉ [lac@lacsas.com](mailto:lac@lacsas.com)
- L'association a pour but la protection de la faune et de son cadre naturel dans un esprit de sérénité, assistance et bienveillance. Ainsi, les pompiers et les vétérinaires du Val-d'Oise nous confient des oiseaux recueillis.
- « L'enfant qui sait se pencher sur un animal blessé, saura un jour tendre la main à son Frère ».

### ASSOCIATION PARC L'ISLE-ADAM (A.P.I.A.)

- 18 avenue de Paris
- Président : Frédérique Blaisot
- ☎ 06 82 28 72 48
- ✉ [lesaffreclaude@aol.com](mailto:lesaffreclaude@aol.com)
- Objectifs de l'association :
- ▶ défendre notre qualité de vie et le charme particulier de notre Ville,
- ▶ éviter la prolifération des blocs d'immeubles et la promotion immobilière abusive,
- ▶ faire en sorte que notre ville garde son caractère et des dimensions humaines.

## INITIATIVES ET ACTIONS POUR LA SAUVEGARDE DE L'ENVIRONNEMENT ET DES FORÊTS (I.A.S.E.F.)

8 rue Mellet

Présidente : Catherine Allieux

☎ 07 71 17 73 91

✉ [contact@iasef.fr](mailto:contact@iasef.fr)

🌐 [www.iasef.fr](http://www.iasef.fr)

📘 IASEF

IASEF agit en faveur de la biodiversité, forêt, zones humides et tous milieux naturels. Avec ses bénévoles, elle participe aux concertations locales, organise pour tout public : conférences, sorties nature et mycologiques pour découvrir la biodiversité, actions de terrain nettoyage nature, interventions dans les écoles, protection des amphibiens, oiseaux...

IASEF est agréée par la préfecture.



## LIGUE POUR LA PROTECTION DES OISEAUX (L.P.O.)

29 rue du Hérion Cendré

Représentant local : Jean-Marie Ternisien

☎ 01 34 69 56 42

✉ [b.jm.t@wanadoo.fr](mailto:b.jm.t@wanadoo.fr)

🌐 [www.lpo-idf.fr](http://www.lpo-idf.fr)

La LPO est reconnue d'utilité publique. Elle agit pour la protection des oiseaux en particulier et toute la biodiversité en général. Elle se compose de délégations régionales, d'antennes, de groupes locaux.

▸ LPO-IDF À [ile-de-france@lpo.fr](mailto:ile-de-france@lpo.fr)

▸ Groupe local PF2 (Plaines et forêts de France) À [groupe.pf2@lpo.fr](mailto:groupe.pf2@lpo.fr)

▸ Faune sauvage en détresse ☎ 0153585835



## PROTÈGEONS LES BERGES ADAMOISES

Centre associatif Françoise Bonn

47 avenue de Paris

Présidente : Annie Parage

☎ 06 70 60 20 12

À [annie.poste@laposte.net](mailto:annie.poste@laposte.net)

▸ Création 1998 « 20 ans ».

▸ Défense du patrimoine naturel et environnemental de notre ville et ses alentours.

▸ Réunions en Préfecture avec VNF et partout où l'association est invitée.

▸ Coordination et réunion avec les acteurs des Hauts de France.

▸ Réunion à Creil pour le Comité technique au PAPI de la Vallée de l'Oise (PAPI : Programme d'actions de prévention des inondations).

▸ L'association suit le Projet MAGEO et Canal Seine Nord, qui est très avancé et est en rapport avec l'entente Aisne-Oise. Elle reste toujours attentive aux inondations qui se passerait sur notre ville.



## SAUVEGARDE DE L'ENVIRONNEMENT ET DU PATRIMOINE DE L'ISLE-ADAM (S.E.P.I.A.)

37 rue de l'Île-de-France

« L'Isle-Adam est notre paradis terrestre » (Balzac)

Président : Gilbert Loria

☎ 01 34 69 43 48

✉ [sepia.isleadam@gmail.com](mailto:sepia.isleadam@gmail.com)

🌐 [www.sepia-ia.eu](http://www.sepia-ia.eu)

📘 sepia95

SEPIA est une association de défense du cadre de vie face au développement de l'urbanisation et des infrastructures qu'elle génère (contribution aux enquêtes publiques, sensibilisation au réchauffement climatique...).



## Humanitaires

### ACTION DES CHRÉTIENS POUR L'ABOLITION DE LA TORTURE (A.C.A.T.)

50 rue de la Madeleine

☎ 01 34 69 32 51

Responsable du groupe local : Geneviève Guignon

✉ [genevieve-mongeaud@orange.fr](mailto:genevieve-mongeaud@orange.fr)

🌐 [www.acatfrance.fr](http://www.acatfrance.fr)

Article V de la Déclaration Universelle des Droits de l'Homme : « Nul ne sera soumis à la torture ni à des traitements inhumains, cruels ou dégradants ». L'ACAT s'efforce, par son action, de faire respecter cet article partout dans le monde, pour tout homme, sans distinction idéologique, politique, raciale ou religieuse.



### AFRIQUE TÉRÉ

6 Grand'place Hubert Jolivet

Président : Tiemoko Sangaré

☎ 06 32 98 64 54

✉ [lucie.sangare95@gmail.com](mailto:lucie.sangare95@gmail.com)

Afrique Téré est une association à but non lucratif et apolitique, qui veut aider les plus démunis en Afrique en collectant des vêtements, chaussures et effets scolaires.

### CROIX-ROUGE FRANÇAISE - UNITÉ LOCALE DES BERGES DE L'OISE

4 rue du Colonel Arnaud Beltrame

Présidente : Océane Antonio

✉ [ul.bergesdeloise@croix-rouge.fr](mailto:ul.bergesdeloise@croix-rouge.fr)

🌐 [www.croix-rouge.fr](http://www.croix-rouge.fr)

📘 [crf.isleadam](http://crf.isleadam) 📘 Croix-Rouge française, unité locale des Berges de l'Oise

📷 [@croixrouge.bergesdeloise](https://www.instagram.com/croixrouge.bergesdeloise)

Les bénévoles de l'unité locale des Berges de l'Oise œuvrent à venir en aide auprès des personnes dans le besoin. Ils forment de nombreuses personnes aux gestes de premiers secours et effectuent quotidiennement des interventions de secours à personnes lors de dispositifs prévisionnels de secours ou à domicile lors de gardes au SAMU du Val-d'Oise. En collaboration avec les secours publics ils participent enfin à porter secours et assistance en cas de catastrophes ou de situation d'urgence.





**LION'S CLUB DE L'ISLE-ADAM**

Mairie de L'Isle-Adam, 45 Grande Rue

Présidente : Brigitte Schumacher

☎ 06 33 98 10 90

✉ lionslisleadamparmain@gmail.com

🌐 www.lions-france.org

📺 Lions Club de L'Isle-Adam

Le Lions Club International est la première ONG au monde avec 1 480 000 membres et est représenté dans 210 pays. Au niveau local, le club participe aux actions humanitaires que sont la Banque Alimentaire et le Téléthon, il œuvre pour la Santé avec l'opération Tulipes contre le cancer, Octobre Rose et la collecte de lunette pour Medico. Chaque année il organise le salon du vin de Parmain et une autre manifestation de collecte de fonds afin d'aider financièrement au niveau local et international notamment pour l'autisme, l'enfance et les malvoyants.

Nous accueillons des hommes et des femmes engagés dans la cité partageant des valeurs d'humanisme et d'amitié.

**MIARAKA**

Président : Odile Gérard Cossard

41 rue Saint Lazare (ensemble scolaire Notre Dame)

☎ 06 75 800 800

✉ miaraka.notredame@gmail.com

🌐 www.helloasso.com/associations/miaraka

Au cœur de l'Ensemble scolaire Notre Dame, l'association MIARAKA apporte une aide matérielle et financière aux écoles, à l'orphelinat, aux dispensaires et aux communautés gérés par les Sœurs du Sacré Cœur de Raguse à Madagascar, ainsi qu'aux religieuses, enseignants et élèves liés à la Congrégation.

**ROTARY-CLUB DE L'ISLE-ADAM**

BP 20067 - 95290 L'Isle-Adam

Présidente : Veronique Labourdette

✉ president@rotaryclub-ia.fr

🌐 www.rotaryclub-ia.fr

Le Rotary Club de L'Isle-Adam, est composé d'une vingtaine de membres.

Il met en œuvre, chaque année, des actions permettant, tant par des interventions directes que par des collectes de fonds, d'aider, localement, nationalement ou internationalement, les associations qui travaillent dans les domaines humanitaire, culturel et social. Il est ouvert à tous les professionnels, hommes et femmes, prêts à mettre leur compétence et leur savoir-faire au service des autres et à partager les mêmes valeurs d'éthique professionnelle, d'amitié et de tolérance.



## Santé - Bien-être

**ANANDA YOGA**

19 rue Charles Hibert

Présidente : Florence Serdimet

☎ 06 58 94 69 80

🌐 www.anandayoga95.com

Vous cherchez à être plus souple, tonique, serein ? Mal au dos ? Tendue(e) ? Surmené(e) ?



Le yoga peut répondre à ces nombreuses demandes. Il favorise l'harmonie et la santé en utilisant de nombreux outils (le corps, la respiration, la pensée...). C'est une pratique respectueuse du rythme de chacun, de ses possibilités du moment. Il peut être pratiqué à tout âge, en groupe et aussi en individuel pour répondre à une demande spécifique. A bientôt sur le tapis !

**ARBIA (ASSOCIATION RELAXATION ET BIEN-ÊTRE DE L'ISLE-ADAM)**

1 rue Pierre Terver

Présidente : Chantal Lambert

☎ 06 76 12 53 47 - 06 85 99 99 99

✉ clambert48@orange.fr

L'Association a pour objet le développement et l'amélioration du bien-être personnel en proposant plusieurs activités : des cours hebdomadaires de Yoga Nidra et de yoga pour les jeunes (enfants et adolescents) des ateliers mensuels de Yoga du Son, et divers autres ateliers ponctuels : le Wutao ®, voyage sonore, yoga sur chaise ...

Dates, horaires et programmation sur demande par mail.

**ASSOCIATION DE TECHNOLOGIE POUR LA SANTÉ**

Président : Reza Jaberli

15, Grand Rue

☎ 33755975334

✉ rjaberi2002@gmail.Com

Association Technology de la Santé (ATS) se traduit par "Health Technology Association" en anglais. L'ATS est une association professionnelle qui vise à promouvoir l'utilisation de la technologie dans les soins de santé et à améliorer les résultats pour les patients.

**ELAN SANTÉ**

« Ma santé entre mes mains »

7 bis Grand'place Hubert Jolivet

Présidente : Sylvie Lamouroux

☎ 06 84 59 79 98

✉ elansante95@gmail.com

🌐 https://elansante95.fr

Elan Santé a pour objectifs : de promouvoir la santé physique et mentale, de proposer des actions centrées sur les 3 piliers de la santé : alimentation, gestion du stress, activité physique.

Les activités : conférences tout public, marche santé encadrée, ateliers en petits groupe, gestion du stress, Shiatsu, Art-thérapie, activité physique, Fitball, étirements.



## Sportives

**Sports de combat****AÏKIDO ADAMOIS**

62 ter rue Hadancourt - 95340 Persan

Président : Mohame Labbas

☎ 06 02 37 24 21



✉ aikidoadamois@free.fr

🌐 aikidoadamois.fr

L'Aïkido est un art martial basé sur la défense et de vie par excellence : Un art martial sans compétition, effort et sincérité de l'action, attention et concentration, contrôle de soi et de l'adversaire, attitude posturale, fluidité et souplesse, puissance sans violence, mobilité et agilité, technicité et créativité, Sur le plan physique, l'aïkido comporte : l'étude de techniques à mains nues avec un ou plusieurs adversaires armés (sabre de bois, couteau en plastique, bâton) ouvert à tous les publics, il se pratique à partir de 5 ans, rattaché à la fédération FFAB, avec près de 6000 pratiquants dans toute la France.

### CERCLE D'ESCRIME ADAMOIS (C.E.A.)

Centre sportif Amélie Mauresmo

1 allée du Dr Jean Cailleux

Président : Gérard Alexandre

☎ 06 10 73 23 18

Maître d'armes : Jean Louis Bouglé

✉ ceadamais@free.fr

🌐 www.escrime-lisle-adam.fr

Le Cercle d'Escrime Adamois qui a fêté ses 50 ans en 2022, continue d'aborder l'escrime sous toutes ses formes : Eveil escrime baby à partir de 4 ans et demi, École d'escrime pour les débutants de 5 ans à 6 ans, Escrime au Sabre à la salle et en compétition, Epée ado & adultes, Escrime Artistique Académie Sabre Laser : jeunes & adultes loisirs ou compétitions, Sport Santé : Escrime R solution Riposte pour les femmes touchée par le Cancer du Sein, Sport sur Ordonnance, Escrime pour les Seniors.

Les séances sont encadrées par 2 cadres titulaires de diplôme d'Etat et de 3 cadres titulaires de diplômes fédéraux. Le Cercle d'Escrime Adamois est affilié à la Fédération Française d'Escrime et labellisé. Ses membres participent aux compétitions départementales, régionales & nationales. Ils participent aux événements locaux et mettent en place des animations sur le territoire national (Escrime Artistique et Sabre Laser).

### CLUB ADAMOIS DE LA BOXE FRANÇAISE (C.A.B.F.)

Centre sportif Amélie Mauresmo

1 allée du Docteur Jean Cailleux

Président : Laurent Mercadier

☎ 07 62 53 36 57

Secrétaire : Mélina Conte

✉ melina.conte01@gmail.com

La boxe française est une activité de combat dit « pieds poings » physiquement très complète. Ce sport allie principalement dextérité, vélocité, souplesse, maîtrise de soi et respect d'autrui.

Le C.A.B.F. vous propose une pratique de type loisir ou plus compétitif lors des deux à trois entraînements hebdomadaires.

### CLUB DE KARATÉ DE L'ISLE-ADAM / PARMAIN

Centre sportif Amélie Mauresmo

1 allée du Docteur Jean Cailleux

Président : Gilles Saliège

☎ 06 89 82 81 98

✉ ckiapkarate@hotmail.com

🌐 www.ckiapkarate.fr/

📷 @ckiapkarate

📘 www.facebook.com/groups/CKIAP



- Le CKIAP, depuis presque 50 ans, cultive le respect, le contrôle de soi et la maîtrise des actions.
- A vocation intergénérationnel, il permet aussi bien à l'adulte qu'à l'enfant de développer l'action et l'adaptation. Au fil de l'apprentissage, il développe sa motricité, ses appuis, déplacements, coups de pied et de poing.
- Les disciplines pratiquées sont : le karaté, le training défense et l'escrime philippin. Bonne humeur et convivialité, venez nous rejoindre !

### CONSERVATOIRE DE RECONSTITUTION, D'ESCRIME ANCIENNE ET SES TECHNIQUES EN ILE-DE-FRANCE (C.R.E.A.T.I.F.)

45 Grande Rue

Président : Rémi Deyme

☎ 06 37 95 48 06

✉ remi.deyme@orange.fr

🌐 https://osm1453.wixsite.com/creatif

📍 ordonnance saint michel 1453

L'association a pour but l'étude et le développement des Arts Martiaux Historiques Européens (A.M.H.E). L'accès aux sources historiques (manuscrits et traités d'escrime) nous permet de faire revivre l'escrime du 15<sup>e</sup> siècle en vue de participer à des camps de reconstitution. La pratique des AMHE est indépendante de l'activité de reconstitution



CREATIF

### ESCRIME R CANCER DU SEIN VAL-D'OISE (ERCSVO)

1 square Jean-Philippe Rameau

95630 Mériel

Présidente : Fabienne Laroque

☎ 06 08 63 71 19

✉ fabi.laroque@orange.fr

L'association ERCSVO « Escrime R Cancer du Sein Val-d'Oise », propose à toutes les femmes ayant participé aux activités Escrime R de se retrouver en dehors des séances :

- pour développer la solidarité, l'entraide,
- pour partager leurs expériences et faire la promotion de l'activité,
- pour se rencontrer et échanger lors de sorties de loisirs ou culturelles avec les familles et les proches,
- pour rechercher des moyens pour améliorer les conditions d'accès à la pratique, tant au niveau des moyens matériels que financiers ou logistiques (mise en place de covoiturage),
- pour faire connaître l'escrime dans le cadre des activités sport-santé,
- sport sur ordonnance,
- organisation de conférences, débats-rencontres en direction des professionnels de santé et des patientes.



### JUDO CLUB DE L'ISLE-ADAM

Centre sportif Amélie Mauresmo - 1 allée du Docteur Jean Cailleux

Président : Jean Claude Gobet

☎ 07 72 05 76 80

✉ jeanclaudegobet95@gmail.com

🌐 www.judoclubadamois.com

• Venez découvrir le judo qui est un sport ludique à la portée de tous. (Dès la moyenne et grande section maternelle). Le judo est l'un des sports les plus pratiqués en France.

• Les éléments de base de notre éducation sont les mêmes qu'au sein de la famille : le respect des valeurs morales, le respect d'autrui et le respect des lieux.



## **PENCAK SILAT TRADITION ET DÉFENSE (P.S.T.D)**

Centre sportif Amélie Mauresmo - 1 allée du Docteur Jean Cailleux

Présidente : Emeline Chevallier

☎ 06 86 84 44 45

Vice-Président : Aurélien Kruch

✉ [penchaksilatdefense95@gmail.com](mailto:penchaksilatdefense95@gmail.com)

🌐 [penchaksilatdefense95.fr](http://penchaksilatdefense95.fr)

📘 [Ecole de Silat Défense Adamoise](#)

📷 PSTD95

Venez découvrir et pratiquer avec nous le Penchak Silat, l'art du « Combat Eclair » !

Art Martial Traditionnel du Sud Est Asiatique (Indonésie, Malaisie, Brunei), le Penchak Silat est constitué de techniques et postures issues de l'observation des combats d'animaux de la jungle et est parfaitement adapté à la Self Défense en environnement urbain. L'enseignement est effectué par une équipe de Professeurs et d'Assistants compétents et passionnés qui vivent, partagent et transmettent cette passion avec à la fois une grande finesse et justesse technique ainsi qu'une pédagogie extrêmement bienveillante (ingrédient essentiel pour progresser sereinement).

Qui peut pratiquer ? Vraiment tout le monde, quel que soit votre sexe, niveau ou âge ! Nous accueillons au sein du club un très grand nombre de femmes qui d'ailleurs excellent dans la pratique, des personnes de tous âges, ainsi qu'une section enfants (avec un spécialement enseignement adapté).

Un des objectifs principaux du Penchak Silat étant de neutraliser, en un temps record, tout individu malveillant et pouvoir s'échapper (en faisant usage de ruses, de feintes, de coups de poings/pieds/genoux/coudes, clés, projections, etc.), celui-ci ne nécessite donc pas d'aptitudes physiques particulières.

Seule une réelle motivation est nécessaire. Possibilité d'assister à un cours d'essai (prévoir tenue de sport et baskets de salle). A essayer absolument si vous êtes intéressé par la pratique des Arts Martiaux ou Self Défense, ou tout simplement si vous envisagez de vous remettre au sport !



## **Sports aquatiques**

### **ASSOCIATION SPORTIVE VAL-D'OISE WATER-POLO (A.S.V.O.)**

Piscine intercommunale

Présidente : Valérie Genève

☎ 06 10 68 80 14

✉ [asvowaterpolo@gmail.com](mailto:asvowaterpolo@gmail.com)

🌐 [www.asvo-waterpolo.fr](http://www.asvo-waterpolo.fr)

📘 <https://www.facebook.com/asvowaterpolo/>

Depuis plus de 30 ans, le water-polo à L'Isle-Adam permet aux jeunes (à partir de 5 ans) et aux plus âgés de pratiquer un sport collectif dans l'eau. Il développe l'esprit d'équipe et la cohésion. Il apprend aussi les bienfaits de la natation sans heurt ni blessure.

Cela commence par l'apprentissage de la natation pour les petits jusqu'au niveau compétition pour les plus grands, 1 à 4 entraînements par semaine, et des stages pendant les vacances scolaires. Essais gratuits.



### **CERCLE DE YACHTING À VOILE DE L'ISLE-ADAM (C.Y.V.I.A.)**

Adresse postale : chemin des Trois Sources

Président : Serge Barbe

☎ 06 72 72 61 14

✉ [cyviavoile95@gmail.com](mailto:cyviavoile95@gmail.com)

🌐 [www.cyviavoile95.fr](http://www.cyviavoile95.fr)

Oui naviguer à L'Isle-Adam c'est possible. Le Cyvia est un club dynamique contribuant à promouvoir et développer l'accès à l'activité voile au plus grand nombre de personnes.

N'hésitez pas à franchir la porte du club, ouvert tous les dimanches, de février à novembre. Bateaux : Dériveurs solo (laser) double (4,70,ponant) ou Caravelle.

Avant de s'engager, le club propose des baptêmes de voile afin de répondre à l'ensemble de vos questions.



### **EAU BIEN ÊTRE**

Piscine intercommunale L'Isle-Adam-Parmain

Présidente : Valérie Genève

☎ 07 68 49 79 69

✉ [eaubienetre4@gmail.com](mailto:eaubienetre4@gmail.com)

Une toute nouvelle association a été créée afin de développer les activités nautiques et promouvoir le développement corporel à partir des bienfaits de l'eau.

► **aqua-fitness** : une forme plus tonique que l'aquagym. L'aqua-fitness est une forme d'aquagym tonique dont le but est de modeler son corps et d'améliorer sa condition physique.

► **aqua bike** : l'aqua bike est une variante de l'aquagym pratiquée avec un vélo dans l'eau. La résistance de l'eau a pour conséquence un effort différent, les graisses sont brûlées en priorité.



### **GROUPE DE PLONGÉE DE L'ISLE-ADAM (G.P.I.A.)**

Président : Frédéric Cordier

109 rue Hubert Person - 95340 Ronquerolles

☎ 0672923618

✉ [president@plongee-gpia.fr](mailto:president@plongee-gpia.fr)

🌐 [www.plongee-gpia.fr](http://www.plongee-gpia.fr)

Notre club affilié à la FFESSM propose une formation complète à la plongée en scaphandre et assure une formation et un perfectionnement en apnée. Cette formation va du niveau 1 au niveau 3 fédéral avec en complément une formation en secourisme, adaptée à la plongée.

Le GPIA en partenariat avec le comité départemental de plongée du Val d'Oise propose la découverte d'activités aussi bien sportives que culturelles, faisant partie des différentes commissions de la FFESSM. Tout notre encadrement est assuré par des moniteurs fédéraux bénévoles.

L'association organise des sorties exploration et techniques en milieu naturel et des entraînements en fosse profonde.

Nous initions également nos membres à la biologie subaquatique et nous avons à cœur de nous considérer comme des plongeurs responsables.

Le club accueille des jeunes à partir de 12 ans et des moins jeunes sous condition d'un certificat médical de non contre-indication à la pratique de la plongée sous-marine. A bientôt.





**VAL-D'OISE AVIRON**

63 rue des Iles - 95430 Butry-sur-Oise

Président : Christophe Vérité

01 34 73 19 51

✉ [contact@voaviron.fr](mailto:contact@voaviron.fr)🌐 [www.valdoise.voaviron.fr](http://www.valdoise.voaviron.fr)

Situé à Butry-sur-Oise, sur les superbes berges de l'Oise, où plus de 150 adhérents venant des différentes communes de la Vallée de l'Oise viennent pratiquer ce sport le plus complet qui soit, ce club accueille les pratiquants de 11 ans à 80 ans et met à leur disposition un parc de plus de 60 bateaux ainsi qu'une salle de musculation et une salle d'Aviron-fitness, où se déroulent plusieurs fois par semaine des séances ouvertes également aux non rameurs. Notre club est labellisé École d'Aviron par la Fédération Française d'Aviron.

Val-d'Oise Aviron accueille les nouveaux rameurs de septembre à fin octobre (à partir du 2<sup>e</sup> samedi de septembre à 9h pour les adultes et 14h pour les jeunes) !

**Sports de balles****BASKET CLUB DE L'ISLE-ADAM (B.C.I.A.)**

Centre sportif Amélie Mauresmo

1 allée du Docteur Jean Cailleux

Présidente : Delphine Picant

06 49 56 42 04

✉ [bcia95@gmail.com](mailto:bcia95@gmail.com)🌐 [bcia.clubeo.com](http://bcia.clubeo.com)

Depuis plus de 40 ans, le Basket Club de L'Isle-Adam permet à tous, des plus jeunes (baby basket) jusqu'aux seniors (18 ans et +), de pratiquer en compétition leur sport favori dans une ambiance conviviale et dynamique.

Une section basket loisirs permet également aux adultes (anciens joueurs ou non) de découvrir les joies du basket. En compétition, les équipes évoluent en championnats départementaux et régionaux.

L'encadrement au sein du BCIA, est assuré par une équipe dirigeante très dynamique et des entraîneurs compétents et pédagogues.

**HAUT VAL-D'OISE HANDBALL CLUB (H.V.O.)**

18 rue de l'Église - 60530 Fresnoy-en-Thelle

Président : Cyrille Laval

☎ 06 24 65 48 10

✉ [5895019@ffhandball.net](mailto:5895019@ffhandball.net)🌐 [5895019@ffhandball.net](http://5895019@ffhandball.net)📘 [Hvo L'Isle Adam Persan](https://www.facebook.com/HvoLIsleAdamPersan)📷 [hvohandballclub](https://www.instagram.com/hvohandballclub)

Le HVO HANDBALL est un club de passionnés, d'amoureux du handball. Nous consacrons du temps pour vous transmettre notre passion à travers ses 6 valeurs : le respect, la solidarité, la tolérance, l'engagement, la combativité et l'esprit sportif. Nous pratiquons un Sport, pas simplement une activité physique, mais une pratique sportive accessible à tous à partir de 3 à 77 ans. La création d'une section Loisir et d'une section Handfit permet à tous de venir pratiquer notre sport ! Alors rejoignez-nous !

**ISLE-ADAM / FRÉPILLON VALLÉE D'OISE (I.A.F.V.O.) VOLLEY BALL**

Hôtel de Ville - 45 Grande Rue

Présidente : Juliette Pelissier

☎ 06 81 40 44 86

✉ [correspondantiafvo@gmail.com](mailto:correspondantiafvo@gmail.com)🌐 [www.iafvovolley.wordpress.com](http://www.iafvovolley.wordpress.com)📘 [IAFVO Volley-ball](https://www.facebook.com/IAFVOVolley-ball)📷 [iafvo\\_volley](https://www.instagram.com/iafvo_volley)

Activités de notre association :

- Pratique du volley-ball en loisir et en compétition, toutes catégories : de l'école de volley jusqu'au seniors niveau national.
- Pratique du beach-volley.
- Pratique du volley-assis (discipline paralympique ouvert à tous)

**Tarifs**

Entre 150 € et 240€

**Lieux des activités**

- Gymnase municipal de Frépillon (équipes seniors, mercredi & vendredi)
- Complexe sportif et plage de L'Isle-Adam (équipes jeunes, loisirs et seniors, mardi, jeudi & vendredi)

**Manifestations prévues**

- Participation au championnat de France seniors masculins
- Participation aux championnats départementaux et régionaux catégories jeunes et seniors
- Participation aux coupes de France jeunes
- Organisation de tournois
- Organisation de matchs caritatifs

**OLYMPIQUE ADAMOIS - FOOTBALL**

Stade Philippe Grante - 5 avenue Paul Thureau

Président : Maximino Carlos

☎ 01 34 08 52 10

✉ [olympiqueadamois95@gmail.com](mailto:olympiqueadamois95@gmail.com)🌐 [oa-lisleadam.foooteo.com](http://oa-lisleadam.foooteo.com)

L'Olympique Adamois a été créé en 1990 suite à la fusion du Football Club L'Isle-Adam (FCIA) et de l'Association Sportive Communale de L'Isle-Adam (ASCI). L'association compte aujourd'hui près de 450 adhérents et accueille les enfants dès l'âge de 5 ans, toutes les catégories jeunes jusqu'aux vétérans (sections masculines et féminines + foot loisirs). L'équipe senior évolue au niveau régional et les équipes de jeunes au niveau départemental. Nos infrastructures sont dignes des meilleurs clubs du département (un terrain d'honneur herbeux et 2 terrains annexes synthétiques). Nos équipes expérimentées et motivées vous accueillent les mercredis ou samedis au stade Philippe Grante pour plus d'informations.

**RUGBY CLUB DE L'ISLE-ADAM (R.C.I.A.)**

45, Grande Rue

Président : Bruno Quadrone

☎ 06 64 23 69 54

✉ [secretariatrcia95@gmail.com](mailto:secretariatrcia95@gmail.com)🌐 [www.rugbyclub-lisleadam.com](http://www.rugbyclub-lisleadam.com)

Envie de jouer au rugby dans un club fondé en 1973 ? Un club qui te donne envie de jouer au rugby dans un club ? Alors tu es le bienvenu. Notre club fondé en 1973 te permettra de découvrir le rugby ou de te perfectionner dans une ambiance conviviale avec des valeurs de solidarité, de respect et de passion. De l'École de Rugby (à partir de 4 ans et jusqu'aux M14 - filles et garçons)



• au Pôle compétition jeune (à partir des M16) ou dans l'équipe Sénior, dans l'équipe Mixte en rugby toucher ou en loisir avec les Vieilles Chouettes, il y en a pour tous les goûts. Alors, pas d'hésitation, rejoins nous au stade Philippe Grante et viens transformer l'essai!

## Sports de raquettes

### BADMINTON CLUB ADAMOIS

45 Grande rue  
Président : Cédric Mondesir  
☎ 06 60 27 21 45  
✉ bclubadamois@gmail.com  
📱 badmintonisleadam



Le BCA est un club loisir ou il fait bon de jouer avec une ambiance conviviale ouvert à tous à partir de 16 ans. Que vous soyez novice, débutant ou confirmé vous trouverez le temps de jouer avec nos grandes plages horaires de 3h30 les lundis et 5h les vendredis. Adhérer au BCA vous donnera l'occasion de faire un sport dans une belle ambiance et de participer à toutes nos manifestations (Galettes, Tournois, Séjour Cohésion etc.) On vous attend !"

### TENNIS ADAMOIS

Avenue Paul Thureau  
Président : Steeve Elhaik  
☎ 01 34 69 18 63 v- 06 73 05 01 64  
✉ letennisadamois@gmail.com  
📱 www.tennis-adamois.fr  
📱 Tennis adamois

Situé entre le stade et la piscine au cœur d'un splendide espace vert, le « Tennis Adamois » propose un encadrement professionnel de qualité. Le club est ouvert à tous et les cours sont prodigués dès l'âge de 3 ans. Venez nombreux utiliser les installations du club quelle que soit la saison.

### TENNIS DE TABLE « PING ADAMOIS »

Mairie - 45 Grande Rue  
Président : Julien Dolfi  
☎ 06 86 30 22 57  
✉ ttadamois@gmail.com  
📱 www.tt-adamois.com



Qui n'a pas déjà disputé une partie de ping-pong en famille, en vacances ? Qui n'a pas vibré en regardant les échanges endiablés des plus grands pongistes mondiaux lors des JO ? Pour revivre ces sensations, rejoignez le Ping Adamois, en loisir ou en compétition. Le Ping Adamois, c'est une ambiance conviviale et familiale, avec des tournois réguliers mêlant petits et grands, et des compétitions pour tous les niveaux. Chacun y trouvera un format adapté à son envie : entraînements entre amis, compétitions individuelles, matchs par équipes, tournois divers. Plusieurs entraîneurs diplômés assurent l'encadrement, pour vous initier ou vous faire progresser, et des bénévoles passionnés sauront vous accueillir dans un cadre sportif et convivial, seuls, entre amis, ou en famille. Entraînements les lundis et vendredis.

## Gymnastique

### ÉQUIPES GYMNiques ADAMOIS (E.G.A.)

Bureau Vie Associative  
Espace Culturel Michel Poniatowski - 1, chemin Pierre Terver  
Président : Nicolas Barbereau  
☎ 06 21 62 54 83  
✉ club.ega.lisleadam@gmail.com  
📱 http://ega.gym.free.fr  
Club affilié à la FSCF (Fédération Sportive et Culturelle de France)  
Gymnastique artistique et sportive (aux agrès) : groupes : loisir ou compétition (dès 6 ans)  
Eveil de l'enfant (3 groupes, correspondant aux 3 sections de la maternelle)



### GYMNASTIQUE VOLONTAIRE DE L'ISLE-ADAM / PARMAIN (G.V.I.A.P.)

Mairie de L'Isle-Adam - 45 Grande Rue  
Présidente : Joëlle GOURMELIN  
☎ 06 98 44 21 55  
✉ gviap95290@gmail.com  
📱 www.gviap.com  
Gardez la forme grâce à la GVIAP.  
Cours de gymnastique pour un public adulte mixte (nous contacter pour les 14-16 ans).  
Inscriptions tout au long de la saison. Nos cours ont lieu en intérieur, au Centre Sportif Amélie Mauresmo.  
Affiliée à la FFEPGV et donc soumise au calendrier scolaire Zone C. -30% sur les cours après les vacances d'hiver.



### MAJORETTES DE L'ISLE-ADAM (A.M.I.A.)

17 rue de la Renarde  
Présidente : Jocelyne Dufлот  
☎ 06 81 34 74 05  
✉ jocelynedufлот1@gmail.com  
L'association A.M.I.A. organise des entraînements de Majorettes et Pom-pom-Girls. Sur des rythmes variés et avec costumes et accessoires, les « Evila » sont, dans vos fêtes privées, commerciales, sportives, festivals et spectacles en salle, un atout supplémentaire. Découvrez l'apprentissage de cette pratique lors du spectacle annuel de fin d'année.  
Deux cours :  
• de 7 à 14 ans : de 13h30 à 15h  
• à partir de 14 ans : de 15h à 17h

## Équitation

### CERCLE HIPPIQUE LA CROIX ST ANTOINE

Chemin des Louveteaux  
☎ 06 09 44 04 75

## CLUB HIPPIQUE - PONEY CLUB L'ORÉE DE LA FORÊT

111 avenue des Bonshommes

Présidente : Stella Quintin

☎ 01 34 69 24 09

✉ [contact@ch-loreedelaforet.com](mailto:contact@ch-loreedelaforet.com)

🌐 <https://ch-loreedelaforet.com>

École d'équitation et pensions proposant aux adultes comme aux enfants un enseignement de qualité sur poneys et chevaux. Elle organise sur les magnifiques carrières en bordure de la forêt domaniale de nombreux concours hippiques ouverts à tous les clubs de la région. Elle emmène les cavaliers confirmés à l'extérieur. Des stages équestres de tous niveaux sont proposés pendant les vacances scolaires.

Elle accueille aussi des écoles de L'Isle-Adam et des alentours.

## LES ÉCURIES AU CŒUR DE L'ISLE-ADAM

14 chemin des Folles Entreprises

☎ 06 13 21 70 11

✉ [marineaudouinpro@gmail.com](mailto:marineaudouinpro@gmail.com)

🌐 [www.ecuries-au-coeur-de-lisle-adam.fr](http://www.ecuries-au-coeur-de-lisle-adam.fr)

## Détente - Nature

### ARCHERY COUNTRY CLUB

1 chemin des Vanneaux

☎ 06 65 10 11 12

✉ [vincent.francearcherie@gmail.com](mailto:vincent.francearcherie@gmail.com)

3 parcours permanents de tir à l'arc, 72 cibles. L'association 3D Events, France Archerie et le golf de l'Isle Adam, ont le plaisir de vous faire découvrir les tout nouveaux parcours permanents de tir 3D et tir en campagne.

## ASSOCIATION SPORTIVE DU GOLF DE L'ISLE-ADAM

1 chemin des Vanneaux

Président : Richard Tzaroukian

☎ 06 79 94 67 18

✉ [as@golfisleadam.com](mailto:as@golfisleadam.com)

Pratiquez un sport de loisir ou de compétition. En famille ou entre amis. Partagez des moments de convivialité dans un cadre merveilleux, loin du bruit. Nous vous attendons !

## CLUB CANIN DE L'ISLE-ADAM

Orée de la Forêt - Avenue des Bonshommes

Présidente : Sylvie Clément

☎ 06 17 70 19 48

✉ [randy8@orange.fr](mailto:randy8@orange.fr)

🌐 [www.ccia.fr](http://www.ccia.fr)

Notre club canin vous propose des cours d'éducation tout âge, pour vos compagnons à 4 pattes. Egalement différentes disciplines, Agility, Ring, Flyball, Hoopers.

Nous avons également l'école des chiots, pour bien commencer avec votre BB chien. Nos éducateurs sont tous diplômés, et compétant, et vous apporterons l'aide nécessaire.

Nous vous accueillerons dans un cadre boisé, et sympathique.



## SPORTS EN MARCHÉ

45 Grande Rue

Président : Pierre Gerard

☎ 06 75 800 800

✉ [contact@sportsenmarche.fr](mailto:contact@sportsenmarche.fr)

🌐 [www.helloasso.com/associations/sports-en-marche](http://www.helloasso.com/associations/sports-en-marche)

Initiation, perfectionnement et entraînement à la **marche nordique** au cours de séances collectives conviviales ; cours particuliers et formations qualifiantes à la demande.

La **marche nordique**, véritable sport-santé, apporte oxygénation, fortification du squelette, soulagement des articulations, brûlage des graisses et amincissement, en impliquant près de 90% des chaînes musculaires.



## ASSOCIATION DE PÊCHE DES ÉTANGS DE LA PETITE PLAINE (A.P.E.P.P.)

Avenue Paul Thoureau

Président : Gérard Brunel

☎ 06 74 30 18 51

✉ [apepp95@gmail.com](mailto:apepp95@gmail.com)

🌐 <https://etang-apepp-isle-adam.fr>

📘 **APEPP IA**

Un groupe de pêcheurs bénévoles gère un étang et son environnement dans la commune de L'Isle-Adam. Il transmet sa passion aux plus jeunes par le biais d'un club enfants à partir de 10 ans. Pêche de loisirs à l'année ou à la journée. Plusieurs concours organisés dans la saison.



## PÉTANQUE ADAMOISE

Stade Philippe Grante

Avenue Paul Thoureau

Président : Daniel Laurent - ☎ 06 65 78 55 14

✉ [daniel.laurent21@gmail.com](mailto:daniel.laurent21@gmail.com)

La pétanque est un jeu de boules dérivé du jeu provençal. C'est le onzième sport en France.



## RANDONNÉE NATURE DÉCOUVERTE ADAMOISES (R.N.D.A.)

11 impasse des Sablons

Président : Michel Brunet Lecomte - ☎ 06 78 30 93 48

✉ [rnda.lisleadam@gmail.com](mailto:rnda.lisleadam@gmail.com)

🌐 [randoadamoise.pe.hu](http://randoadamoise.pe.hu)

Club de randonnées pédestres affilié à F.F.R.P. (Fédération Française Randonnées Pédestres) proposant des randonnées basées sur le loisir, la détente et la découverte de notre environnement (régional et national). Consulter notre site internet pour le programme mensuel des sorties.



## V.I.A. GOLF (VILLE DE L'ISLE-ADAM GOLF)

Mairie - 45 Grande Rue

Présidente : Chantal Villalard

☎ 01 34 08 19 19

✉ [v.i.a.golf@isle-adam.net](mailto:v.i.a.golf@isle-adam.net)

Association ayant pour but de concevoir, réaliser et organiser une compétition de golf et toute autre manifestation sportive ou culturelle.





## Cyclisme

### CYCLO-CLUB DE L'ISLE-ADAM (C.C.I.A.)

Mairie de L'Isle-Adam  
45 Grande Rue

Président : Loïc Le Saint  
☎ 06 11 47 89 67

✉ [lls.lesaint@gmail.com](mailto:lls.lesaint@gmail.com)

📺 [Cyclo Club de L'Isle-Adam CCIA FFCT](#)

Le CCIA vous invite à pratiquer, en toute convivialité, le cyclotourisme sportif ou le Vélo Balade, pour vous permettre d'entretenir votre forme et de découvrir les sites pittoresques de notre région.



## Athlétisme

### ISLE-ADAM ATHLÉTIQUE CLUB (I') (I.A.A.C.)

Mairie - 45 Grande rue

Président : Hakan YILDIRIM ✉ [iaac.hakan@gmail.com](mailto:iaac.hakan@gmail.com)

Secrétaire du Club : Alain Briatte ✉ [alain.iaac@orange.fr](mailto:alain.iaac@orange.fr)

🌐 [www.iaac.info](http://www.iaac.info)

Envie de pratiquer l'athlétisme dans toutes ses disciplines ? Rejoignez l'I.A.A.C – L'Isle-Adam Athlétique Club, un club dynamique, labellisé « Club Formateur », reconnu pour la qualité de son encadrement et sa convivialité.

Sur la piste Marie-José Pérec, au cœur du stade Philippe Grante, nous accueillons les sportifs dès l'âge de 7 ans, que ce soit pour :

- le loisir,
- la compétition,
- les entraînements réguliers,
- ou encore la pratique du trail, en pleine nature.

Que vous soyez débutant ou confirmé, l'I.A.A.C vous propose un cadre idéal pour progresser, se dépasser, et surtout, prendre du plaisir en courant ! Venez nous rencontrer directement au stade ou découvrez nous sur notre site internet.



## Divers

### CLUB ADAMOIS DE LA FORCE

Centre sportif Amélie Mauresmo

1 allée du Docteur Jean Cailleux

Président : Daniel Gautret

☎ ✉ 06 07 64 89 96

✉ [gautret.daniel@orange.fr](mailto:gautret.daniel@orange.fr)

Le club allie le sport de loisirs et le sport de compétition.

Sport de loisirs : musculation générale, cardio, fitness, entretien du corps.

Sport de compétition : la force athlétique (discipline dérivée de l'haltérophilie) avec des engagements régionaux et nationaux.



## FRANCE MAILLETS

18 rue de Nogent

Président : Philippe Boury

☎ 06 78 93 04 20

✉ [francemaillets@gmail.com](mailto:francemaillets@gmail.com)

📺 [France maillet gateball](#)

L'association Française des sports de Maillets a pour but de faire connaître le croquet et le gateball qui se joue depuis 2014 dans le Val d'Oise.

## « SHOOTING CLUB ADAMOIS » - ASSOCIATION DE TIR

7 boulevard Napoléon 1<sup>er</sup>

(dans la zone du Grand Val)

Président : Hervé Rousseau

☎ 01 34 69 60 97

✉ [contact@nb-armurerie.com](mailto:contact@nb-armurerie.com)

🌐 [www.shooting-club-adamois.com](http://www.shooting-club-adamois.com)

2 stands de tir à balles réelles vous attendent : une arme de poing et un à 30 m (carabine et fusil).



Cloisons  
Doublages  
Isolations  
Plafonds  
Menuiseries intérieures  
Menuiseries extérieures

Plus de 34 ans d'expérience



49 quai de l'Oise - 95290 L'Isle Adam  
Tel : 01 34 69 47 93 - Email : is-a@wanadoo.fr



## *Vie économique*

- » p. 162 Le marché du centre-ville
- » p. 162 Les commerces de proximité
- » p. 163 La zone d'activité du Grand Val
- » p. 164 Index des commerçants et entreprises
- » p. 166 Annuaire des commerçants et entreprises
- » p. 197 Index des annonceurs
- » p. 198 Urgence



## Le marché du centre-ville



**TOUS LES MARDIS, VENDREDIS ET  
DIMANCHES DE 8H À 13H - PLACE  
DE VERDUN.**

Sous une halle à l'ancienne, édifiée en 1982, 130 commerçants vous proposent des produits de qualité et riches en diversité.

### ANIMATIONS GRATUITES

Régulièrement le dimanche (sauf juillet-août) à 11h - jardins du Castelrose : musique, danse, foires horticoles, théâtre de rue, magicien...



## Les commerces de proximité

La Ville de L'Isle-Adam, en septembre 2009, par délibération du Conseil municipal, a exprimé sa volonté d'organiser la sauvegarde de son commerce de proximité par la mise en place d'un périmètre de sauvegarde sur l'agglomération et notamment sur les différents quartiers la composant.

L'objet étant d'en renforcer l'attractivité, de garantir la diversité des commerces en vue du maintien d'une offre commerciale en cœur de ville qui soit équilibrée et de qualité.

Ce périmètre de sauvegarde instauré sur la Ville proprement dite se décompose en 5 pôles à savoir :

- Pôle du Centre Ville
- Pôle du Quartier de Nogent
- Pôle de l'avenue Valéry Giscard d'Estaing, avenue Michel Poniatowski
- Pôle du Quartier de la Garenne
- Pôle de Port L'Isle-Adam

Retrouvez l'ensemble des commerçants et entreprises dans l'annuaire en p. 166

## La zone d'activité du Grand Val

Inauguré le 19 mars 1991, le Centre commercial Le Grand Val met à votre disposition un hypermarché Carrefour, ainsi qu'une galerie commerciale, où y figurent de nombreuses enseignes.

Nombre de places de parking : 1350

Nombre de boutiques : 47

Boulevard de Tilsit - ZAC du Pont des Rayons

Retrouvez toutes les coordonnées des boutiques dans l'annuaire (cf p. 166)



# Index des commerçants et entreprises

## ALIMENTAIRE 166

■ ALIMENTATION GÉNÉRALE .....	166
■ BIO .....	166
■ BOUCHERIE, CHARCUTERIE, VOLAILLE, GIBIER .....	166
■ BOULANGERIE, PÂTISSERIE .....	166
■ CHOCOLATIER, CONFISEUR .....	167
■ COURS DE CUISINE .....	167
■ EPICERIE .....	167
■ SUPERMARCHÉ .....	167
■ TRAITEUR .....	167
■ VINS, SPIRITUEUX, BIÈRES .....	167

## ANIMAUX 167

■ ALIMENTATION ANIMALE .....	167
■ ALIMENTATION ET ACCESSOIRES POUR ANIMAUX .....	167
■ EDUCATION CANINE .....	168
■ TOILETTAGE .....	168
■ VÉTÉRIINAIRE .....	168

## BANQUES - ASSURANCES 168

■ ASSURANCE .....	168
■ BANQUE .....	168

## BEAUTÉ 168

■ BRONZAGE .....	168
■ COIFFEUR .....	169
■ COIFFEUR, BARBIER .....	169
■ ESTHÉTIQUE .....	169
■ MÉDECINE ESTHÉTIQUE .....	171
■ PARFUMERIE .....	171
■ TATOUAGE .....	171

## IMMOBILIER 171

■ ADMINISTRATEUR DE BIENS, AGENCE IMMOBILIÈRE .....	171
■ AGENCE IMMOBILIÈRE .....	171
■ BUREAU DE COMMERCIALISATION IMMOBILIER .....	173
■ DIAGNOSTIC IMMOBILIER .....	173
■ PRÊT IMMOBILIER .....	173
■ PROMOTEUR IMMOBILIER .....	173
■ SYNDICAT DE COPROPRIÉTÉ .....	173

## LOISIRS 173

■ AGENCE DE VOYAGE .....	173
■ ANIMATION, DJ, SONORISATION .....	174

■ ARMURERIE .....	174
■ CARTOMANCIE .....	174
■ CINÉMA .....	174
■ COACHING .....	174
■ COURS DE PIANO, ORGUE, SYNTHÉ .....	174
■ DANSE .....	174
■ DÉTENTE .....	174
■ MAISON D'EDITION .....	174
■ FORMATION LANGUES .....	174
■ JEUX - JOUETS .....	174
■ LIBRAIRIE .....	175
■ MUSIQUE, CHANT, INSTRUMENT .....	175
■ NIGHT CLUB .....	175
■ PHOTOGRAPHIE .....	175
■ REMISE EN FORME .....	175
■ SCRAPBOOKING .....	175
■ SPORT (ARTICLES ET ÉQUIPEMENTS) .....	175
■ TABAC, PRESSE, LOTO, PMU, CBD .....	175
■ VIDÉO .....	175
■ YOGA ET PILATES .....	175

## MAISON, FLEURS ET OBJETS 177

■ ARTISANAT SOLIDAIRE .....	177
■ BÂTIMENT .....	177
■ BRICOLAGE, MATÉRIAUX DE CONSTRUCTION .....	177
■ CADEAUX, DÉCORATION, MOBILIER .....	177
■ CHAUFFAGE, ISOLATION, CLIMATISATION .....	177
■ CONCEPT STORE .....	179
■ COUVERTURE, ZINGUERIE .....	179
■ CUISINISTE .....	179
■ DÉCORATION .....	179
■ ÉLECTRICITÉ .....	180
■ ÉLECTRO-MÉNAGER .....	180
■ FENÊTRE, STORE, FERMETURE .....	180
■ FLEURISTE .....	180
■ MENUISERIE INTERIEURE .....	180
■ PISCINE .....	181
■ PAYSAGISTE .....	181
■ SOUFFLEUR DE VERRE .....	181
■ SÉCURITÉ .....	181
■ TAPISSIER .....	181
■ ACCESSOIRES DE MODE .....	181
■ APICULTEUR .....	181

■ BOUCHERIE .....	181
■ BOULANGERIE, PÂTISSERIE .....	181
■ CAFÉ .....	181
■ CHAMPIGNONNISTE .....	181
■ CHARCUTERIE, TRAITEUR .....	181
■ TRAITEUR CHINOIS .....	182
■ CHAUSSURES .....	182
■ FLEURISTE .....	182
■ FROMAGERIE .....	182
■ FRUITS ET LÉGUMES .....	182
■ HERBES, CONDIMENTS, LÉGUMES ANCIENS .....	182
■ LITERIE .....	182
■ LIVRES .....	182
■ NETTOYAGE .....	182
■ POISSONNERIE .....	182
■ PRIMEUR BIO .....	182
■ PRODUITS ITALIENS .....	182
■ RESTAURATION MAROCAINE .....	183
■ RESTAURATION RAPIDE .....	183
■ TRAITEUR .....	183
■ VÊTEMENTS .....	183
■ VINS .....	183
■ VOLAILLER .....	183

## MOBILITÉ 183

■ AUTO-ÉCOLE .....	183
■ CENTRE DE LAVAGE VOITURE .....	183
■ GARAGE, MÉCANIQUE, CONCESSIONNAIRE .....	183
■ STATION SERVICE .....	184
■ TAXI .....	184

## MODE 184

■ BIJOUTERIE, HORLOGERIE .....	184
■ CHAUSSURES .....	184
■ PRÊT-À-PORTER .....	184
■ MAROQUINERIE .....	185
■ PRESSING, RETOUCHE .....	185

## PARAMÉDICAL 185

■ AMBULANCES .....	185
■ AUDIOPROTHÉSISTE .....	187
■ DIÉTÉTIQUE .....	187
■ MATÉRIEL MÉDICAL .....	187
■ OPTIQUE .....	187

## RESTAURATION - HOTELLERIE 187

■ BAR À VIN .....	187
-------------------	-----

■ CAFÉ, BAR, RESTAURANT .....	187
■ CAFÉS, BARS, TABAC .....	189
■ CAMPING .....	189
■ CHAMBRE D'HÔTES .....	189
■ GÎTES DE TOURISME .....	189
■ HÔTEL RESTAURANT .....	189
■ RESTAURANT .....	189
■ SALON DE THÉ .....	192

## SERVICE À LA PERSONNE 192

■ SERVICE À LA PERSONNE .....	192
■ RÉSIDENCE SENIOR .....	193

## SERVICES 193

■ AGENCE DE COMMUNICATION, INTERNET, MULTIMÉDIA .....	193
■ AGENCE DE RELATIONS PUBLIQUES .....	193
■ CABINET DE RECRUTEMENT .....	193
■ CLEFFERIE, CORDONNERIE .....	193
■ COURRIER .....	193
■ CONSEIL EN ORIENTATION SCOLAIRE .....	193
■ COWORKING .....	193
■ DOMICILIATION COMMERCIALE, LOCATION DE BUREAUX, SECRÉTARIAT .....	193
■ IMPRIMERIE .....	194
■ INFORMATIQUE .....	194
■ LOCATION DE SALLES .....	194
■ MARBRERIE FUNÉRAIRE .....	194
■ MUTELLE SENIOR .....	194
■ PAPETERIE, FOURNITURES DE BUREAUX, PHOTOCOPIES .....	194
■ POMPES FUNÈBRES .....	194
■ SOUTIEN SCOLAIRE .....	194
■ STOCKAGE .....	194
■ TÉLÉPHONIE .....	194
■ TRAVAUX PUBLICS .....	195

## SERVICES RÉGLEMENTÉS 195

■ ARCHITECTE .....	195
■ ARCHITECTE D'INTÉRIEUR .....	195
■ AVOCAT .....	195
■ COMMISSAIRE DE JUSTICE .....	195
■ COMMISSAIRE PRISEUR .....	195
■ EXPERT COMPTABLE .....	196
■ GÉOMÈTRE .....	196
■ GESTION DE PATRIMOINE .....	196
■ NOTAIRE .....	196

# Annuaire des commerçants et entreprises (Voir Index p. 164)

Ce Guide Pratique a pu être réalisé grâce aux encarts publicitaires des annonceurs dont le nom apparaît **avec un renvoi vers leur encart**. Seul un représentant, porteur d'une lettre accréditive de Monsieur le Maire, est habilité à démarcher les commerçants.

## CENTRE VILLE

## LA GARENNE

## LES BONHOMMES

## LE GRAND VAL

## LA PARC

## NOGENT

## CASSAN

## FAISANDERIE

## LE PORT

## HAMEAU DE STORS

# Alimentaire

## ALIMENTATION GÉNÉRALE

### Aux Primeurs Adamoises (voir p. 98)

3 avenue de Paris  
☎ 01 34 69 49 56

Champignonnière  
42 rue de la Madeleine  
☎ 06 87 45 61 51

bruno.trapletti1@aliceadsl.fr

L'épicerie Adamoise  
20 Grande Rue  
☎ 01 34 69 60 92

## BIO

### Naturalia

C.C. le Grand Val  
☎ 01 34 69 68 18  
sebastien.conoir@naturalia.fr  
www.magasins.naturalia.fr

### Nature et conseils

17 bis rue Martel  
☎ 01 34 69 53 79  
natureetconseils@orange.fr  
www.accord-bio.fr/nature-et-conseils

## BOUCHERIE, CHARCUTERIE, VOLAILLE, GIBIER

### Boucherie de Nogent

74 rue de Nogent  
☎ 01 34 69 01 26

cornette.frederique@orange.fr

Boucherie MDJ Grande Rue  
17 Grande Rue  
☎ 01 34 69 00 58

debomax92@hotmail.fr

## BOULANGERIE, PÂTISSERIE

Aux 3 Petits Choux  
48 avenue Michel Poniatowski  
☎ 01 34 69 01 40  
www.aux3petitschoux.com

Baguette M  
Centre Commercial Le Grand Val  
☎ 07 70 37 80 25

Baguette M  
Port fluvial  
12 avenue Paul Thoureau  
☎ 07 70 37 80 25

La Pelle et la Toque  
41 Grande rue  
☎ 01 34 69 01 51  
contact.lapelletlatoque@gmail.com

Boulangerie Le Hec'h  
30 Grande Rue  
☎ 01 34 69 00 20

Boulangerie O bonheur de nos gens  
76 rue de Nogent  
☎ 01 34 69 11 19

Boulangerie Rouget  
Boulevard de Tilsit  
☎ 01 34 08 03 64  
boulangerierouget@gmail.com  
www.boulangerierouget.com

### Boulangerie Pâtisserie Saveurs Gourmandes

17 Bd de Tilsit  
☎ 01 34 55 57 78

## CHOCOLATIER, CONFISEUR

### Jeff de Bruges

Boulevard de Tilsit  
Centre Commercial Le Grand Val  
☎ 01 34 08 03 40  
www.jeff-de-bruges.com

### Les délices d'Anvers

1 rue Saint Lazare  
☎ 06 27 06 79 78  
delicesdanvers.lisleadam@gmail.com  
www.delicesdanvers.fr

### Vanille-Chocolat

3 Grande Rue  
☎ 01 34 69 53 54  
vanille-chocolat-fleury@orange.fr  
www.vanille-chocolat.fr

## COURS DE CUISINE

### Gourmet Thai

33 Avenue des Bonshommes  
☎ 06 85 88 80 13  
info@gourmet-thai.fr  
www.gourmet-thai.fr

## EPICERIE

### La Cave du Portugal

Boulevard Tilsit  
Centre commercial du Grand Val  
☎ 01 30 34 16 24  
www.cave-du-portugal.business.site

### Pomme d'Ambre

Épicerie fine - Rhums - Whiskies - Thés - cafés  
19 Grande rue  
☎ 01 34 69 47 25  
marc.sessa@pommedambre.com  
www.pommedambre.com

### Signorini TARTUFI

Concept entièrement dédié à la truffe  
10 Grande rue  
☎ 01 34 55 50 33

## SUPERMARCHÉ

### Aldi

Boulevard de Tilsit  
Centre Commercial Le Grand Val  
www.aldi.fr

### Carrefour - Le Grand Val

Zac du Pont des rayons - RN 322  
☎ 01 34 08 46 99  
fadel\_ben\_arab@carrefour.com  
www.carrefour.fr/magasin/l-isle-adam

Centre E. Leclerc (voir p. 14)  
25 avenue Michel Poniatowski  
☎ 01 34 69 38 20  
www.e.leclerc/mag/e-leclerc-l-isle-adam

### Picard

15 Boulevard de Tilsit  
Centre commercial Le Grand Val  
☎ 01 34 08 05 32  
www.magasins.picard.fr/422-picard-l-isle-adam

### Supermarché Lidl (ouverture prochainement)

12 rue Saint-Lazare  
☎ 01 34 08 42 00  
www.magasins.supercasino.fr

## TRAITEUR

### L'Atelier (voir p. 44)

24 avenue des Ecuries de Conti  
☎ 01 34 08 02 00  
www.latelier-lisleadam.fr

### Little Italy

21 Grande Rue  
☎ 06 24 20 05 26  
littleitalylisleadam@gmail.com

## VINS, SPIRITUEUX, BIÈRES

### Chez Nanie

15 rue Martel  
☎ 01 34 73 34 93  
contact@cheznanie.fr  
www.cheznanie.fr

### Nicolas

18 Grande rue  
☎ 01 34 69 01 93  
nicolas.lisleadam@gmail.com  
www.nicolas.com/fr

# Animaux

## ALIMENTATION ANIMALE

### Amis croquette

Pension canine et féline et alimentation animale  
11 ter rue Bergeret  
☎ 06 82 87 88 76  
contact@amicroquette.com  
www.amicroquette.com

## ALIMENTATION ET ACCESSOIRES POUR ANIMAUX

### Animalis

Centre commercial Le Grand Val  
☎ 01 88 16 00 80 - 06 75 02 13 21  
managerlia@animalis.fr  
animalis.com

**EDUCATION CANINE**

- **Canisense**  
☎ 06 34 54 88 92  
✉ contact.canisense@gmail.com

**TOILETTAGE**

- **P'tit Copain**  
236 parc de Cassan  
☎ 06 16 53 70 34  
✉ ptit.copain@hotmail.fr

**VÉTÉRINAIRE**

- **Clinique Vétérinaire EVOLIA**  
43 avenue du Chemin Vert  
☎ 01 34 69 10 16  
🌐 www.veterinaire-evolia.com
- **Marie Hestin-Wehner**  
☎ 07 71 24 57 84  
🌐 www.veterinaireadomicile.fr

**ASSURANCE**

- **Allianz cabinet de la Rupelle**  
6 Grande Rue  
☎ 01 34 69 04 74  
✉ 1002301@agents.allianz.fr  
🌐 www.agence.allianz.fr
- **AXA ASSURANCES & BANQUE KLOECKNER & KLOECKNER**  
55 avenue de Paris  
☎ 01 34 69 08 48  
✉ agence.kloecknerbussard@axa.fr  
🌐 www.axa.fr
- **MMA Assurances L'Isle-Adam**  
78 rue de Nogent  
☎ 01 34 69 01 77  
✉ hermont@mma.fr  
🌐 agence.mma.fr/l-isle-adam-n
- **Risquassur**  
5 rue Saint Lazare  
☎ 01 34 69 16 70  
✉ risquassur@wanadoo.fr
- **Swiss Life**  
11 Ter rue Bergeret  
☎ 06 14 03 44 19  
✉ david.esteve@agence-swisslife.fr  
🌐 https://david-esteve.swisslife-direct.fr
- **Tredan assurances et crédits**  
3 avenue des Bonshommes  
☎ 01 34 69 20 01  
✉ contact@assurances-tredan.com

**BANQUE**

- **La Banque Postale**  
46 bis grande rue  
☎ 01 34 69 78 00  
✉ www.labanquepostale.fr
- **Le Crédit Lyonnais (LCL)**  
32 Avenue des Ecuries de Conti  
☎ 01 34 08 16 51 / 07 64 55 44 35  
✉ marie-christine.gudin@lcl.fr
- **Société Générale**  
23 Grande Rue  
☎ 01 34 08 18 00  
✉ www.agences.societegenerale.fr
- **Banque Populaire Rives de Paris**  
31 Grande Rue  
☎ 01 75 46 10 50  
✉ David.Calosso@rivesparis.banquepopulaire.fr  
🌐 www.agences.banquepopulaire.fr
- **BNP Paribas**  
16 rue Saint-Lazare  
☎ 01 34 08 43 07  
✉ romain.thevard@bnpparibas.com  
🌐 www.banque-sans-frais.com
- **Caisse d'Epargne et de Prévoyance**  
39 Grande Rue  
☎ 01 75 46 10 01  
🌐 www.agences.caisse-epargne.fr
- **CIC (voir p. 30)**  
2 Grande Rue  
☎ 01 30 28 92 55  
✉ 10888@cic.fr  
🌐 www.cic.fr
- **Crédit Agricole**  
2/4 rue Saint-Lazare  
☎ 01 34 69 03 86  
✉ lisle.adam@ca-paris.fr  
🌐 www.credit-agricole.fr
- **Crédit Mutuel (voir p. 14)**  
11 Grande Rue  
☎ 01 30 28 92 58  
✉ 06348@creditmutuel.fr  
🌐 www.creditmutuel.fr

**BRONZAGE**

- **Point Soleil - Sun Tropic**  
Boulevard de Tilsit  
Centre commercial du Grand Val  
☎ 01 34 69 22 74  
✉ zenagui.slim@gmail.com

**COIFFEUR**

- **Alex coiffure**  
33 avenue de Paris  
☎ 09 83 64 53 52  
✉ al\_x@hotmail.fr
- **DMCM Coiffure**  
Boulevard de Tilsit  
Centre Commercial Le Grand Val  
☎ 01 34 69 01 37 / 06 63 35 24 29  
🌐 http://pari-seduction.fr
- **DV Coiffure**  
50 rue de Nogent  
☎ 01 34 69 01 17
- **Equinoxe**  
2A rue Saint Lazare  
☎ 01 34 69 01 89  
✉ caro.boume@gmail.com
- **Essentiel**  
2 Grande Rue  
☎ 01 34 08 58 72  
✉ lesessentieldejade@orange.fr
- **Evila Coiffure**  
3 Grande Rue  
01 34 69 04 38  
✉ evila-coiffure@hotmail.com  
🌐 www.evila-coiffure.fr
- **Franck Provost**  
3 avenue de Paris  
☎ 01 34 69 25 95  
🌐 www.salons.franckprovost.com
- **Hair premium**  
26 rue Saint-Lazare  
☎ 01 34 69 36 08  
✉ celinerodrigues95100@gmail.com
- **Jean-Louis David**  
Boulevard de Tilsit  
Centre Commercial Le Grand Val  
☎ 01 34 08 03 80  
✉ www.salons.jeanlouisdavid.com
- **Paul Patrick**  
3 Grand Place Hubert Jolivet  
☎ 01 34 69 57 35
- **Pari Séduction**  
17 Boulevard de Tilsit  
☎ 01 34 69 01 37  
✉ pariseduction@gmail.com  
🌐 www.pari-seduction.fr
- **Le Salon Profil'HAIR**  
53 bis avenue Michel Poniatowski  
☎ 01 34 69 28 59  
✉ profilhair@orange.fr  
🌐 www.profilhair.fr
- **Salon Equinoxe**  
43 Grande Rue  
☎ 1 34 69 01 89 - 06 76 19 84 74  
✉ isabelle.turgis@orange.fr

- **Salon L'Atelier Intermède**  
27 Grande Rue  
☎ 01 34 69 30 32  
✉ lisleadam-granderue@intermedecoiffure.fr  
🌐 https://atelierintermede.fr

**COIFFEUR, BARBIER**

- **Giuliano**  
27 rue de Nogent  
☎ 01 75 46 94 72  
✉ j.a89@hotmail.fr  
🌐 www.planity.com/giuliano-barber-shop-95290-lisle-adam
- **Selyano Barbershop**  
45 avenue des Bonshommes  
☎ 09 88 09 65 88

**ESTHÉTIQUE**

- **Anghana**  
56 rue Saint Lazare  
☎ 01 34 69 50 15  
✉ anghana@orange.fr  
🌐 www.anghanabeaute.com
- **Claire Esthéticienne à domicile**  
☎ 06 68 25 78 00  
✉ claire.estheticienne88@gmail.com
- **En Vogue (voir p. 114)**  
**Onglerie - Beauté du regard**  
10 rue Saint Lazare  
☎ 06 08 71 62 65  
☎ 09 52 32 77 42  
✉ ste.yem@yahoo.com  
✉ www.planity.com/en-vogue-beaute-95290-lisle-adam
- **Epione Massages**  
**Massages amincissants**  
61 avenue des Bonshommes  
☎ 06 32 25 93 94
- **Infinity Ln**  
**Massage bien-être**  
140 Av. Valéry Giscard d'Estaing  
☎ 06 82 64 63 66  
🌐 infinityln@orange.fr
- **L'Adamoiselle**  
15 rue Martel  
☎ 09 82 32 08 10  
✉ ladamoiselle.institut@gmail.com
- **La fabrique de Cassandra**  
**Beauté des ongles**  
19 Bis Avenue de Paris  
☎ 06 80 61 12 83  
✉ lafabriquedecassandra@gmail.com
- **Lazeo**  
**Epilation lazer- Médecine esthétique**  
Centre commercial Le Grand Val  
☎ 01 76 49 36 57  
✉ isle-adam@lazeo.com  
🌐 www.lazeo.com/centres/lazeo-lisle-adam



Le  
saviez-  
vous ?

Votre agence C.T.G.  
vous accompagne dans la  
*Location* et la *Gestion*  
de votre bien

- Estimation des loyers
- Commercialisation de votre bien  
(sites internet, réseaux, vitrine)
- Etude approfondie de la solvabilité des  
candidats-locataires
- Etats des lieux d'entrée et de sortie  
(détaillés avec photo)
- Assurance loyers impayés
- Rapport de gérance mensuel

2 Rue du Pâtis, 95290 L'Isle-Adam  
01.34.69.45.08 - 06.16.17.85.74  
www.ctg-immobilier.com



- ➤ **Le Bien être Adamois**  
(voir p. 30)  
12 Grande Rue  
☎ 01 34 08 22 89  
✉ lebienetreadamois@orange.fr  
🌐 www.bien-etreadamois.fr
- ➤ **Yves Rocher**  
Boulevard de Tilsit  
Centre commercial du Grand Val  
☎ 01 34 73 03 62  
✉ angelique.tellechea@gmail.com  
🌐 www.yves-rocher.fr
- ➤ **Institut Peau d'Anne**  
Esthétique, Manucure, Onglerie  
29 rue de Nogent  
☎ 01 34 69 00 70  
✉ stephaniebonvalet@yahoo.fr  
🌐 www.institutpeaudanne-  
lisleadam.com
- ➤ **Ongles de rêves** (voir p. 26)  
Beauté des ongles  
37 rue Roger Salengro  
60230 Chambly  
☎ 06 79 02 63 00
- ➤ **Rose Pâle Passion**  
68 avenue Valéry Giscard d'Estaing  
☎ 07 44 72 82 91  
🌐 www.rose-pale-passion.fr
- ➤ **Skinelys**  
55 avenue Michel Poniatowski  
☎ 06 67 60 41 66  
✉ Skynelys.france@gmail.com
- ➤ **LouanJe Esthétique**  
Prothésiste ongulair, maquillage,  
soin du visage, épilation  
1 bis Grande Rue  
☎ 06 13 15 63 08  
✉ louanje.esthetique@gmail.com
- **MÉDECINE ESTHÉTIQUE**
- ➤ **Centre Médical Clineance**  
Dr Micael Schneersohn  
7 rue de Conti  
☎ 01 34 08 03 77  
✉ clineance95@gmail.com  
🌐 www.clineance.com
- **PARFUMERIE**
- ➤ **APRIL**  
41 Grande Rue  
☎ 01 34 08 01 23  
🌐 www.april-beauty.com
- ➤ **Nocibé**  
Boulevard de Tilsit  
Centre Commercial Le Grand Val  
☎ 01 34 08 04 04  
🌐 www.nocibe.fr

- ➤ **Sephora**  
Boulevard de Tilsit  
Centre Commercial Le Grand Val  
☎ 01 34 08 34 90  
✉ mag1606@sephora.fr  
🌐 www.sephora.fr

## TATOUAGE

- ➤ **Nino tatoo**  
29 avenue Michel Poniatowski  
☎ 07 84 67 49 70

*Immobilier*

## ADMINISTRATEUR DE BIENS, AGENCE IMMOBILIÈRE

- ➤ **C.T.G.** (voir p. 170)  
2 rue du Pâtis  
☎ 01 34 69 45 08  
☎ 06 16 17 85 74  
🌐 www.ctg-immobilier.com
- ➤ **Cabinet Simon**  
2 rue du Pâtis  
☎ 07 64 19 76 67
- ➤ **Cabinet Trinquet** (voir p. 172)  
25 avenue des Bonshomme  
☎ 01 34 55 56 17  
✉ marianne@cabinet-trinquet.fr  
🌐 https://cabinet-trinquet.fr/

## AGENCE IMMOBILIÈRE

- ➤ **Agence Nestenn by Avis**  
40 Grande Rue  
☎ 01 34 69 03 25  
✉ isle-adam@nestenn.com  
🌐 www.immobilier-lisleadam.nestenn.com
- ➤ **Biétrie Immobilier**  
12 rue Saint-Lazare  
☎ 01 34 69 04 07  
✉ contact@bietrix.com  
🌐 www.bietrix.com
- ➤ **C.T.G.** (voir p. 170)  
2 rue du Pâtis  
☎ 01 34 69 45 08  
☎ 06 18 17 25 74  
🌐 www.ctg-immobilier.com
- ➤ **Cavaillé Immo-Conseil**  
(indépendant)  
11 rue du Héron Cendré  
☎ 06 85 52 47 68  
✉ cavaille.immo-conseil@orange.fr  
🌐 www.cavaille-immoconseil.fr
- ➤ **Century 21 - Osmose**  
38 Grande Rue  
☎ 01 34 69 00 88  
✉ ag2168@century21france.fr  
🌐 www.century21.fr



Retraites et ateliers bien-être  
Location d'espaces  
Boutique bien-être

**Studio de Yoga & Pilates**  
Enseignante & Praticienne Maître Reiki Usui

**29 avenue Michel Poniatowski - 95290 L'Isle-Adam**  
06 43 16 04 76 - contact@aumness.fr - www.aumness.fr



**AUTO - MOTO - BATEAU ECOLE**



**ADAM'S CONDUITE**



**01 34 73 45 54**  
2 mail du Pavillon - 95290 L'Isle-Adam  
contact@adamsconduite.fr  
www.adamsconduite.fr



Du lundi au dimanche  
de 11h45 à 1h00

Restaurant, Pub, Cocktails, Cave à bières, Glacier  
Soirées à thème le week-end

laterrasse.lisleadam@gmail.com  
3 Rue du Pâtis - L'Isle-Adam  
01 34 69 56 15



25, Av des Bonshommes  
L'Isle-Adam  
01.34.55.56.17  
06.66.62.46.43

**GESTION  
LOCATION  
SYNDIC**

- **Human Immobilier**  
15 Grande Rue  
☎ **01 34 08 19 60**  
✉ isle.adam@human-immobilier.fr  
🌐 human-immobilier.fr
- **IAD France**  
☎ **06 42 39 82 11**  
✉ mallery.chavigny@iadfrance.fr  
🌐 www.iadfrance.fr
- **Laforêt Immobilier**  
7 Grande Rue  
☎ **01 34 69 13 73**  
✉ lisleadam@laforet.com  
🌐 www.laforet.com/agence-immobiliere/lisleadam
- **Optimhome**  
144 avenue Valéry Giscard d'Estaing  
☎ **07 85 56 54 98**  
✉ sandrine.briand@optimhome.com  
🌐 www.optimhome.com/conseillers/sandrine.briand
- **ORPI**  
Boulevard de Tilsit  
Centre Commercial Le Grand Val  
☎ **01 86 222 122**  
✉ agv@orpi.com  
🌐 www.orpi.com/agv
- **Sixième Avenue (voir p. 30)**  
4 avenue des Bonshommes  
☎ **01 34 08 04 64**  
🌐 www.sixiemeavenue.com

#### BUREAU DE COMMERCIALISATION IMMOBILIER

- **Agence Lacaille**  
5 rue de la Renarde  
☎ **06 70 60 65 16**  
✉ yves.lacaille@groupe-lacaille.fr  
🌐 www.groupe-lacaille.fr
- **CPIM**  
19 bis quai de l'Oise  
☎ **01 34 08 37 80**  
✉ contact@cpim.fr  
✉ virginie.pierron@cpim.fr  
🌐 www.cpim.fr

#### DIAGNOSTIC IMMOBILIER

- **La Maison du Diagnostic**  
12 avenue Paul Thoureau  
☎ **07 60 89 14 81**

#### PRÊT IMMOBILIER

- **Empruntis**  
27 avenue de Paris  
☎ **06 84 49 25 75**
- **CAFPI**  
1 avenue du Chemin Vert  
☎ **01 82 40 10 00**
- **Crédissimmo**  
53 bis avenue Michel Poniatowski  
☎ **01 85 52 01 85**  
✉ lisleadam@credissimmo.fr  
🌐 www.credissimmo.fr

#### PROMOTEUR IMMOBILIER

- **Guisset Conseil**  
14 rue Saint-Lazare  
☎ **01 41 31 91 01**  
✉ mg@guisset-conseil.fr  
🌐 www.guisset-conseil.fr

#### SYNDICAT DE COPROPRIÉTÉ

- **Cabinet Simon**  
2 rue du Pâtis  
☎ **07 64 19 76 67**
- **Cabinet Trinquet (voir p. 172)**  
25 avenue des Bonshommes  
☎ **06 66 62 46 43**  
✉ marianne@cabinet-trinquet.fr

#### Loisirs

#### AGENCE DE VOYAGE

- **Carrefour Voyages**  
Centre Commercial le Grand Val  
Galerie marchande  
☎ **01 34 08 46 07**  
✉ carrefour\_voyages\_isle\_adam@carrefour.com  
🌐 www.voyages.carrefour.fr
- **Havas Voyages (voir p. 20)**  
1 rue Saint Lazare  
☎ **01 34 69 05 23**  
✉ lisleadam@havas-voyages.fr  
🌐 www.agences.havas-voyages.fr
- **Nouvelles Frontières**  
20 Grande Rue  
☎ **01 34 69 36 70**  
✉ lisleadam.nf@tuiFrance.com

## ANIMATION, DJ, SONORISATION

### DP Animation

46 avenue de Paris  
Bâtiment Île-de-France  
☎ 01 34 08 10 21 / 06 81 94 73 31  
✉ dpanimation@orange.fr

## ARMURERIE

### NB Armurerie

7 boulevard Napoléon 1<sup>er</sup>  
Zone du Grand Val  
☎ 01 34 69 60 97  
✉ contact@nb-armurerie.com  
www.wwww.nb-armurerie.com

## CARTOMANCIE

### Le Tarot d'Alice

☎ 06 15 25 46 89  
✉ letarotdalice@gmail.com  
www.letarotdalice.fr

## CINÉMA

### Cinéma Le Conti

Place du Pâtis - BP 41  
✉ conti.communication@gmail.com  
www.cinemaleconti.com

## COACHING

### Coaching et consultante en image et communication

☎ 07 64 07 04 51  
✉ manuella@morphology.fr

### Esperluette

Formation en management  
Consultant en accompagnement managérial  
☎ 06 74 49 71 25  
✉ Stephanie.bouchin@esperluette-sas.fr  
esperluette-sas.fr

### Loltavie

Conseil en diététique - nutrition & Coach de vie  
11 ter rue Bergeret  
☎ 06 25 20 52 32  
✉ blandine@loltavie.fr

### Mathieu Kaminski

Coaching Sportif, mental, alimentaire  
7 grand place Hubert Jolivet  
☎ 06.58.92.05.55  
✉ mathieu.kaminski@outlook.fr  
www.bc-training.fr/personal-trainer/mathieu-kaminski/

### Stancu Ciprian

8 rue de Conti  
☎ 06 51 39 52 52  
✉ ciprian@philo-therapie.fr  
www.philo-therapie.fr

## COURS DE PIANO, ORGUE, SYNTHÉ

### Anne Lauretta

Professeur de piano  
Diplômée d'état  
Cours particuliers de piano à domicile  
Formation Musicale Intégrée  
6 avenue de la porte verte  
☎ 06 83 16 89 62  
✉ anne.lauretta@gmail.com

### Aubeau Thierry

12 allée des Charmilles  
☎ 01 34 69 19 92  
✉ www.cours-piano-95.fr

## DANSE

### Académie danse moderne jazz et mise en forme

34 Grande rue  
☎ 01 34 69 29 99 - 06 73 96 48 67  
✉ brigitte.sentier@orange.fr

## DÉTENTE

### Wildness

Fléchettes, lancers de haches, shuffleboard  
2 boulevard d'Arcole  
✉ valdoise@wildness.fr  
www.wildness.fr

## MAISON D'ÉDITION

### Éditions de Saint Mont

21 résidence des Genets  
☎ 06 04 43 14 16  
✉ contact@saintmont.com  
www.saintmont.com

## FORMATION LANGUES

### English Eloquence (Language & Fluency Coaching)

5 rue des Racles  
☎ 06 65 97 13 52  
✉ julie@englisheloquence.fr  
www.englisheloquence.fr

## JEUX - JOUETS

### La Grande Récré

20 Boulevard de Tilsit  
☎ 01 34 69 06 67  
✉ lgr.lisleadam@lagranderecre.com  
www.lagranderecre.fr

### Micromania

Boulevard de Tilsit  
Centre Commercial Le Grand Val  
☎ 01 34 08 58 29  
✉ patrick.ginoux@gmail.com  
www.micromania.fr

## LIBRAIRIE

### Cultura (voir p. 178)

C.C. du Col Vert 95260 Mours  
☎ 01 34 08 30 00  
cultura.com

### L'Imaginarium

6 avenue des Bonshommes  
☎ 01 34 73 28 39  
✉ damien.maillard80@gmail.com

### Le Grand Cercle (voir p. 6)

C.C. Art de Vivre - 95610 Eragny  
☎ 01 34 30 48 00  
www.legrandcercle.fr

## MUSIQUE, CHANT, INSTRUMENT

### Stancu Claire

Coaching vocal, cours de chant  
8 rue de Conti  
☎ 06 62 96 72 28  
✉ claire@parler-chanter.fr  
www.parler-chanter.fr

### Meier Antoine

16 ter rue du Vieux Chemin de Paris  
☎ 01 34 69 24 57 / 06 03 46 75 46  
✉ antoine.meier@aliceadsl.fr

### Studio d'Enregistrement «Les Palmiers»

12 avenue du Docteur Fritz  
☎ 06 07 44 51 12  
✉ fred-constant@orange.fr

## NIGHT CLUB

### Vegas Pub

9 Boulevard Napoléon 1<sup>er</sup>  
☎ 01 34 69 34 45 - 06 37 99 81 77  
✉ vegaspub@orange.fr

## PHOTOGRAPHIE

### Duflot Chloé

17 rue de la Renarde  
☎ 06 80 51 65 05  
✉ plaisirphoto22@gmail.com

### Robini Maxime

59 avenue de Paris  
☎ 06 69 46 51 39  
✉ maxime.robini@gmail.com

## REMISE EN FORME

### Bodylec

44 rue de Nogent  
☎ 06 80 50 12 25  
DL Coaching  
Laurie et Deelan Duriez  
☎ 06 75 83 97 08  
✉ laurie.berdalle@gmail.com

### Fitness Park

Boulevard d'Arcole  
☎ 07 71 18 66 26  
www.fitnesspark.fr/club/lisle-adam

### Moving

44 route de L'isle-Adam - Mours  
☎ 01 34 70 25 40  
www.moving-mours.fr

### Waterbike

Parking Centre commercial le Grand Val, 17 boulevard de Tilsit  
☎ 09 86 22 34 33  
✉ obike.lisleadam@gmail.com

## SCRAPBOOKING

### Le Scrap Adamois

8 rue de la Petite Plaine  
☎ 06 60 26 82 44  
✉ nadine.vennat.scrap@gmail.com

## SPORT (ARTICLES ET ÉQUIPEMENTS)

### Decathlon

ZAC du Pont des Rayons  
Centre commercial Le Grand Val  
☎ 01 34 08 18 80  
✉ ecouteclients@decathlon.fr  
www.decathlon.fr

## TABAC, PRESSE, LOTO, PMU, CBD

### Tabac Presse de Nogent Loto PMU

44 rue de Nogent  
☎ 01 34 69 31 49

## VIDÉO

### Ma vie un film

48 rue du Vieux Chemin de Paris  
☎ 01 34 69 50 85 / 06 61 19 36 04  
✉ christophetringuet@free.fr  
www.transfertdefilmsvideo.com

## YOGA ET PILATES

### Aumness (voir p. 172)

Yoga - Pilates - Reiki  
29 avenue Michel Poniatowski  
06 43 16 04 76  
✉ contact@aumness.fr  
www.aumness.fr



Depuis 1966

**MAISON CHIROUZE**

**Horlogerie  
Bijouterie  
Maroquinerie  
Chapeaux  
Couteaux  
Arts de la table  
Parapluies**

**Ouvert  
du mardi  
au dimanche**

**Horaires sur nos  
réseaux sociaux**

**01 34 69 04 02**

**Vente  
Réparation**

**www.maisonchirouze.fr**  
**12 Grande Rue - 95290 L'Isle-Adam**

**ARTISANAT SOLIDAIRE MADE IN FRANCE**

Bougies, cosmétiques, maroquinerie, jouets en bois,  
décoration et textile pour la maison....

Articles fabriqués et vendus par des personnes en situation de handicap

Ouvert du mardi au samedi de 10h à 12h30 et de 14h à 19h

L'Empreinte Aped Espoir **01 34 55 53 79** L'Empreinte Aped Espoir

22 rue Saint Lazare - L'Isle-Adam

**Masso-thérapeute en Ayurvédha Abhyanga**

Ces massages sont exclusivement réservés aux femmes

C'est un massage complet destiné à maintenir l'équilibre, ou le restaurer si possible.

Le massage ayurvédique est un assemblage très complexe et subtil  
de techniques destinées à purifier le corps, disperser les blocages,  
les méfaits du stress, les contractions, les tensions, la fatigue,  
améliorer les mouvements énergétiques interne.

*Céline Dupuy*

**06 81 40 44 86** (Prise de rendez-vous par téléphone)  
**www.yogatherapie-latrame.com/massages**  
**Cabinet : 48, Rue des Gaudines - Champagne sur Oise**

- **● Céline Dupuy - Cours particuliers (voir p. 94)**
- **Professeur de Yoga**
- **Yogathérapeute**
- 48 rue des Gaudines
- Champagne-sur-Oise
- **06 81 40 44 86**
- **celinedupuy@aol.com**
- **www.yogatherapie-latrame.com**
- **● Energy Yoga Club**
- 52 avenue des Bonshommes
- **06 33 98 64 79**
- **● Patti Frutti**
- **Yoga, massages, coaching**
- 19 avenue Beauséjour
- **helloworldpattifrutti@gmail.com**
- **@kundalini.patti.frutti**

*Maison. fleurs  
et objets*

- **ARTISANAT SOLIDAIRE**
- **● L'empreinte (voir p. 176)**
- 22 rue Saint Lazare
- **01 34 55 53 79**

- **BÂTIMENT**
- **● Avenir Rénovations**
- 11 T Rue Bergeret
- **01 59 30 06 64**
- **www.avenir-renovations.fr**
- **● RSM RENOVATION**
- **Isolation Fenêtres Volets Portes**
- 11 Ter rue Bergeret
- **01 85 15 34 93**
- **rsm.renovation@hotmail.com**
- **www.rsmrenovation.fr**
- **● BIP - Grégory Dzienis**
- 47 ter avenue des Bonshommes
- **06 13 39 96 80**
- **b-i-p@bbox.fr**
- **● Entreprise Anibal Vidal**
- **Rénovation et construction**
- **Maçonnerie générale - Charpente - Couverture**
- 60 ter rue de la Madeleine
- **01 34 69 51 41 - 06 09 06 36 89**
- **anibalvidal@hotmail.fr**
- **● SAS Aleandro**
- **Rénovation, Construction, Carrelage, Electricité, Plomberie**
- 4 rue du Patis
- **01 73 44 47 35**
- **sasaleandro04@gmail.com**

## BRICOLAGE, MATÉRIAUX DE CONSTRUCTION

- **● Le Holloco**
- 3 boulevard Napoléon 1<sup>er</sup>
- Centre Commercial Le Grand Val
- **01 34 08 00 99**
- **jeanyves@leholloco.fr**
- **www.leholloco.com**

## CADEAUX, DÉCORATION, MOBILIER

- **● L'empreinte (voir p. 176)**
- 22 rue Saint Lazare
- **01 34 55 53 79**
- **● Maison Chirouze (voir p. 176)**
- **Horlogerie, bijouterie et cadeaux (maroquinerie, chapeaux, couteaux)**
- 12 Grande rue
- **01 34 69 04 02**
- **contact.chirouze@gmail.com**
- **www.maisonchirouze.fr**
- **● Château d'Ax**
- **Literie**
- Centre Commercial Le Grand Val
- Zac du Pont des Rayons
- 16 boulevard de Tilsit
- **01 78 86 82 52**
- **lisle-adam@chateau-dax.fr**
- **www.chateau-dax.fr**

## CHAUFFAGE, ISOLATION, CLIMATISATION

- **● Da Cruz**
- **Chauffage, Climatatisation, Electricité, Maçonnerie, Papier peint, Peinture, Décoration, Plombier**
- 23 avenue Michel Poniatowski
- **01 34 08 07 40 / 06 89 13 46 04**
- **jose.perelhal@gmail.com**
- **● ECS Energie**
- **Plomberie-chauffage-climatisation**
- 11 Ter rue Bergeret
- **01 85 52 19 92 - 06 78 36 53 85**
- **contact@ecsenergie.fr**
- **ecsenergie.fr**
- **● Gicquelay Jonathan**
- **Plombier, Climatatisation, Chauffage, Ventilation**
- 1 Villa Poupart
- **07 66 13 27 25**
- **pegplomberie@free.fr**
- **● SAS Isola Pro G**
- **Isolation, Menuiserie, Couverture**
- 20 Bis Avenue des Bonhommes
- **01 34 69 66 91**
- **isolapro-g@orange.fr**
- **www.isolapro-g.fr**

**L'Isle Adam Rénovation**  
Aménagement de combles, isolation, enduit, conseils déco, peinture, plomberie, salles de bains, cuisines...



☎ 06 45 82 02 02  
🌐 [www.lisleadam-renovation.com](http://www.lisleadam-renovation.com)  
✉ [jdennerly@sfr.fr](mailto:jdennerly@sfr.fr)  
📍 94 avenue de Paris- L'Isle Adam  
📱 @lisleadamrenovation

Chez Cultura L'Isle Adam

**On n'arrête pas la culture, même le dimanche !**

Ouvert du lundi au dimanche  
Centre Commercial du Col Vert  
95260 Mours



**HOME SCHMIDT HOME**  
Ccial Parenthèses  
**95 340 PERSAN**  
Tél. 01 77 37 94 95  
[frederic@schmidt-persan.fr](mailto:frederic@schmidt-persan.fr)  
➤ [www.homedesign.schmidt](http://www.homedesign.schmidt)

- ➤ **MB Plomberie**  
54 avenue de Paris  
☎ 01 78 86 13 44  
✉ [compta1@mbplomberie.fr](mailto:compta1@mbplomberie.fr)  
🌐 [www.mb-plomberie-oise.fr](http://www.mb-plomberie-oise.fr)
- ➤ **SARL Christophe Mauduit**  
2 boulevard d'Arcole  
☎ 09 62 53 39 23 - 06 07 40 83 99  
✉ [www.mauduitchristophe.fr](http://www.mauduitchristophe.fr)
- ➤ **Techni-Thermie (voir p. 94)**  
**Chauffage, Climatisation, Couverture, Zinguerie, Plombier**  
17 route de Creil  
95340 Bernes-sur-Oise  
☎ 01 34 69 05 01  
✉ [techni-thermie@wanadoo.fr](mailto:techni-thermie@wanadoo.fr)  
🌐 [www.techni-thermie.fr](http://www.techni-thermie.fr)
- ➤ **Yves Roche - Artisan**  
**Plomberie, chauffage et salle de bain**  
Résidence Bois de Boulogne  
☎ 06 58 24 17 67  
✉ [roche95@free.fr](mailto:roche95@free.fr)

#### CONCEPT STORE

- ➤ **La Maison d'Adam**  
37 Grande Rue  
☎ 01 34 69 43 13  
✉ [lamaisondadam@hotmail.com](mailto:lamaisondadam@hotmail.com)  
🌐 [www.maisondadam.com](http://www.maisondadam.com)
- ➤ **Lilybulle Concept Store (voir p. 96)**  
Boutique de décoration, salon de thé  
35 Grande Rue  
☎ 01 34 73 18 69  
✉ [boutiquelilybulle@orange.fr](mailto:boutiquelilybulle@orange.fr)  
🌐 [www.lilybulle.com](http://www.lilybulle.com)
- ➤ **Maison Chirouze (voir p. 176)**  
**Horlogerie, bijouterie et cadeaux (maroquinerie, chapeaux, couteaux)**  
12 Grande rue  
☎ 01 34 69 04 02  
✉ [contact.chirouze@gmail.com](mailto:contact.chirouze@gmail.com)  
✉ [www.maisonchirouze.fr](http://www.maisonchirouze.fr)

#### COUVERTURE, ZINGUERIE

- ➤ **AJC Couverture**  
20 bis avenue des Bonshommes  
☎ 06 09 94 50 45  
✉ [ajccouverture95@gmail.com](mailto:ajccouverture95@gmail.com)  
🌐 [www.ajc-couverture-95.com](http://www.ajc-couverture-95.com)
- ➤ **Sarl De Moura J&I**  
**Couverture, Plomberie, Chauffage central, Maçonnerie**  
1 rue de la Haute Salle  
☎ 06 28 93 67 54 - 06 50 24 65 20  
✉ [sarl.demoura@gmail.com](mailto:sarl.demoura@gmail.com)

- ➤ **Sarl Maison Rasmont**  
**Couverture, zinguerie, Maçonnerie**  
3 rue de Nogent  
☎ 09 72 90 28 55  
✉ [maison.rasmont@hotmail.com](mailto:maison.rasmont@hotmail.com)
- ➤ **Art et tradition de la toiture**  
**Couverture, zinguerie**  
20 Bis Avenue des Bonshommes  
☎ 07 70 78 70 49  
✉ [stephane.2310@hotmail.fr](mailto:stephane.2310@hotmail.fr)  
🌐 [www.artettradition.com](http://www.artettradition.com)

#### CUISINISTE

- ➤ **Cuisines Schmidt (voir p. 178)**  
Centre commercial Parenthèses  
95340 Persan  
☎ 01 77 37 94 95  
✉ [frederic@schmidt-persan.fr](mailto:frederic@schmidt-persan.fr)  
🌐 [www.homedesign.schmidt](http://www.homedesign.schmidt)
- ➤ **Mise en Lumière**  
5, rue Emile Volant  
☎ 06 87 04 41 29  
✉ [contact@miseenlumiere.fr](mailto:contact@miseenlumiere.fr)  
🌐 [www.miseenlumiere.fr](http://www.miseenlumiere.fr)
- ➤ **Plans Pluriel**  
**Cuisine, Salle de bain, Placard**  
33 avenue de Paris  
☎ 01 34 69 36 39  
✉ [contact@planspluriel.fr](mailto:contact@planspluriel.fr)  
🌐 [www.planspluriel.fr](http://www.planspluriel.fr)

#### DÉCORATION

- ➤ **3D Nuances**  
**Papier peint, Peinture, Décoration**  
29 avenue des carrières de Cassan  
☎ 06 85 64 33 79  
✉ [3dnuances@laposte.net](mailto:3dnuances@laposte.net)  
🌐 [www.3dnuances.fr](http://www.3dnuances.fr)
- ➤ **AvenueDesBonshommes**  
**Décoration, Bâtiment**  
9 avenue des Bonshommes  
☎ 06 28 50 69 62  
✉ [avebonshommes@gmail.com](mailto:avebonshommes@gmail.com)
- ➤ **Deco Renov Adamoise**  
**Décoration, Papier peint, Peinture, Décoration**  
12 avenue Piedallu  
☎ 01 34 08 01 12 / 06 74 95 83 68  
✉ [thierry.lecoq@cegetel.net](mailto:thierry.lecoq@cegetel.net)
- ➤ **Fuchsine**  
**Décoration, Papier peint, Peinture, Décoration**  
54 rue de Nogent  
☎ 01 34 08 89 74 - 06 07 79 34 72  
✉ [fuchsine95@gmail.com](mailto:fuchsine95@gmail.com)



## ➤ JS Aménagements (voir p. 160)

49 quai de l'Oise

Décoration, Isolation thermique,  
Menuiserie

☎ 01 34 69 47 93

✉ js-a@wanadoo.fr

🌐 www.jsamenagements.fr

## ➤ L'Isle Adam Rénovation (voir p. 178)

Second œuvre

94 avenue de Paris

☎ 06 45 82 02 02

✉ jdenner@sf.fr

🌐 www.lisleadam-renovation.com

## ➤ Manuel Bruno

Décoration, Papier peint, Peinture,  
Décoration, Revêtement de sol

11 ter rue Bergeret

☎ 01 34 08 00 53 / 06 32 38 55 94

✉ bruno.manuel@orange.fr

## ➤ Monti (voir p. 26)

Peinture, Revêtements, Façades

82-84 Chapelle Saint-Antoine

95300 Ennery

☎ 01 30 32 28 05

✉ info@montigroupe95.fr

🌐 www.montigroupe95.fr

## ➤ PMP Décor

Peintures Professionnelles, Papier  
Peint, Outillage, Décoration

36 avenue de Paris

☎ 09 82 59 35 51

✉ contact@pmpdecor.fr

🌐 www.pmp-decor.fr

## ➤ Tissus des Ursules

Décoration, Linge de maison

8 Boulevard de Tilsit

Centre Commercial Le Grand Val

☎ 01 34 69 50 12

✉ lisle-adam@tissusdesursules.fr

🌐 www.tissusdesursules.fr

## ELECTRICITÉ

### ➤ A. TH-ELEC

11 rue des Chalets

☎ 01 34 69 22 57 - 06 80 53 30 78

✉ alain.placier@free.fr

🌐 www.athelec.com

### ➤ Fusibles, Disjoncteurs

Fusibles Lac, Protech, Alert

4 Rue du Docteur Senlecq

☎ 01 34 69 05 80

✉ fusiblelac@aol.com

🌐 lacsas.com

## ÉLECTRO-MÉNAGER

Vente et dépannage (Radio, Hi-fi, Tv)

### ➤ Darty

Rue de Niemen

Centre commercial Le Grand Val

☎ 0978 970 970

✉ dirmag.isle.adam@darty.fr

🌐 www.magasin.darty.com

## FENÊTRE, STORE, FERMETURE

### ➤ Monsieur Store (voir p. 98)

29 avenue Michel Poniatowski

☎ 01 34 08 52 40

✉ info.fppf@orange.fr

🌐 www.monsieurstore.com

### ➤ Tryba

Bd de Tilsit - C.C. Le Grand Val

☎ 01 34 73 42 78

✉ artibaie@tryba.fr

🌐 www.tryba.com

### ➤ Verre Clair (voir p. 44)

Menuiserie extérieure, Véranda

2 boulevard d'Arcole

ZAC du Grand Val

☎ 06 66 47 24 20 - 01 34 73 28 96

✉ contact@verreclair.fr

🌐 www.verreclair.fr

## FLEURISTE

### ➤ Art et Fleurs

3 rue Saint-Lazare

☎ 01 34 69 03 85

✉ sandygrollier@yahoo.fr

🌐 www.artetfleurs-isleadam.fr

### ➤ Au nom de la rose

13 Grande Rue

☎ 01 34 69 80 28

✉ boutique.aunomdelarose@gmail.com

🌐 www.aunomdelarose.fr

### ➤ La vie en rose by Lilygarden (voir p. 96)

Fleuriste, paysagiste

2 avenue de Paris

☎ 01 30 34 03 34

✉ lavieenrose@free.fr

🌐 www.lilybulle.com

### ➤ Les Serres de L'Isle-Adam

Fleuriste, Jardinerie

7 rue Poupart

☎ 01 34 69 42 08

✉ serres-ia@wanadoo.fr

## MENUISERIE INTERIEURE

### ➤ DSMAI

8 avenue des Bonshommes

☎ 07 84 54 95 49

✉ dsmenuisier@gmail.com

## PISCINE

### ➤ Hénocque Piscines

71 avenue Valéry Giscard D'Estaing

☎ 06 14 13 31 11

✉ elodierincheval@

henocquepiscines.fr

🌐 henocquepiscines.fr

## PAYSAGISTE

### ➤ La vie en rose by Lilygarden (voir p. 96)

Fleuriste, paysagiste

2 avenue de Paris

☎ 01 30 34 03 34

✉ lavieenrose@free.fr

🌐 www.lilybulle.com

## SOUFFLEUR DE VERRE

### ➤ Cyril-John Rousseau Glass Design

Atelier-boutique, démonstrations

gratuites, stages d'initiation

1 ter avenue de Paris

☎ 06 31 05 41 92

✉ cyriljohn.rousseau@gmail.com

🌐 www.glass95rousseau.simdif.com

## SÉCURITÉ

### ➤ Ste Janus Sécurité

Installation Systèmes de Sécurité

Intrusion Incendie

11 ter rue Bergeret

☎ 01 39 37 88 28

✉ jm.lumbierres@wanadoo.fr

### ➤ Guyant Fermetures Assistance

22 avenue des Carrières de Cassan

☎ 01 34 69 68 48

✉ guyant.fermetures@orange.fr

### ➤ Alizé Sécurité

Surveillance, Alarme, Décoration,

Linge de maison, Papier peint,

Peinture, Décoration, Revêtement

de sol, Tapissier, Tapisserie

11 ter rue Bergeret

☎ 06 95 60 37 53 / 03 44 08 83 90

✉ alizesec@free.fr

🌐 www.alize-securite.com

## TAPISSIER

### ➤ Audrey Dubourg (voir p. 96)

Tapissière décoratrice

22 avenue des Écuries

☎ 06 20 33 23 21

✉ lilybulle@orange.fr

🌐 www.lilybulle.com



## ACCESSOIRES DE MODE

### ➤ Desai Patel

☎ 06 23 79 06 82

✉ atuldesai19@hotmail.com

## APICULTEUR

### ➤ Les bons miels du Vexin

☎ 06 85 94 25 57

## BOUCHERIE

### ➤ Boucherie de Nogent

☎ 01 34 69 01 26

✉ amelie.tourte@laposte.net

### ➤ Boucherie Normande

☎ 06 83 01 55 44

### ➤ Boucherie-Triperie A.L

☎ 06 25 74 04 08

### ➤ Charcuterie Catalane

☎ 06 03 56 54 11

✉ catherine.nany@neuf.fr

### ➤ Charcuterie Le François

☎ 06 85 10 07 80

### ➤ Chevallier

☎ 03 44 52 12 93

### ➤ Ferme Saint Christophe

☎ 03 22 09 70 58

## BOULANGERIE, PÂTISSERIE

### ➤ Le Hec'h

☎ 01 34 69 00 20

### ➤ Savary

☎ 01 75 38 11 45

✉ jeanne@maisonsavary.fr

## CAFÉ

### ➤ Cafés Michel Brulerie M.A.N.

☎ 01 39 61 69 23 - 06 18 07 95 52

## CHAMPIGNONNISTE

### ➤ Trapletti

☎ 06 87 45 61 51

✉ bruno.trapletti1@aliceadsl.fr

## CHARCUTERIE, TRAITEUR

### ➤ Au bec fin

☎ 06 63 20 09 98

🌐 www.aubecfin-maisonspinelli.fr

### ➤ Charcuterie Feuvrier -

☎ 06 22 28 93 84/06 78 73 66 61

### ➤ SAS Le François

☎ 06 81 93 69 58



**TRAITEUR CHINOIS**

➤ Baan Khun Thai  
☎ 06 52 81 91 72

**CHAUSSURES**

➤ May-Boudot Willy  
61 chemin des garennes  
☎ 06 87 67 02 54 / 06 08 24 80 31  
✉ boudotflorence@hotmail.fr

**FLEURISTE**

➤ Gilda Fleurs  
☎ 01 30 34 15 45  
➤ Mayeux Nathalie  
☎ 06 18 00 89 17  
➤ Pancher Fleurs  
☎ 06 28 94 29 07  
✉ pancherjimmy@hotmail.com

**FROMAGERIE**

➤ Au Roy de la montagne  
☎ 01 34 69 34 43  
➤ Deschamps Marielle  
☎ 06 77 87 87 71  
✉ lfpv@orange.fr  
➤ EARL Chevallier  
☎ 06 73 95 30 14  
➤ L'atelier des fromages  
☎ 06 58 67 58 62  
➤ La fromagerie du Pays Viarmois  
☎ 06 45 79 79 27 - 01 30 35 30 02  
➤ Le Roch J.P.  
☎ 01 30 31 30 46  
➤ Philippon  
☎ 06 15 68 53 56  
✉ philipponjenny@gmail.com

**FRUITS ET LÉGUMES**

➤ Cheap Primeurs  
☎ 06 64 00 86 36 - 06 60 11 82 14  
➤ Chez Christine  
☎ 06 64 28 25 88  
➤ Chez David  
☎ 07 85 05 78 35  
➤ DFA Primeur  
☎ 06 30 71 34 06  
➤ Maison Neuve Maraicher  
➤ Foiret Christine  
☎ 06 35 12 66 76 - 06 64 28 25 88  
➤ Fruitoussi  
☎ 06 59 94 43 76  
➤ Fruits A.L.P. Services  
☎ 06 08 57 13 65  
➤ Hadrien Levasseur  
☎ 07 68 14 79 82  
➤ Jacquin Christian

☎ 06 84 41 46 35  
✉ michele.keller@hotmail.fr

➤ Javanaud Primeurs -

➤ LAH Primeur  
☎ 06 06 54 13 86

➤ La Ferme de Maffliers  
☎ 06 67 03 78 25

➤ Le jardin d'Adam

➤ Les Délices d'Angèle  
☎ 06 07 75 40 84

➤ Lottu  
☎ 06 77 43 03 53

✉ alain.lottu@orange.fr

➤ Pingrenon  
☎ 07 71 83 87 82

➤ SCEA Boucher et Fils  
☎ 01 39 91 17 63

➤ Teixeira Rodrigues  
☎ 06 33 36 08 21 - 06 72 01 25 02

**HERBES, CONDIMENTS,  
LÉGUMES ANCIENS...**

➤ Guecfucci Angelina  
➤ Les Délices d'Angèle (olives -  
fruits secs)  
☎ 06 07 75 40 84  
➤ Loray Sarah

**LITERIE**

➤ M. Garet Matelas  
☎ 06 08 70 00 23

**LIVRES**

➤ Rougier Jean-Claude  
☎ 06 20 32 62 23

**NETTOYAGE**

➤ Gegu François  
☎ 06 03 32 81 16  
➤ May Jordan  
61 chemin des garennes  
☎ 06 72 85 36 85  
✉ boudotflorence@hotmail.fr

**POISSONNERIE**

➤ Gumbau  
☎ 06 22 32 15 84  
✉ sarlgumbau@gmail.com  
➤ Le Dauphin  
➤ RD Marée  
☎ 06 19 78 40 95

**PRIMEUR BIO**

➤ Au jardin bio  
✉ gindre.eymeric@iclaud.com

**PRODUITS ITALIENS**

➤ Aux produits d'Italie  
☎ 06 79 06 54 74 - 06 60 58 47 32

➤ Freyburger Marc  
✉ isabelle.freyburger@outlook.fr

➤ Italiano Pasto  
✉ italianopasto@orange.fr  
☎ www.italianopasto.fr

**RESTAURATION MAROCAINE**

➤ Allo recettes Yasmyne  
☎ 06 03 54 50 51  
✉ yasmyne.maikel@yahoo.com  
☎ www.recettesyasmyne.vpweb.fr

**RESTAURATION RAPIDE**

➤ Kiosque du Parc (Parc Manchez)  
☎ 07 85 07 43 90  
➤ La Fringale  
➤ La Rotisserie  
☎ 06 87 11 18 59  
✉ catherinetravert58@gmail.com

**TRAITEUR**

➤ Charcuterie Le François  
☎ 06 85 10 07 80  
➤ L'atelier du marché by Vagner  
☎ 01 34 08 02 00

**VÊTEMENTS**

➤ Chez Valérie  
☎ 06 14 41 70 79  
✉ sylvain.maxime@orange.fr  
➤ Nandes Maria  
☎ 06 15 46 48 61  
➤ Sensation Del  
☎ 06 09 75 67 76  
✉ delphe-70@hotmail.fr  
➤ Tantik Djammaa  
☎ 06 51 74 99 78  
➤ Zalegh  
☎ 06 11 80 09 45

**VINS**

➤ Le secret des grands vins  
☎ 06 82 07 73 10

**VOLAILLER**

➤ EARL Ferme St Christophe  
☎ 06 83 10 17 76  
➤ Ferme du Marronnier  
☎ 03 44 52 12 93  
➤ Mebs Alexandre  
☎ 06 78 21 49 21  
➤ SAS Chevallier  
☎ 06 14 70 68 28  
➤ Sophie Vallé  
☎ 06 24 56 04 74



**AUTO-ÉCOLE**

➤ Adam's conduite (voir p. 172)  
**Auto - Moto - Bateau**  
2 mail du pavillon  
☎ 01 34 73 45 54 - 06 14 71 12 46  
✉ adamsconduite@gmail.com  
☎ www.adamsconduite.fr  
➤ Auto école - moto école Collot  
26 rue Saint-Lazare  
☎ 01 34 69 04 67  
☎ www.collot-formation.com  
➤ Driv'in auto école  
40 avenue Michel Poniatowski  
☎ 09 81 09 34 55  
✉ drivinae@gmail.com  
☎ www.drivin-autoecole.fr

**CENTRE DE LAVAGE VOITURE**

➤ Neekel  
Boulevard de Tilsit - Parking  
Centre commercial Le Grand Val  
☎ 01 34 08 05 55  
➤ Relais de L'Isle-Adam (Total)  
44 avenue de Paris  
☎ 01 34 08 10 50  
✉ nf058612@resmail.fr

**GARAGE, MÉCANIQUE,  
CONCESSIONNAIRE**

➤ Dekra  
Boulevard de Tilsit - Parking  
Centre commercial Le Grand Val  
☎ 01 34 69 48 88  
☎ www.dekra-norisko.fr  
➤ Ets Crocqfer (Citroën)  
3 Boulevard d'Arcole  
☎ 01 34 69 00 01  
✉ etsmarcelcrocqfer@wanadoo.fr  
✉ www.reseau.citroen.fr/  
reparateur-l-isle-adam  
➤ Garage Ile-de-France (Renault)  
60 avenue de Paris  
☎ 01 34 69 05 66  
✉ garagedeliledefrance@gmail.com  
☎ www.concessionnaire.renault.fr  
➤ Speedy  
Boulevard de Tilsit - Parking  
Centre commercial Le Grand Val  
☎ 01 34 08 18 20  
✉ centres-auto.speedy.fr  
➤ Toyota GCA L'Isle-Adam  
1 boulevard d'Arcole  
Centre Commercial du Grand Val  
☎ 01 34 08 42 20  
✉ w.flanet@groupegca.com  
☎ www.groupegca.com

**STATION SERVICE**

- **Relais de L'Isle-Adam (Total)**  
44 avenue de Paris  
☎ 01 34 08 10 50  
✉ nf058612@resmail.fr
- **Station service Carrefour**  
Boulevard de Tilsit  
Parking - CC Le Grand Val  
☎ 01 34 08 47 79  
🌐 www.carrefour.fr/magasin/l-isle-adam

**TAXI**

- **Taxi Adamois**  
11 ter rue bergeret  
☎ 06 80 61 35 95  
✉ taxiadamois@gmail.com
- **Taxi de L'Isle-Adam**  
5 avenue Francis Carco  
☎ 06 31 40 90 22  
✉ taxiaccochin@gmail.com
- **Taxi Franck L'Isle-Adam**  
☎ 06 77 47 20 61  
✉ letaxifranck@gmail.com  
🌐 taxi-isle-adam.fr

*Mode*

**BIJOUTERIE, HORLOGERIE**

- **Corbeille d'Or**  
Centre commercial Le Grand Val  
☎ 01 34 08 02 30  
✉ corbeilledorlisleadam@gmail.com  
🌐 www.corbeilledor.com
- **Histoire d'Or**  
Galerie marchande - Bd de Tilsit  
Centre Commercial Le Grand Val  
☎ 01 34 08 03 02  
✉ m227@mags.histoiredor.net  
🌐 www.histoiredor.com
- **Maison Chirouze (voir p. 176)**  
**Horlogerie, bijouterie et cadeaux (maroquinerie, chapeaux, couteaux)**  
12 Grande rue  
☎ 01 34 69 04 02  
✉ contact.chirouze@gmail.com  
🌐 www.maisonchirouze.fr
- **L'or et la manière**  
27 Grande rue  
☎ 09 84 14 05 75  
✉ sebplatine@gmail.com
- **Trésor**  
Centre commercial Le Grand Val  
☎ 01 34 69 10 98  
✉ m337@mags.marc-orian.fr  
🌐 www.tresor-bijoux.fr

**CHAUSSURES**

- **Idyllic**  
46 Galerie marchande - Bd de Tilsit  
Centre commercial Le Grand Val  
☎ 01 34 69 46 45  
✉ sarl-optima@orange.fr
- **Idyllic sport**  
21 Galerie marchande - Bd de Tilsit  
Centre Commercial Le Grand Val  
☎ 01 34 69 59 80  
✉ sarl-optima@orange.fr

**PRÊT-À-PORTER**

- **9 Neuf**  
Boulevard de Tilsit  
Centre Commercial Le Grand Val  
☎ 01 34 08 25 30  
✉ dailianghia@hotmail.com
- **A cause des garçons**  
20 avenue des écuries  
☎ 01 34 69 04 84  
✉ Pirard.joelle@orange.fr
- **Aubert**  
Boulevard de Tilsit  
Centre Commercial Le Grand Val  
☎ 01 34 08 53 38  
🌐 www.magasins.aubert.com
- **Celio**  
Boulevard de Tilsit  
Centre Commercial Le Grand Val  
☎ 01 34 69 05 78  
✉ mag0274@celio.com  
🌐 www.store.celio.com
- **Darjeeling**  
Boulevard de Tilsit  
Centre Commercial Le Grand Val  
☎ 01 34 08 16 28  
✉ mag5024@groupechantelle.com  
🌐 www.darjeeling.fr
- **En Vogue (voir p. 114)**  
**Prêt à porter féminin**  
10 rue Saint Lazare  
☎ 06 08 71 62 65  
☎ 09 52 32 77 42  
✉ ste.yem@yahoo.com  
✉ www.planity.com/en-vogue-beaute-95290-lisle-adam
- **Esprit**  
Centre commercial le Grand Val  
ZAC du pont des rayons  
☎ 01 34 55 59 09  
✉ esprit.lia@gmail.com  
🌐 www.esprit.fr/mode-femmes
- **Etam**  
Boulevard de Tilsit  
Centre Commercial Le Grand Val  
☎ 01 34 08 01 45  
🌐 www.etam.com

- **J.M.S Levis - Sarl Stone**  
23 Galerie marchande - Bd de Tilsit  
Centre Commercial Le Grand Val  
☎ 01 34 08 03 82 - 06 71 63 10 74  
✉ jeromesaliegue@hotmail.fr
- **Kiabi**  
18 boulevard Tilsit  
☎ 01 34 08 18 40  
✉ a.chemali@kiabi.com  
🌐 www.kiabi.com
- **Le Dressing**  
**Prêt à porter femmes et hommes**  
6 rue de Conti  
☎ 09 88 38 36 35  
✉ lesdemoiselles95@gmail.com  
🌐 www.lesdemoiselleslmk.fr
- **Les Demoiselles**  
**Bijoux, idées cadeaux**  
9 Grande rue  
☎ 09 55 26 71 57  
✉ lesdemoiselles95@gmail.com  
🌐 www.lesdemoiselleslmk.fr
- **Mabriana (voir p. 64)**  
**Création d'accessoires en crochets**  
37 rue Roger Salengro - Chambly  
☎ 06 79 02 63 00
- **Marianne**  
12 Grande Rue  
☎ 06 98 19 38 67
- **Maxence**  
Galerie marchande - Bd de Tilsit  
Centre commercial Le Grand Val  
☎ 01 34 69 42 99  
✉ jpep@live.fr
- **Mistinguett Lingerie**  
4 avenue des Bonhommes  
☎ 01 86 04 37 62
- **M.S.C. Diffusion**  
Boulevard de Tilsit  
Centre Commercial Le Grand Val  
☎ 01 34 69 24 48  
✉ msclisleadam@gmail.com  
🌐 www.msc-boutiques.com
- **Nacre et Plume (voir p. 68)**  
**Prêt à porter enfant de 0 à 10 ans**  
24 rue Saint-Lazare  
☎ 06 99 28 14 99
- **Okaïdi**  
Boulevard de Tilsit  
Centre Commercial Le Grand Val  
🌐 www.okaidi.fr
- **Saint-Clair**  
6 rue Saint-Lazare  
☎ 01 34 69 58 35  
✉ boutiquesaintclair@gmail.com  
🌐 www.saintclair-shop.com

- **Suzanne et les autres**  
**Prête à porter - Homewear femme**  
10 rue Saint Lazare  
☎ 01 34 08 77 29  
✉ suzanneetlesautres@gmail.com

**MAROQUINERIE**

- **L'Isle ô Sac**  
17 Grande rue  
☎ 01 34 08 26 32  
✉ lisleauxsac@gmail.com
- **La Troïka**  
Galerie marchande - Bd de Tilsit  
Centre commercial Le Grand Val  
☎ 01 34 69 09 39  
✉ latroika.maroquinerie@gmail.com
- **Maison Chirouze (voir p. 176)**  
**Horlogerie, bijouterie et cadeaux (maroquinerie, chapeaux, couteaux)**  
12 Grande rue  
☎ 01 34 69 04 02  
✉ contact.chirouze@gmail.com  
🌐 www.maisonchirouze.fr

**PRESSING, RETOUCHE**

- **5 à sec**  
**Pressing, Teinturerie, Laverie**  
Boulevard de Tilsit  
Centre Commercial Le Grand Val  
☎ 01 34 08 04 00  
✉ elody.voghi@5asec.com  
🌐 www.5asec.fr
- **Le Pressing et retouche**  
24 rue Saint Lazare  
☎ 09 87 05 30 41
- **La Retoucherie**  
**Retouche**  
Centre Commercial Le Grand Val  
☎ 06 61 75 31 29
- **Retoucherie du Centre**  
**Retouche**  
21 bis avenue des Bonshommes  
☎ 01 34 69 38 28  
✉ ilyama69@hotmail.fr

*Paramedical*

**AMBULANCES**

- **Ambulances Adamoises**  
18 avenue Michel Poniatowski  
☎ 01 34 69 44 62  
✉ ambulances.adamoises@wanadoo.fr



Le Clos de l'Isle

## Ouverture d'une maison d'hôtes



Dans un écrin de verdure au cœur de l'Isle Adam.  
Maison d'hôtes indépendante de 95 M² avec 2 chambres de standing, jardin privatif.

Maison non adaptée aux soirées festives.

contact@leclosdelisle.fr - <https://leclosdelisle.fr> - 06 30 23 40 26



# MUSE

restaurant

2 mail du pavillon,  
Port de L'Isle-Adam  
01 34 55 56 01  
@muse.lisleadam

Ouvert du lundi au samedi



*Gigi*  
**BRASSERIE PROVENÇALE**

4 mail du pavillon, 95290 L'Isle-Adam

OUVERT TOUS LES JOURS  
01 34 55 70 71

**Il Capriccio**  
Cucina Italiana

PLATS À EMPORTER  
livraison partenaire  
**Uber Eats**

Il\_capriccio\_lisle\_adam

2 mail du Pavillon 95290 - L'ISLE ADAM  
01 34 08 54 62  
[WWW.GRUPPO-ILCAPRICCIO.COM](http://WWW.GRUPPO-ILCAPRICCIO.COM)

Il Capriccio - L'Isle-Adam

## AUDIOPROTHÉSISTE

➤ **Audika (voir p. 92)**

25 avenue de Paris

☎ 01 34 69 21 47

✉ [centre1734@audika.fr](mailto:centre1734@audika.fr)

🌐 [www.audika.fr](http://www.audika.fr)

➤ **Sonance Audition (voir p. 98)**

15 Grande Rue

☎ 01 34 08 51 66

✉ [sonance.isa@gmail.com](mailto:sonance.isa@gmail.com)

🌐 [www.sonance-audition.fr](http://www.sonance-audition.fr)

➤ **We audition**

Centre Commercial Grand Val

☎ 01 85 52 18 55

✉ [weaudition.lisleadam@gmail.com](mailto:weaudition.lisleadam@gmail.com)

## DIÉTÉTIQUE

➤ **Coach Diet Plus**

Zac du Pont des Rayons.

Centre commercial le Grand Val

☎ 06 28 57 03 56

🌐 [www.dietpluslisleadam.com](http://www.dietpluslisleadam.com)

➤ **NaturHouse**

25 avenue de Paris

☎ 09 84 16 42 65

✉ [alain.delatre@free.fr](mailto:alain.delatre@free.fr)

🌐 [www.centre-de-perte-de-poids.naturhouse.fr](http://www.centre-de-perte-de-poids.naturhouse.fr)

➤ **NutriForme Shop**

29 Av. Michel Ponatowski

☎ 09 88 31 46 44

✉ [nutriformeadam@gmail.com](mailto:nutriformeadam@gmail.com)

➤ **Nadine Vennat**

8 rue de la petite plaine

☎ 06 60 26 82 44

✉ [Nadine.vennat.dieteticienne@gmail.com](mailto:Nadine.vennat.dieteticienne@gmail.com)

🌐 [www.nadine-vennat.fr](http://www.nadine-vennat.fr)

## MATÉRIEL MÉDICAL

➤ **J&J orthopédie**

9 place Hubert Jolivet

☎ 01 34 08 56 95 ou 06 77 64 93 69

✉ [jjoly@wanado.fr](mailto:jjoly@wanado.fr)

## OPTIQUE

➤ **Alain Afflelou**

Boulevard de Tilsit

Centre Commercial Le Grand Val

☎ 01 34 69 00 71

✉ [fpia@afflelou.net](mailto:fpia@afflelou.net)

🌐 [www.afflelou.com](http://www.afflelou.com)

➤ **City Vision**

10 Grande rue

☎ 01 34 69 03 39

✉ [cityvisionlisleadam@gmail.com](mailto:cityvisionlisleadam@gmail.com)

🌐 [www.city-vision-opticiens.fr](http://www.city-vision-opticiens.fr)

➤ **Collectif des Lunetiers**

Boulevard de Tilsit

Centre Commercial Le Grand Val

☎ 01 34 08 08 85

✉ [isleadam-grandval@leslunetiers.fr](mailto:isleadam-grandval@leslunetiers.fr)

🌐 [www.lecollectifdeslunetiers.fr](http://www.lecollectifdeslunetiers.fr)

➤ **Dom'Optik**

25 rue de Nogent

☎ 01 78 86 42 27

✉ [optikdom@gmail.com](mailto:optikdom@gmail.com)

🌐 [www.domoptik.fr](http://www.domoptik.fr)

➤ **Générale d'Optique**

Centre commercial du Grand Val

☎ 01 34 69 32 82

✉ [magasin.371@generale-optique.com](mailto:magasin.371@generale-optique.com)

🌐 [www.generale-optique.com](http://www.generale-optique.com)

➤ **Les Opticiens Krys**

18 Galerie marchande -

Centre commercial Le Grand Val

☎ 01 34 08 03 28

✉ [lisleadam-grandval@krys.com](mailto:lisleadam-grandval@krys.com)

🌐 [www.krys.com](http://www.krys.com)

➤ **Marc Le Bihan**

24 Grande rue

☎ 01 34 69 20 53

✉ [marclebihan@wanadoo.fr](mailto:marclebihan@wanadoo.fr)

🌐 [www.marclebihan.fr](http://www.marclebihan.fr)

➤ **Optic 2000**

34 Grande rue

☎ 01 34 69 48 27

✉ [optic2000.barbet@yahoo.fr](mailto:optic2000.barbet@yahoo.fr)

🌐 [www.opticiens.optic2000.com](http://www.opticiens.optic2000.com)

➤ **Optical Center**

Boulevard de Tilsit

Centre Commercial Le Grand Val

☎ 01 34 08 06 86

✉ [isleadam@optical-center.fr](mailto:isleadam@optical-center.fr)

🌐 [www.opticien.optical-center.fr](http://www.opticien.optical-center.fr)

*Restauration -  
Hôtellerie*

## BAR À VIN

➤ **L'Ami Pinot**

8 place du Pâtis

☎ 01 34 08 22 11

✉ [contact@lamipinot.fr](mailto:contact@lamipinot.fr)

🌐 [www.lamipinot.fr](http://www.lamipinot.fr)

## CAFÉ, BAR, RESTAURANT

➤ **La Terrasse (voir p. 172)**

3-5 rue du Pâtis

☎ 01 34 69 56 15

✉ [laterrasse.resa.resto@gmail.com](mailto:laterrasse.resa.resto@gmail.com)

🌐 [www.laterrasse-restaurant-lisleadam.eatbu.com](http://www.laterrasse-restaurant-lisleadam.eatbu.com)





# Restaurant de la Plage

Au cœur de ville  
Terrasse d'été  
dans un cadre exceptionnel

01 34 69 36 00

Ouvert toute l'année, midi et soir  
Fermé le lundi

Accès direct au parking  
Côté Espace Culturel Michel Poniatowski

1, AVENUE DU GÉNÉRAL DE GAULLE 95290 L'ISLE-ADAM

[www.restaurantdelaplage-isle-adam.fr](http://www.restaurantdelaplage-isle-adam.fr)

- **Le Petit Vatel**  
7 bis rue Saint-Lazare  
☎ 01 34 69 39 14  
✉ [lepetivatel@gmail.com](mailto:lepetivatel@gmail.com)
- **L'Empire**  
24 Boulevard de Tilsit  
Centre Commercial Le Grand Val  
☎ 01 34 08 00 84 - 06 30 24 53 88  
✉ [tsm.lempire@free.fr](mailto:tsm.lempire@free.fr)
- **L'Imprévu**  
1 rue du Guillery  
☎ 09 67 74 30 21
- **Le loft (tabac)**  
16 Grande Rue  
☎ 01 34 69 01 00  
✉ [leloft.lisleadam@gmail.com](mailto:leloft.lisleadam@gmail.com)  
🌐 [www.restaurant-le-loft.com](http://www.restaurant-le-loft.com)
- **Le Café de la mairie (tabac)**  
40 Grande Rue  
☎ 09 84 13 45 03

## CAFÉS, BARS, TABAC

- **Le Celtique**  
80 avenue Valéry Giscard d'Estaing  
☎ 01 34 69 48 12

## CAMPING

- **Camping des trois sources**  
☎ 06 20 84 91 49  
✉ [freulon692@gmail.com](mailto:freulon692@gmail.com)

## CHAMBRE D'HÔTES

- **Le Clos de l'Isle (voir p. 186)**  
15 bis rue Martel  
☎ 06 30 23 40 26  
✉ [contact@lecllosedelisle.fr](mailto:contact@lecllosedelisle.fr)  
🌐 [www.lecllosedelisle.fr](http://www.lecllosedelisle.fr)
- **Les 7 sources**  
18 chemin de Stors  
☎ 06 18 95 44 44  
✉ [lionel150769@gmail.com](mailto:lionel150769@gmail.com)  
🌐 [www.les-7-sources.com](http://www.les-7-sources.com)

## GÎTES DE TOURISME

- **Les Gîtes Adamois**  
6 A et 6 B rue Nouvelle  
☎ 06 08 63 82 19  
✉ [gites.adamois@gmail.com](mailto:gites.adamois@gmail.com)  
🌐 <https://les-gites-adamois.business.site/>
- **Lilybulle évasion (voir p. 96)**  
Gîte sur péniche et conciergerie  
12 avenue Paul Thoureau  
☎ 06 09 93 91 69  
✉ [lilybulle@orange.fr](mailto:lilybulle@orange.fr)  
🌐 [www.lilybulle.com](http://www.lilybulle.com)

## HÔTEL RESTAURANT

- **Ibis budget**  
Centre commercial Le Grand Val  
☎ 08 92 68 32 03  
✉ [h2511-re@accor.com](mailto:h2511-re@accor.com)  
🌐 [www.all.accor.com](http://www.all.accor.com)
- **L'Escale Royale**  
Suites dans maison flottante privative  
Avenue du Chemin Vert  
Port L'Isle-Adam  
☎ 01 76 44 17 46  
✉ [communication@lescaleroyale.fr](mailto:communication@lescaleroyale.fr)  
🌐 [www.lescaleroyale.fr](http://www.lescaleroyale.fr)
- **Amicitia**  
Chemin Pierre Terver  
☎ 01 34 73 26 96  
✉ [info@amicitia-hotel.fr](mailto:info@amicitia-hotel.fr)  
🌐 [amicitia-hotel.fr](http://amicitia-hotel.fr)
- **Le Cabouillet**  
Restaurant, Bar, Hôtel  
5 quai de l'Oise  
☎ 01 34 69 00 90  
✉ [Lecabouillet.lia@orange.fr](mailto:Lecabouillet.lia@orange.fr)  
<https://le-cabouillet.amenitiz.io/fr>
- **Le Domaine des Vanneaux (voir p. 2)**  
Hôtel Golf & Spa  
1 route du Golf des Vanneaux  
95590 Presles  
☎ 01 34 08 40 60  
✉ [hb4d0@accor.com](mailto:hb4d0@accor.com)  
🌐 [www.ledomaine-des-vanneaux.fr](http://www.ledomaine-des-vanneaux.fr)

## RESTAURANT

- **Au Parc Fleuri Saison 2**  
4 place du Pâtis  
☎ 01 34 08 01 10  
✉ [david.vincent83@orange.fr](mailto:david.vincent83@orange.fr)  
🌐 [www.auparcfleuri.fr](http://www.auparcfleuri.fr)
- **Babar**  
28 avenue des Ecuries de Conti
- **Baguette M**  
Centre Commercial Le Grand Val  
☎ 07 70 37 80 25
- **Buffalo Grill**  
4 boulevard de Tilsit  
Centre Commercial Le Grand Val  
☎ 01 34 69 21 44  
🌐 [www.buffalo-grill.fr](http://www.buffalo-grill.fr)
- **Cesar Café**  
28 avenue des Ecuries de Conti  
☎ 01 34 08 21 93
- **Gigi (voir p. 186)**  
4 mail du Pavillon  
☎ 01 34 55 70 71  
✉ [contact@gigi-lisleadam.fr](mailto:contact@gigi-lisleadam.fr)  
🌐 [www.gigi-lisleadam.fr](http://www.gigi-lisleadam.fr)



**LE NAUTILUS**  
*Restaurant*  
Ouvert 7 jours sur 7  
*A chaque service, restauration traditionnelle et tendance.  
Un lieu d'exception vue sur L'Oise*

☎ 01 34 08 09 11  
[www.lenautilus-lisleadam.fr](http://www.lenautilus-lisleadam.fr)  
11, rue de Conti  
L'Isle-Adam



**Le TROPEZIEN**  
**Le Tropézien fait peau neuve !**  
Nouvelle pergola, mobilier design  
Vue imprenable sur la marina de L'Isle-Adam  
Cuisine française & fusion japonaise  
Brunch gourmand chaque dimanche.

**Ouvert 7 jours/7 de 9h à 0h**  
**01 34 73 07 06**  
4 mail du Pavillon  
L'Isle-Adam  
[www.letropezien-lisleadam.com](http://www.letropezien-lisleadam.com)



**THE WORLD RESTAURANT**  
**NOUVEAU À L'ISLE-ADAM**  
**LE GRAND BUFFET À VOLONTÉ**  
Wok, Sushis, Burgers,  
Plats Asiatiques,  
Fruits de mer,  
Grillages, Desserts

**Centre Col Vert**  
**à côté de Cultura**  
1 rue du Kiosque - Mours

- **Il Capriccio (voir p. 186)**  
2 mail du Pavillon  
☎ 01 34 08 54 62  
www.ilcapriccio-lisleadam.com
- **Il Paradiso**  
4 bis rue Nouvelle  
☎ 01 34 69 12 00  
www.restaurantilparadiso.wordpress.com
- **L'Atelier (voir p. 44)**  
24 avenue des Ecuries de Conti  
☎ 01 34 08 02 00  
www.latelier-lisleadam.fr
- **La Cambuse**  
71 avenue Valéry Giscard d'Estaing  
☎ 01 34 69 08 24  
jwayne83@hotmail.fr
- **La Môme**  
23 quai de l'Oise  
☎ 01 34 73 05 54
- **La Table de Cassan**  
2 avenue Michel Poniatowski  
☎ 01 34 73 29 22  
mathieu.silvestre@wanadoo.fr  
www.restaurant-latabledecassan.fr
- **La Terrasse (voir p. 172)**  
3-5 rue du Pâtis  
☎ 01 34 69 56 15  
laterrasse.resa.resto@gmail.com  
www.laterrasse-restaurant-lisleadam.eatbu.com
- **L'Affiche**  
13 bis quai de l'Oise  
☎ 01 34 69 01 92
- **Le Chester**  
Avenue du Chemin Vert  
☎ 01 34 55 87 83  
lechester95290@gmail.com  
www.chesterpub.fr
- **Le Delhi**  
77 bis avenue Valéry Giscard d'Estaing  
☎ 01 34 69 10 91  
khanzumurd2@gmail.com  
www.restaurantledelhi.com
- **Le Dragon d'Or**  
Boulevard de Tilsit  
Centre commercial Le Grand Val  
☎ 01 34 69 30 03
- **Le Grill**  
2 rue Poupart  
☎ 01 34 08 21 10  
gundogpatrice@orange.fr  
www.grille-maison.business.site
- **Le Nautilus (voir p. 190)**  
11 rue de Conti  
☎ 01 34 08 09 11  
www.lenautilus-lisleadam.fr
- **Le Nid (voir p. 200)**  
15 quai de l'Oise  
☎ 01 34 08 00 11  
info@lenid-restaurant.com  
lenid-restaurant.com
- **Le Shaddock Bar à Tapas**  
Ouvert du jeudi au lundi  
4 Mail du pavillon  
☎ 01 83 93 96 22  
contact@leshaddock.fr  
leshaddock.fr
- **Le Petit Nogent**  
4 rue du Gué  
☎ 06 11 91 68 87  
chloe@lepetitnogent.restaurant  
www.lepetitnogent.fr
- **Le Piaf (voir p. 2)**  
1 route du Golf des Vanneaux  
95590 Presles  
☎ 01 34 08 40 62  
www.ledomainedesvanneaux.fr
- **Le Purple**  
2 place du Pâtis  
☎ 01 78 86 41 70  
www.lepurple-pub.fr
- **Le Tampico**  
15 chemin des Belles Vues  
☎ 09 81 21 01 35 / 06 77 38 42 92  
restotampico@gmail.com  
www.le-tampico.eatbu.com
- **L'étang**  
1 rue Vols Verts  
Place Hubert Jolivet  
☎ 01 75 38 14 26
- **Le Tropezien (voir p. 190)**  
4 mail du Pavillon  
☎ 01 34 73 07 66  
contact@letropezien-lisleadam.com  
www.letropezien-lisleadam.com
- **Lokanta**  
10 avenue de écuries de Conti  
☎ 01 78 86 68 24
- **Maison Le Hech Restaurant - Crêperie**  
33 bis Grande rue  
☎ 01 34 73 66 65
- **Mauricette Restaurant (voir p. 200)**  
6 place du Pâtis  
☎ 01 34 69 46 41  
Info@mauricetterestaurant.com  
www.mauricetterestaurant.com
- **Mc Donald's**  
2 boulevard de Tilsit  
☎ 01 34 08 11 29  
0167@net.mcdonalds.fr  
www.mcdonalds.fr



➤ **Muse (voir p. 186)**

**Bar à tapas**

2 mail du Pavillon

☎ 01 34 55 56 01

➤ **Ô Marrakech**

58 avenue de Paris

☎ 01 34 73 42 60

✉ omarrakech95@gmail.com

🌐 www.o-marrakech.business.site

➤ **Pizza Mama**

45 avenue des Bonshommes

☎ 01 34 69 26 30

✉ pizzamama95@live.fr

🌐 www.pizzamama95.fr

➤ **Pizza Marco**

15 rue Saint-Lazare

☎ 01 34 08 50 20

✉ pizzamarco@orange.fr

🌐 www.pizza-marco.fr

➤ **Poké Roll's**

1 rue de la Croix Rouge

☎ 01 85 52 03 04

✉ serviceclient@pokerolls.fr

🌐 www.pokerolls.fr

➤ **Restaurant de la Plage (voir p. 188)**

1 avenue du Général de Gaulle

☎ 01 34 69 36 00

🌐 www.restaurantdelaplage-isle-adam.fr

➤ **Le 19 - Restaurant du Golf (voir p. 4)**

1 chemin des Vanneaux

☎ 01 34 08 11 11

✉ a.vdm@orange.fr

➤ **Sushi Sushi**

**Boulevard de Tilsit**

Centre commercial Le Grand Val

☎ 01 34 08 26 88

✉ kaikim520@gmail.com

➤ **Subway**

Boulevard de Tilsit

☎ 09 67 44 84 83

✉ franck.germaine@gmail.com

🌐 www.restaurants.subway.com

➤ **The World (voir p. 190)**

Centre commercial Col Vert

1 rue du Kiosque - Mours

☎ 01 34 55 50 30

🌐 https://ecommande.fr/frontend/THEWORLD95260/pc\_index.php

➤ **Xing Long**

4 Grande Rue

☎ 01 34 69 44 93

➤ **Yumi Kot - Le Mont Fuji**

27 Grande rue

☎ 01 34 69 27 72

✉ zhuhuhe@gmail.com

🌐 www.yumikot.fr

**SALON DE THÉ**

➤ **Lilybulle Concept Store**

(voir p. 96)

35 Grande Rue

☎ 01 34 73 18 69

✉ boutiquelilybulle@orange.fr

🌐 www.lilybulle.com

➤ **O Royal Tea**

9 Grande rue

*Service à la personne*

**SERVICE À LA PERSONNE**

➤ **Axeo Services**

22 rue Saint Lazare

☎ 01 34 69 36 30

🌐 www.axeoservices.fr

➤ **Conciergerie Lilybulle (voir p. 96)**

12 avenue Paul Thoureau

➤ **Mireille Renaut Chauffeure**

☎ 06 87 76 84 53

🌐 www.service-chauffeure.com

➤ **Médiation familiale 95**

sur rendez-vous

61, rue de la Petite Plaine

☎ 01 34 69 57 59 / 06 88 64 57 59

🌐 www.mediationfamiliale95.com

➤ **Shiva**

**Service à la personne, ménage, repassage**

3 Grande Rue

☎ 01 34 08 00 70

✉ isle-adam@shiva.fr

🌐 www.shiva.fr

➤ **Azerty Solutions informatique**  
**50% de crédit d'impôts immédiat (voir p. 80)**

☎ 01 39 99 75 29

✉ contact@azertyfrance.fr

🌐 azertyfrance.fr

➤ **Les petits chaperons rouges**

**Gestionnaire de crèches**

9 rue Martel

☎ 01 73 24 86 91 - 06 40 79 52 82

✉ isleadam.martel@lpcr.fr

🌐 www.lpcr.fr

➤ **Senior Compagnie (voir p. 199)**

**Aide à domicile**

52 avenue des Bonshommes

☎ 01 34 55 66 25

✉ lisle-adam@senior-compagnie.fr

**RÉSIDENCE SENIOR**

➤ **Happy Senior**

13 rue du Docteur Senlecq

☎ 01 82 40 02 99

✉ contact.adamoise@happysenior.fr

🌐 www.residencehappysenior.fr

➤ **Résidence Quai des Brumes (voir p. 90)**

**Etablissement médicalisé**

44 rue du Maréchal Foch

95620 Parmain

☎ 01 34 08 98 00

✉ accueil.parmain@emeis.com

🌐 www.emeis.fr

*Services*

**AGENCE DE COMMUNICATION, INTERNET, MULTIMÉDIA**

➤ **La Rose des vents Web**

20 bis avenue des Bonshommes

☎ 06 32 00 28 69

✉ contact@la-rose-des-vents.fr

🌐 www.la-rose-des-vents.fr

➤ **M.D.P Domiciliation95**

11 ter rue Berget. B.P 57

☎ 01 34 69 26 93

🌐 domiciliation95.com

✉ mac2@mdpagency.fr

🌐 www.mdp.agency

➤ **Palissade Publicité**

9 rue de Montigny

95660 Champagne-sur-Oise

☎ 01 34 08 20 21 - 07 87 39 43 38

✉ contact@palissadepublicite.com

🌐 www.agence.palissadepublicite.com

**AGENCE DE RELATIONS PUBLIQUES**

➤ **Arzhelys**

5 Carré Mansart

☎ 06 04 44 37 92

✉ contact@arzhelys.com

🌐 www.arzhelys.com

**CABINET DE RECRUTEMENT**

➤ **Agence Synergie**

57, avenue Michel Poniatowski

☎ 01 34 08 53 31

🌐 www.synergie.fr

**CLEFFERIE, CORDONNERIE**

➤ **Laurent Petitpas**

25 avenue Michel Poniatowski

☎ 01 34 69 38 20

✉ laurent.petitpas@scapnor.fr

➤ **Point C**

Boulevard de Tilsit

Centre commercial Le Grand Val

Galerie marchande

☎ 01 34 08 04 46

✉ expansion\_services@bbox.fr

**COURRIER**

➤ **La Poste**

46 Grande Rue

☎ 36 31 (numéro non surtaxé)

🌐 www.localiser.laposte.fr

**CONSEIL EN ORIENTATION SCOLAIRE**

➤ **Sandrine Collin**

70 avenue des Bonshommes

☎ 06 64 24 52 86

✉ reycoaching.pro@gmail.com

➤ **Fabienne Hatay**

**Conseil en orientation scolaire**

☎ 06 80 44 76 89

✉ contact@fabiennehatay.fr

🌐 www.fabiennehatay.fr

➤ **Johanna Mahout**

**Coaching Orientation Scolaire**

4 rue de Villiers-Adam

Cabinet à l'Isle-Adam

Séances sur toute la France en visio

☎ 06.79.27.12.40

✉ johannamahoutcoaching@gmail.com

🌐 https://johannamahout-coaching.fr

➤ **Clémence Poniatowski**

**Coaching en orientation scolaire**

et reconversion professionnelle

☎ 06 58 00 30 38

✉ clemenceponiatowski.orientation@gmail.com

**COWORKING**

➤ **Coworking95**

11 ter Rue Bergetet

☎ 01 34 69 26 93

🌐 www.coworking95.fr



## DOMICILIATION COMMERCIALE, LOCATION DE BUREAUX, SECRÉTARIAT

- **@dom95**  
20 bis avenue des Bonshommes  
☎ 01 34 08 55 09  
✉ adom95@orange.fr  
🌐 www.adom95.fr
- **M.D.P Domiciliation95**  
11 ter rue Bergeret. B.P 57  
☎ 01 34 69 26 93  
✉ domiciliation95.com

## IMPRIMERIE

- **M.D.P Imprimerie**  
11 ter rue Bergeret. B.P 57  
☎ 01 34 69 26 93  
✉ www.etiquette-pro.com  
🌐 www.banderole-calicot.fr

## INFORMATIQUE

- **Azerty Solutions informatique**  
**50% de crédit d'impôts immédiat (voir p. 80)**  
☎ 01 39 99 75 29  
✉ contact@azertyfrance.fr  
🌐 azertyfrance.fr
- **De Saint Mont informatique**  
21 Résidence des Genêts  
☎ 06 04 43 14 16  
✉ informatique@desaintmont.com
- **Multimedia Pass**  
5 Bis rue Martel  
☎ 06 50 81 11 85  
✉ cedric.cossart@icloud.com
- **CIAA**  
4 avenue des Bonshommes  
☎ 06 75 24 93 88  
🌐 depannage-reparation-informatique.fr
- **Reparhitek**  
33 avenue Jules Dupré  
☎ 01 34 69 12 98  
✉ lambert.reparhitek@sfr.fr  
🌐 www.reparhitek.fr

## LOCATION DE SALLES

- **Ville de L'Isle-Adam - Bureau vie associatives**  
Espace culturel Michel Poniatowski  
1 chemin Pierre Terver  
✉ associations@ville-isle-adam.fr
- **Salle L'Orée de la Forêt**  
111 avenue des Bonshommes  
☎ 06 80 45 47 03  
✉ helene-alain@wanadoo.fr

## MARBRERIE FUNERAIRE

- **Pompes Funèbres & Marbrerie Régis (voir p. 80)**  
22 Ter avenue Michel Poniatowski, à côté du cimetière  
☎ 09 84 39 63 43  
✉ pfadamoise@gmail.com  
🌐 www.pompesfunebresadamoises.fr

## MUTELLE SENIOR

- **Primordial Santé**  
**Spécialiste en mutuelle senior**  
10 avenue des écuries de Conti  
☎ 06 42 94 85 23 - 01 34 39 01 85  
✉ Sandy.richard@hotmail.fr  
🌐 www.primordialsante.fr

## PAPETERIE, FOURNITURES DE BUREAUX, PHOTOCOPIES

- **Bureau Vallée**  
Boulevard de Tilsit  
☎ 09 81 98 30 06  
✉ bv.lisle-adam@bureau-vallee.fr  
🌐 www.magasins.bureau-vallee.fr

## POMPES FUNÈBRES

- **Pompes Funèbres Adamoises (voir p. 80)**  
22 Ter avenue Michel Poniatowski, à côté du cimetière  
☎ 09 84 39 63 43  
✉ pfadamoise@gmail.com  
🌐 www.pompesfunebresadamoises.fr
- **Pompes Funèbres Générales**  
14 rue Saint-Lazare  
☎ 01 34 69 12 30  
✉ agence-lisleadam-1@pfg.fr  
🌐 www.pfg.fr
- **Roc Eclerc**  
7 rue Saint-Lazare  
☎ 01 34 69 25 69  
✉ agence.lisle-adam@roc-eclerc.fr  
🌐 www.groupe-roc-eclerc.com

## SOUTIEN SCOLAIRE

- **Maths rattrapage (voir p. 68)**  
15 rue Martel  
☎ 01 39 59 79 01  
✉ mathsrattrapage@gmail.com  
🌐 www.soutien-scolaire-95.fr

## STOCKAGE

- **Lilybox (voir p. 96)**  
**Self stockage**  
12 avenue Paul Thoureau  
☎ 06 09 93 91 69  
✉ lilybulle@orange.fr  
🌐 www.lilybulle.com

## TÉLÉPHONIE

- **Bouygues Télécom**  
Boulevard de Tilsit  
Centre Commercial Le Grand Val  
☎ 01 34 08 07 06  
✉ isleadam-0852@rcbt.fr  
🌐 www.boutiquesbouyguestelecom.fr
- **FREE**  
Centre Commercial Le Grand Val
- **Orange**  
Boulevard de Tilsit  
Centre Commercial Le Grand Val  
☎ 09 69 37 03 64  
🌐 www.agence.orange.fr
- **SFR**  
Galerie marchande - Bd de Tilsit  
Centre commercial Le Grand Val  
☎ 01 34 69 22 58  
✉ espacesfr.1776@sfr.com  
🌐 www.boutique.sfr.fr

## TRAVAUX PUBLICS

- **DTP2i (voir p. 64)**  
Rue des Carreaux  
Zone artisanale des Carreaux  
95640 Marines  
☎ 01 30 39 82 61  
✉ dtp2i@wanadoo.fr  
🌐 www.dtp2i.com

*Services  
réglementés*

## ARCHITECTE

- **Atelier D'architecture G. Prevost**  
5 bis avenue de Paris  
☎ 01 34 69 33 90  
✉ ghislain.prevost@wanadoo.fr  
🌐 www.atelierprevost.com
- **SMM Architecture**  
65 bis avenue Valéry Giscard d'Estaing  
☎ 01 34 69 45 01 / 06 16 39 99 70  
✉ smm.archi@yahoo.fr  
🌐 http://smmarchitectute.fr

## ARCHITECTE D'INTÉRIEUR

- **Agence lilybulle (voir p. 98)**  
**Cuisiniste, architecte d'intérieur, travaux peinture, menuiserie, rénovation, salle de bain et dressing**  
22 rue des Ecuries  
☎ 06 09 93 91 69  
✉ lilybulle@orange.fr  
🌐 www.lilybulle.com

## AVOCAT

- **Cabinet d'Avocat Pelet-Roy**  
3 rue de la Capitainerie  
☎ 01 34 08 22 88  
✉ valeriepeletroy@avocatline.com
- **Cabinet VP Avocats Béatrice Vesvres Marie-Anne Peureux**  
6 rue Mellet - Carré Mansart 2  
☎ 01.34.55.52.49  
✉ cabinet-pontoise@vp-avocats.fr  
🌐 www.vp-avocats.fr
- **Cabinet Elisabeth Guyot Avocat de droit des Affaires et de droits de Successions**  
4 rue Saint Lazare  
☎ 06 85 52 52 35  
✉ eguyot.avocat@wanadoo.fr
- **SELARL Damy Raynal Hervé**  
2 Grande Rue  
☎ 01 34 69 40 67  
✉ contact.drhlavocats@avocatline.fr  
🌐 www.damy-raynal-herve-avocats.fr
- **Me Marc Lahmer**  
4 bis rue de Villiers-Adam  
☎ 01 34 73 06 72  
✉ ml.avocat@free.fr
- **Cabinet d'avocat Déborah Maline**  
27 Grande Rue  
☎ 01 34 55 99 83 - 06 71 62 68 64  
✉ d.maline@avocat-dm.com
- **SELARL Cabinet Ligneul**  
86 avenue de Paris  
☎ 01 77 37 85 15  
✉ cabinet@ligneul.eu

## COMMISSAIRE DE JUSTICE

- **Me Pascal Malval**  
1A rue Mellet  
☎ 01.34.69.04.40  
✉ hdvmemalval@gmail.com
- **Me François Lieurade**  
3 bis avenue de Paris  
☎ 01 34 69 00 42  
✉ francois.lieurade@huissier-justice.fr

## COMMISSAIRE PRISEUR

- **OVV Liladam Enchères**  
1A, rue Mellet  
☎ 01 34 69 00 83  
✉ hdvviladam@gmail.com  
🌐 www.liladam.com

**EXPERT COMPTABLE**➤ **2A SARL**

68 avenue Valéry Giscard d'Estaing

☎ 01 34 69 55 59

✉ secretariat@2asarl.com

🌐 www.elan-2a.com

➤ **AVEEC**

19 bis quai de l'Oise

☎ 01 37 73 25 96 - 06 40 67 69 22

✉ sylvie.heuze@ave-ec.fr

➤ **Cabinet AGORA (voir p. 20)**

Résidence des Charmilles

12 rue du Muguet

☎ 06 68 96 67 11 / 01 82 40 03 09

✉ n.dicembre@agora-sea.fr

🌐 www.agora-sea.fr

➤ **ExpertCompta.net**

3 rue Mellet

☎ 09 81 65 02 84

✉ admin@expertcompta.net

🌐 http://expercompta.net

**GÉOMÈTRE**➤ **Cabinet Isabelle Planque**

1 rue Joseph Le Guluche

☎ 01 34 69 00 87

✉ isabelle.planque.ge@orange.fr

🌐 isabelleplanque.fr

**GESTION DE PATRIMOINE**➤ **Cabinet PLACEFI****Placements financiers et  
défiscalisation**

28 Avenue de Paris

☎ 01 34 08 00 78

✉ confidentiel@placefi.fr

🌐 www.placefi.fr

**NOTAIRE**➤ **Me Aurélia Cheurlot-Bettan**

8 rue du Docteur Senlecq

☎ 01 34 08 21 13

✉ aurelia.cheurlot@notaires.fr

➤ **Me Amaury Deschamps**

6 bis, avenue des Bonshommes

☎ 01 78 76 55 66

✉ amaury.deschamps@paris.  
notaires.fr➤ **SELARL Stéphanie Desvoges  
et Charles Lefevre****Notaires associés**

☎ 01 34 69 00 07

✉ etudelisleadam@paris.notaires.fr

*Index des annonceurs*

■ ADAM'S CONDUITE	172	■ L'ISLE-ADAM RÉNOVATION	178
■ AGORA SEA	20	■ MABRIANA	64
■ ATICA	64	■ MAISON CHIROUZE	176
■ AUDIKA	92	■ MASSO-THÉRAPEUTE CÉLINE DUPUY	176
■ AUMNESS	172	■ MATHS RATRAPAGE	68
■ AUX PRIMEURS ADAMOIS	98	■ MONSIEUR STORE	98
■ AZERTY SOLUTIONS INFORMATIQUES	80	■ MONTI	26
■ CABINET TRINQUET	172	■ NACRE ET PLUME	68
■ CÉLINE DUPUY YOGA DANS L'EAU	26	■ ONGLES DE RÊVES	26
■ CENTRE DE YOGA "ENTRE TERRE ET CIEL"	122	■ PERSPECTIVE HABITAT	22
■ CIC	30	■ POMPES FUNEBRES ET MARBRERIE REGIS	80
■ CLINIQUE CONTI	110	■ RESIDENCE QUAI DES BRUMES	90
■ CRÉDIT MUTUEL	14	■ RESTAURANT CHEZ MAURICETTE	200
■ CTG	170	■ RESTAURANT DE LA PLAGE	188
■ CUISINE SCHMIDT	178	■ RESTAURANT DU GOLF	4
■ CULTURA	178	■ RESTAURANT GIGI	186
■ DTP2I	64	■ RESTAURANT IL CAPRICCIO	186
■ ENSEMBLE SCOLAIRE NOTRE-DAME	68	■ RESTAURANT L'ATELIER	44
■ EN VOGUE	114	■ RESTAURANT LA TERRASSE	172
■ FONDATION CHANTEPIE MANCIER	90	■ RESTAURANT LE NAUTILUS	190
■ HAVAS VOYAGES	20	■ RESTAURANT LE NID	200
■ JS AMÉNAGEMENTS	160	■ RESTAURANT LE TROPEZIEN	190
■ LA MARELLE	68	■ RESTAURANT MUSE	186
■ LE BIEN-ÊTRE ADAMOIS	30	■ RESTAURANT THE WORLD	190
■ LECLERC	14	■ CUISINE SCHMIDT	178
■ LE CLOS DE L'ISLE	186	■ SENIOR COMPAGNIE	199
■ LE DOMAINE DES VANNEAUX HÔTEL GOLF & SPA MGALLERY	2	■ SENIOR COMPAGNIE	90
■ LE GRAND CERCLE	6	■ SIXIÈME AVENUE	30
■ L'EMPREINTE	176	■ SONANCE AUDITION	98
■ LILYBULLE	96	■ TECHNI-THERMIE	94
		■ VERRE CLAIR	44
		■ YOGATHERAPEUTE CELINE DUPUY	94

Si vous ne figurez pas dans ce guide et désirez paraître dans la prochaine édition,  
veuillez indiquer vos coordonnées en lettres capitales.

Nom de la société : .....

Adresse : .....

Tél. : .....

Email : .....

Activité : .....

À retourner à : communication@ville-isle-adam.fr

**Guide Pratique de L'Isle-Adam**

Directeur de la publication : Sébastien Poniatowski

Rédactrice en chef : Armelle Chapalain 01 34 08 19 19

Service communication : Caroline Chevauché - Crédit photos : Mairie de L'Isle-Adam

Diffusion : Mairie de L'Isle-Adam

Maquette, Impression, Régie publicitaire : Palissade Publicité 01 34 08 20 21

Reproduction interdite de tout ou partie du document - Dépôt légal : 1<sup>er</sup> trimestre 2026

Guide imprimé sur papier issu de forêts gérées durablement

Malgré l'attention portée à la réalisation de ce guide, il est possible que d'éventuelles erreurs ou omissions se soient produites. Nous prions les lecteurs de bien vouloir nous en excuser.

Afin d'en faciliter sa prochaine réactualisation, nous vous serions reconnaissants de faire parvenir les modifications, critiques au Service Communication - Mairie de L'Isle-Adam - 45 Grande Rue - 95290 L'Isle-Adam

communication@ville-isle-adam.fr



## Urgences

Gendarmerie	17
Pompiers	18
SAMU	15
SOS Médecins Val-d'Oise	3624
Urgences dans l'Union Européenne	112

### ► N° Vert

### Appels gratuits

- Information Service Public 3939
- Gendarmerie 01 34 69 73 30
- Perte ou vol de chèquiers 0 892 68 32 08
- Perte ou vol de carte bancaire 0 892 70 57 05
- Electricité dépannage 09 726 750 95
- Urgences gaz naturel 0 800 47 33 33
- Lyonnaise des eaux 09 77 40 11 19
- Pharmaciens (la nuit) 3237
- **SAMU Social** 115
- Centre anti-poison 01 40 05 48 48
- Dentistes (dimanches et jours fériés) 15 ou 01 39 64 42 48
- **Réseau Bronchiolite Ile-de-France**  
Kinésithérapeutes 0 820 820 603  
Médecins 0 820 800 880
- **Sida info service** 0 800 84 08 00
- **Drogue Info-service** 0 800 23 13 13
- **SOS Drogue Police** 0 800 14 21 52
- Vétérinaire (Clinique vétérinaire) 01 34 69 10 16
- Perte d'un animal domestique (S.P.A.) 01 30 28 43 13
- Planning familial (12h à 19h) 01 30 30 26 66
- Radicalisation - Stop-djihadisme 0 800 00 56 96
- **Allo enfance en danger**  
(n° d'urgence sans carte téléphonique) 119
- **Jeunes Violences Ecoute - parents battus**  
(appel anonyme) 0 808 807 700
- Violences conjugales - femmes info-service 3919
- **Viol femmes informations**  
(appel anonyme : 10h à 19h) 0 800 05 95 95
- SOS Hommes battus (9h à 12h) 0 951 73 44 94
- **Victimes** 0 884 28 46 37
- Suicide écoute 01 45 39 40 00
- SOS Amitié 01 42 96 26 26

SCANNEZ POUR  
UNE DEMANDE  
D'INFORMATION



## NOUVEAU :

### L'expert du service d'aide

### à domicile près de chez vous !

**50%**  
de crédit  
d'impôt

avec ou sans avance  
immédiate selon la  
loi en vigueur

1<sup>er</sup> PRIX  
*Pleine Vie*  
2025  
POUR LES AIDANTS

### VOTRE AIDE À DOMICILE SUR MESURE



lisle-adam@senior-compagnie.fr 01 34 55 66 25

52 avenue des Bonshommes - 95290 L'Isle Adam

\* Dans les conditions posées par l'art. 199 sexdécies du CGI, sous réserve de modification de la législation. Création Abordaj.  
SARL STAY2CASA - franchisé indépendant membre du réseau Senior Compagnie - RCS : 939 585 949 - SAP 939585949

## senior-compagnie.fr



# Mauricette

L'ISLE ADAM

**OUVERT  
TOUS LES JOURS  
MIDI ET SOIR**



Brasserie traditionnelle, cuisine familiale et carte de saison.  
Privatisation pour baptême, anniversaire et mariage.

01 34 69 46 41

[www.mauricetterestaurant.com](http://www.mauricetterestaurant.com)

6 place du Patis - L'Isle-Adam



## LE NID

BAR & RESTAURANT  
- BOULEVARD -

**OUVERT TOUS LES JOURS**

Terrasse en hauteur avec vue sur l'Oise.  
Cuisine gourmande et produits de saison.  
Privatisation et événements.



01 34 08 00 11

[www.lenid-restaurant.com](http://www.lenid-restaurant.com)

17 quai de L'Oise - L'Isle-Adam